Бывшему контрактнику внутренних войск дали "химию" за оскорбление милиционера

ЕВРОРАДИО (/RU/AUTHOR/EVRORADIO) | 14/12/2020 - 22:07 | СОЦИУМ (/RU/CATS/SOCIUM)

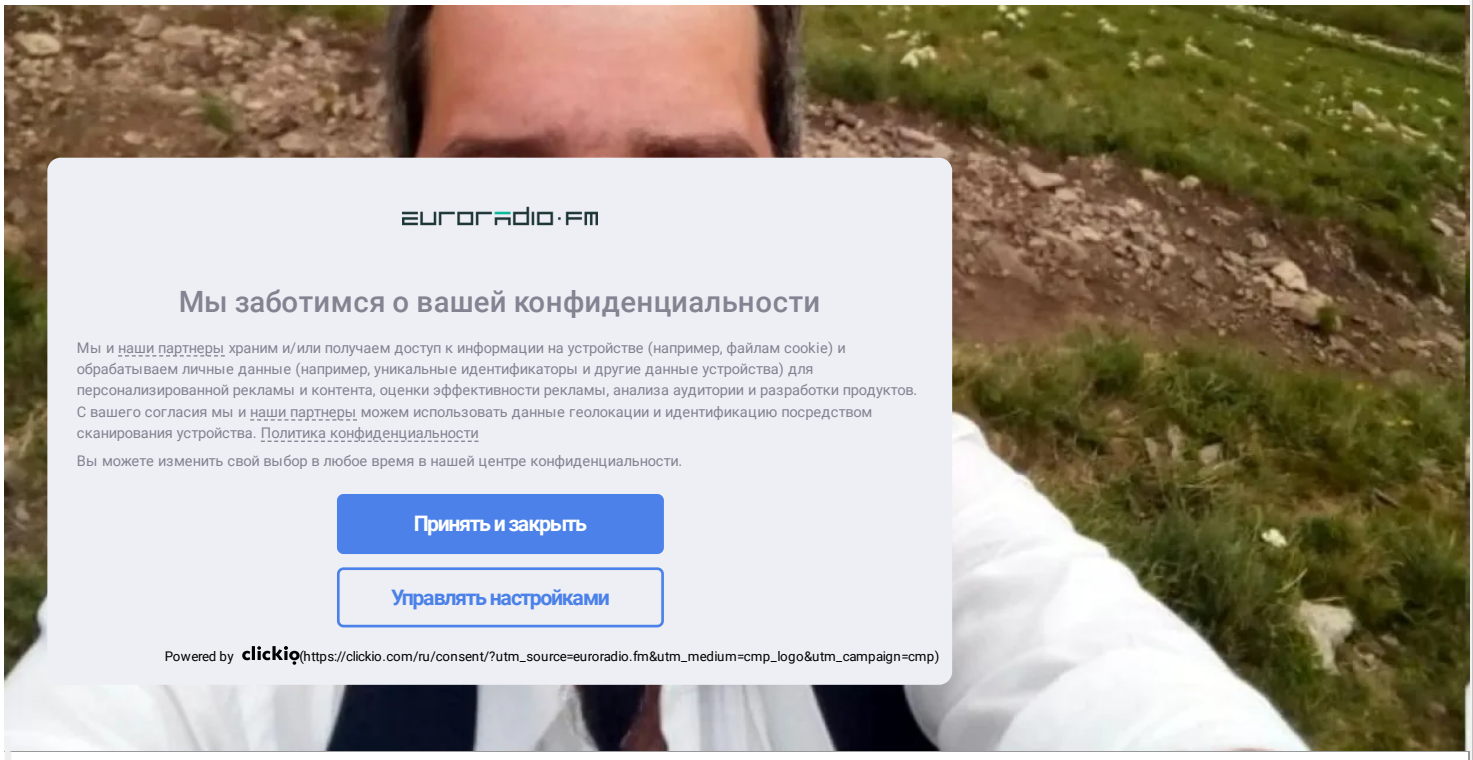

Егор Карапузов / spring96.org

11 декабря суд Витебского района осудил витебчанина **Егора Карапузова** на полтора года "химии" за слово "тварь" в отношении милиционера. Это слово мужчина написал в сообщении в ТГ-канале "Банда Луки". Суд счёл это публичным оскорблением представителя власти в связи с исполнением им служебных обязанностей.

Дело Карапузова рассматривал судья **Михаил Зубеня**, сообщает (http://spring96.org/be/news/100910) правозащитный сайт "Весна". Потерпевшим выступал сотрудник Железнодорожного РОВД Витебска майор милиции **Андрей Зуев**.

Карапузов спросил у ТГ-канала координаты майора Зуева и написал о нём: *"Тварь"*. Правозащитникам мужчина рассказал, что 11 августа его задержали по ст. 23.34 КоАП, а в отделении милиции у него произошёл конфликт с одним из сотрудником.

"Он ко мне подошёл и сказал: "Раб, зачем тебе свобода? Что ты с ней будешь делать?" Для меня это было полным унижением. Мы начали с ним ссориться, спорить, а потом, когда я сидел в камере ИВС, сокамерники сказали, что это, скорее всего, Зуев", — говорит витебчанин. После этого он начал искать координаты милиционера, чтобы убедиться, с ним ли был разговор.

Адвокат обвиняемого настаивал, что слово "тварь" не несло в себе оскорбления и было употреблено не в том предложении, в котором упоминается фамилия Зуева. Но суд на это не обратил внимания. Лингвистическая экспертиза пришла к выводу, что присутствовало оскорбление Зуева. *"А сам он, в своих предположениях, решил, что я оскорбил его и как личность, и как сотрудника МВД в связи с исполнением им его служебных обязанностей. В суде и я, и адвокат неоднократно говорили о том, что здесь ни при чем его работа. Но нас даже слушать не стали"*, — рассказывает Карапузов.

По его словам, суд ссылался на не очень положительную характеристику, которую прислали с места бывшей работы Егора Карапузова во внутренних войсках РБ. Мужчина отслужил там по контракту пять лет. *"Ну, так как же они напишут хорошую характеристику, когда получается, что против них всё и идёт"*, — констатирует он характеристику с бывшего места службы.

Также Карапузов говорит, что его вызвали в управление собственной безопасности МВД и предлагали записать видео с извинениями перед Зуевым и всеми сотрудниками. Карапузов согласился, но на суде сотрудник МВД заявил, что эти извинения были неискренними и он их не принимает.

Карапузову присудили полтора года в исправительном учреждении открытого типа. Кроме того он должен заплатить майору Зуеву 500 рублей компенсации за моральный ущерб.

Чтобы следить за важными новостями, подпишитесь на канал Еврорадио в Telegram (https://t.me/euroradio).

Мы каждый день публикуем видео о жизни в Беларуси на Youtube-канале. Подписаться можно здесь (https://www.youtube.com/channel/UC1v_dekbxqgQjBQ2fg39uBg?sub_confirmation=1).

euroradio·fm

Мы заботимся о вашей конфиденциальности

Мы и наши партнеры храним и/или получаем доступ к информации на устройстве (например, файлам cookie) и обрабатываем личные данные (например, уникальные идентификаторы и другие данные устройства) для персонализированной рекламы и контента, оценки эффективности рекламы, анализа аудитории и разработки продуктов. С вашего согласия мы и наши партнеры можем использовать данные геолокации и идентификацию посредством сканирования устройства. Политика конфиденциальности

Вы можете изменить свой выбор в любое время в нашей центре конфиденциальности.

Принять и закрыть

Управлять настройками

Powered by clickio (https://clickio.com/ru/consent/?utm_source=euroradio.fm&utm_medium=cmp_logo&utm_campaign=cmp)

milic…D%D1%82%D1%80%D0%B0%D0%BA%D1%82%D0%BD%D0%

(/ru/sudy-v-belarusi)



(/ru/spisok-pushkina-kto-donyos-na-khudozhnika-kto-ego-sudil-kto-nadziral)

Список Пушкина: кто донёс на художника, кто его судил, кто надзирал (/ru/spisok-pushkina-kto-donyos-na-khudozhnika-kto-ego-sudil-kto-nadziral)

16:13 12.07.2023

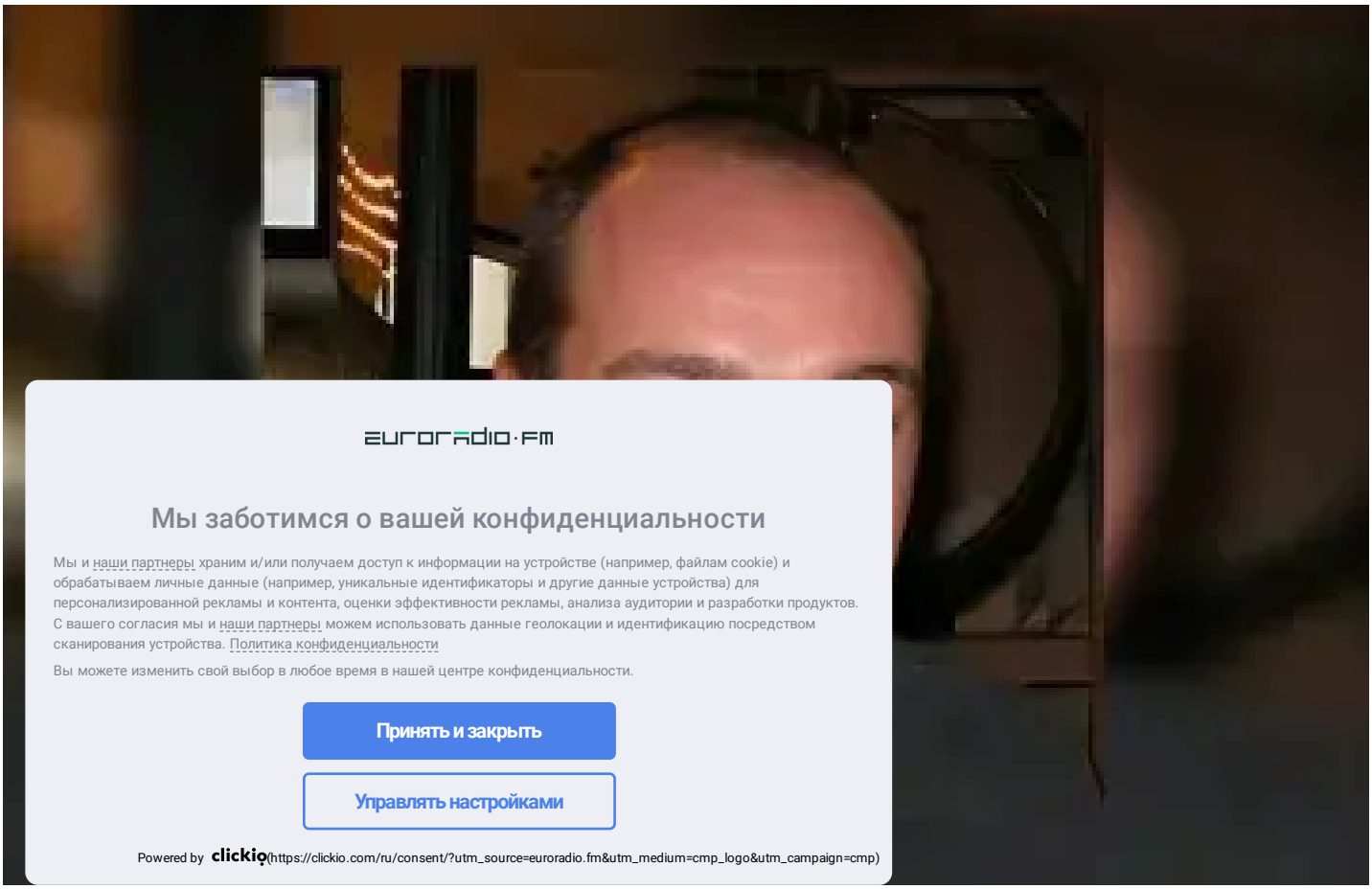

(/ru/dfr-vyyavil-za-polgoda-75-sluchaev-finansirovaniya-terrorizma-i-ekstremizma)

ДФР выявил за полгода 75 случаев "финансирования терроризма и экстремизма" (/ru/dfr-vyyavil-za-polgoda-75-sluchaev-finansirovaniya-terrorizma-i-ekstremizma)

18:55 12.07.2023

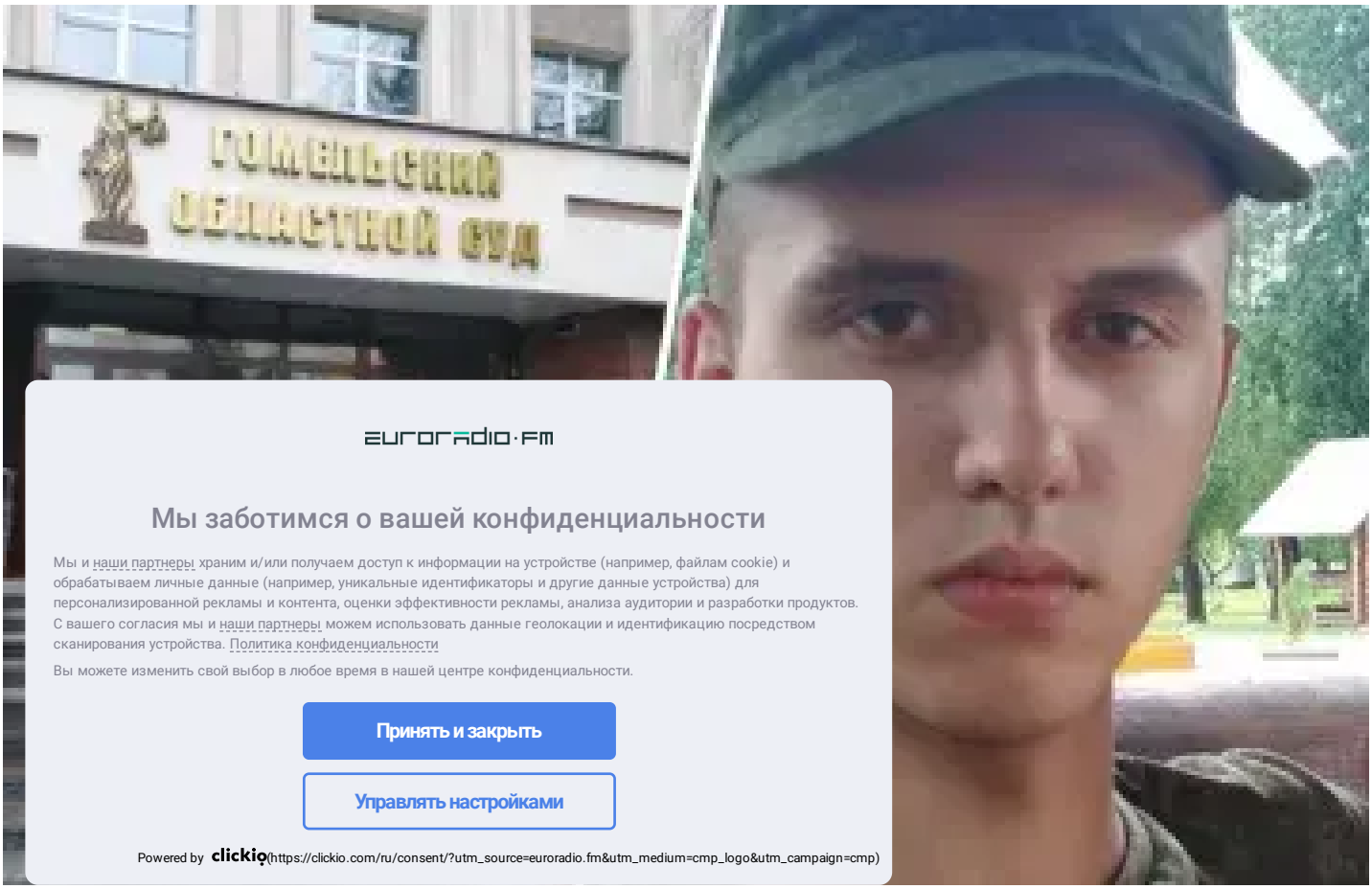

euroradio·fm

Мы заботимся о вашей конфиденциальности

Мы и наши партнеры храним и/или получаем доступ к информации на устройстве (например, файлам cookie) и обрабатываем личные данные (например, уникальные идентификаторы и другие данные устройства) для персонализированной рекламы и контента, оценки эффективности рекламы, анализа аудитории и разработки продуктов. С вашего согласия мы и наши партнеры можем использовать данные геолокации и идентификацию посредством сканирования устройства. Политика конфиденциальности

Вы можете изменить свой выбор в любое время в нашей центре конфиденциальности.

Принять и закрыть

Управлять настройками

Powered by clickio (https://clickio.com/ru/consent/?utm_source=euroradio.fm&utm_medium=cmp_logo&utm_campaign=cmp)

(/ru/22-letnego-zhitelya-svetlogorska-za-terrorizm-osudili-na-8-let-kolonii)

22-летнего жителя Светлогорска за "терроризм" осудили на 8 лет колонии (/ru/22-letnego-zhitelya-svetlogorska-za-terrorizm-osudili-na-8-let-kolonii)

10:30 13.07.2023

Рисовал флаг своей кровью. Кто такой Алесь Пушкин — художник, умерший в неволе (/ru/risoval-flag-svoey-krovyu-kto-takoy-ales-pushkin-khudozhnik-umershiy-v-nevole)

16:30 11.07.2023

По делу "атаки на базу ОМОН" в Минске есть задержанные (/ru/po-delu-ataki-na-bazu-omon-v-minske-est-zaderzhannye)

7:39 12.07.2023

Стали известны подробности суда над журналистом Можейко и адвокатом Юргилевич (/ru/stali-izvestny-podrobnosti-suda-nad-zhurnalistom-mozheyko-i-advokatom-yurgilevich)

13:21 12.07.2023

За организацию договорных матчей менеджеру ФК "Шахтер" присудили штраф (/ru/za-organizaciyu-dogovornykh-matchey-menedzheru-fk-shakhter-prisudili-shtraf)

9:50 11.07.2023

Бывшего иеромонаха осудили на 2 года за пост о Лукашенко в соцсетях (/ru/byvshego-ieromonakha-osudili-na-2-goda-za-post-o-lukashenko-v-socsetyakh)

10:24 11.07.2023

Жительницу Жлобина опознали по рубашке и судили за протесты 2020 года (/ru/zhitelnicu-zhlobina-opoznali-po-rubashke-i-sudili-za-protesty-2020-goda)

19:55 11.07.2023

Последние новости

Потянет ли "Вагнера" белорусская экономика — стрим с Владимиром Ковалкиным (/ru/potyanet-li-vagnera-belorusskaya-ekonomika-

strim-s-vladimirom-kovalkinym)

(/ru/kondakov-svoboda-raznoobrazie-mnogoyazychie-v-etom-nasha-ideya-segodnya) — в этом наша идея сегодня (/ru/kondakov-svoboda-raznoobrazie-mnogoyazychie-v-etom-nasha-ideya-segodnya)

13:41 "Это невозможно не только в Беларуси, но даже во Франции" — Позняк (/ru/eto-nevozmozhno-ne-tolko-v-belarusi-no-dazhe-vo-francii-poznyak)

13:26 Витебские десантники отрабатывали бой в лесу (/ru/vitebskie-desantniki-otrabatyvali-boy-v-lesu)

12:59 Представитель белорусского Красного Креста в "ДНР" надел джемпер с буквой Z (/ru/predstavitel-belorusskogo-krasnogo-kresta-v-dnr-nadel-dzhemper-s-bukvoy-z)

больше новостей

euroradio.fm

Мы заботимся о вашей конфиденциальности

Мы и наши партнеры храним и/или получаем доступ к информации на устройстве (например, файлам cookie) и обрабатываем личные данные (например, уникальные идентификаторы и другие данные устройства) для персонализированной рекламы и контента, оценки эффективности рекламы, анализа аудитории и разработки продуктов. С вашего согласия мы и наши партнеры можем использовать данные геолокации и идентификацию посредством сканирования устройства. Политика конфиденциальности

Вы можете изменить свой выбор в любое время в нашей центре конфиденциальности.

Принять и закрыть

Управлять настройками

Powered by clickio (https://clickio.com/ru/consent/?utm_source=euroradio.fm&utm_medium=cmp_logo&utm_campaign=cmp)

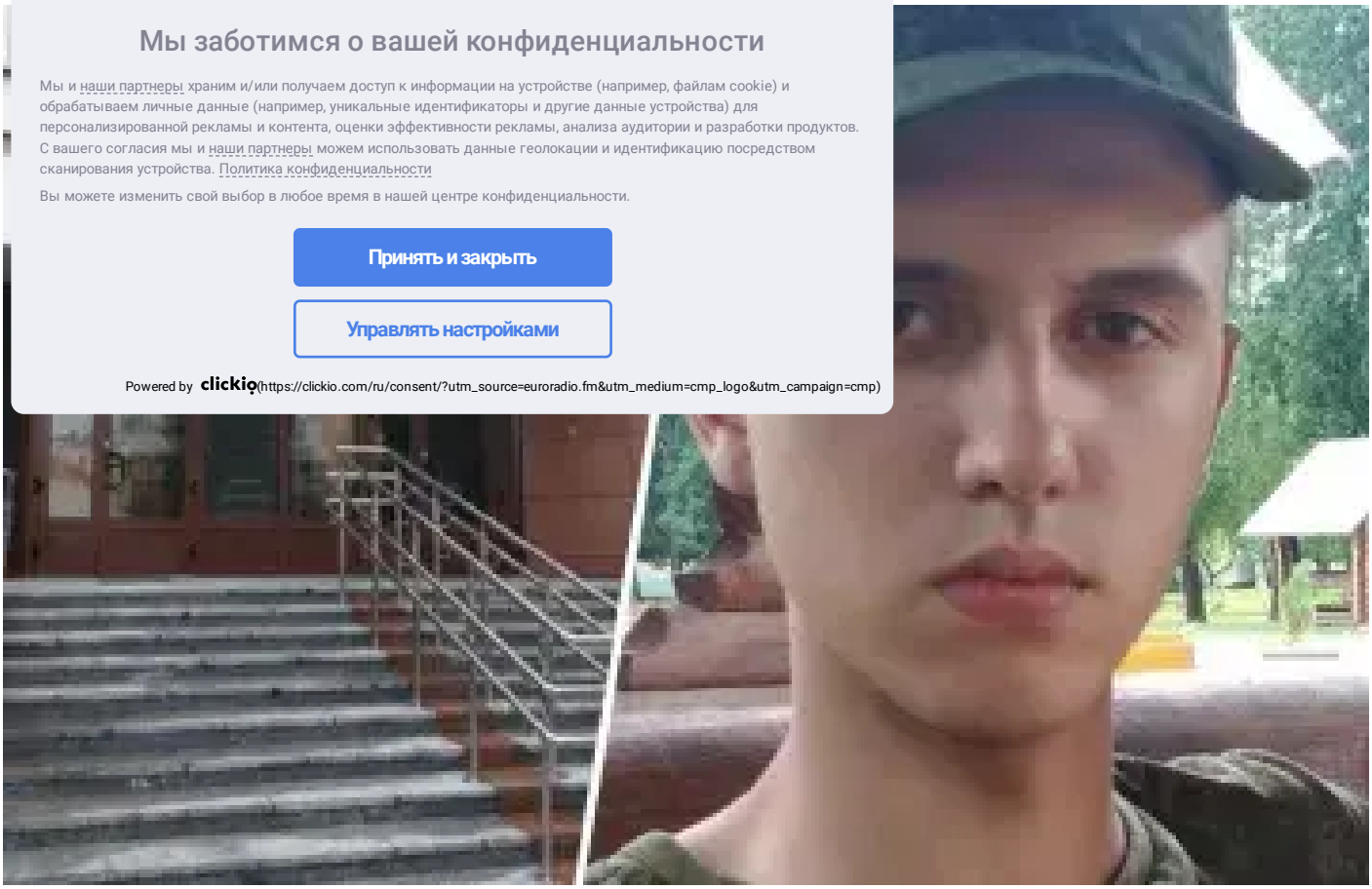

(/ru/22-letnego-zhitelya-svetlogorska-za-terrorizm-osudili-na-8-let-kolonii)

22-летнего жителя Светлогорска за "терроризм" осудили на 8 лет колонии (/ru/22-letnego-zhitelya-svetlogorska-za-terrorizm-osudili-na-8-let-kolonii)

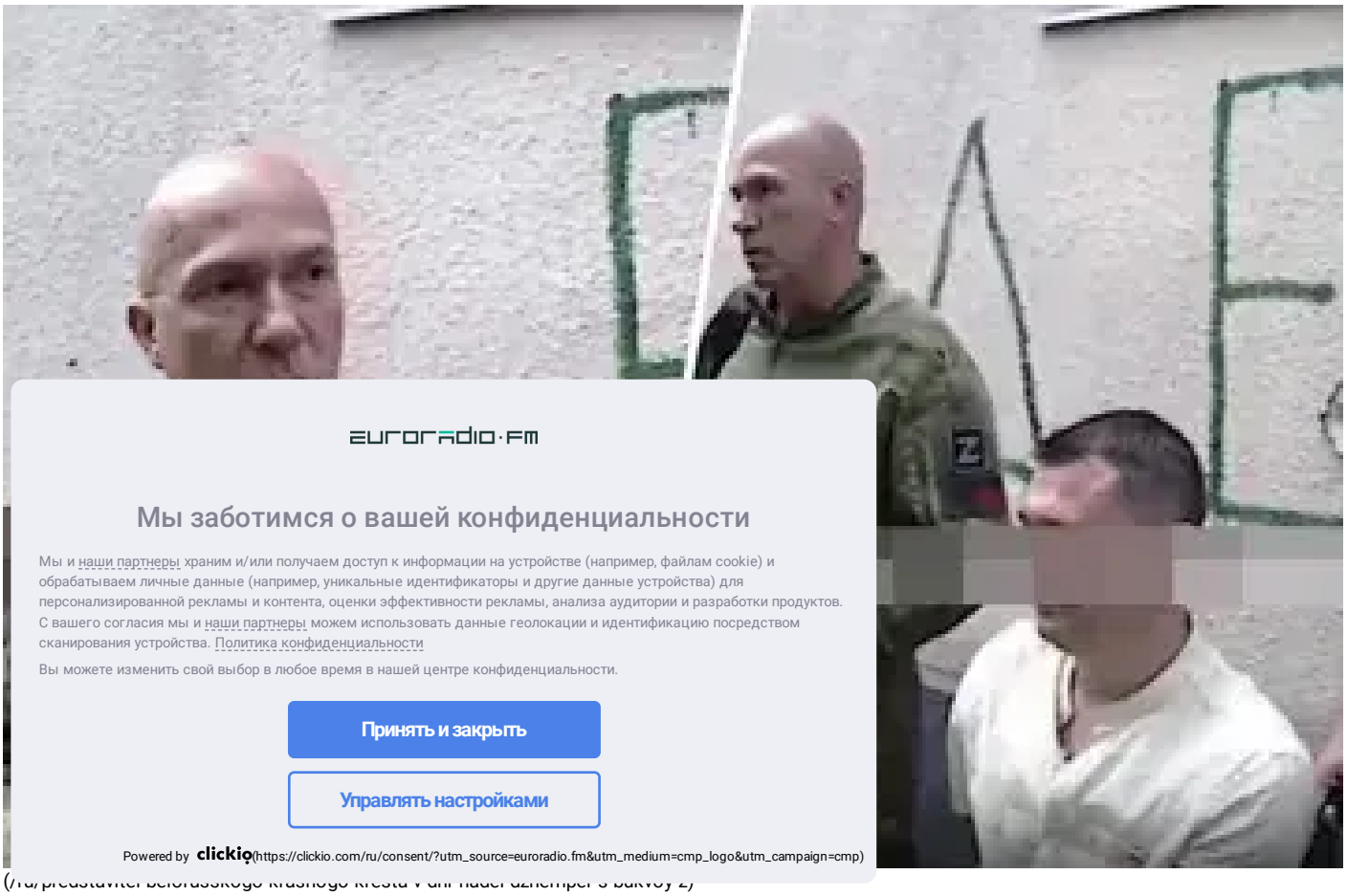

euroradio·fm

Мы заботимся о вашей конфиденциальности

Мы и наши партнеры храним и/или получаем доступ к информации на устройстве (например, файлам cookie) и обрабатываем личные данные (например, уникальные идентификаторы и другие данные устройства) для персонализированной рекламы и контента, оценки эффективности рекламы, анализа аудитории и разработки продуктов. С вашего согласия мы и наши партнеры можем использовать данные геолокации и идентификацию посредством сканирования устройства. Политика конфиденциальности

Вы можете изменить свой выбор в любое время в нашей центре конфиденциальности.

Принять и закрыть

Управлять настройками

Powered by clickio (https://clickio.com/ru/consent/?utm_source=euroradio.fm&utm_medium=cmp_logo&utm_campaign=cmp)

(/ru/predstavitel-belorusskogo-krasnogo-kresta-v-dnr-nadel-dzhemper-s-bukvoy-z)

Представитель белорусского Красного Креста в "ДНР" надел джемпер с буквой Z (/ru/predstavitel-belorusskogo-krasnogo-kresta-v-dnr-nadel-dzhemper-s-bukvoy-z)



(/ru/spisok-pushkina-kto-donyos-na-khudozhnika-kto-ego-sudil-kto-nadziral)

Список Пушкина: кто донёс на художника, кто его судил, кто надзирал (/ru/spisok-pushkina-kto-donyos-na-khudozhnika-kto-ego-sudil-kto-nadziral)

СОЦИУМ (/RU/CATS/SOCIUM)

ПОЛИТИКА (/RU/CATS/POLITIKA)

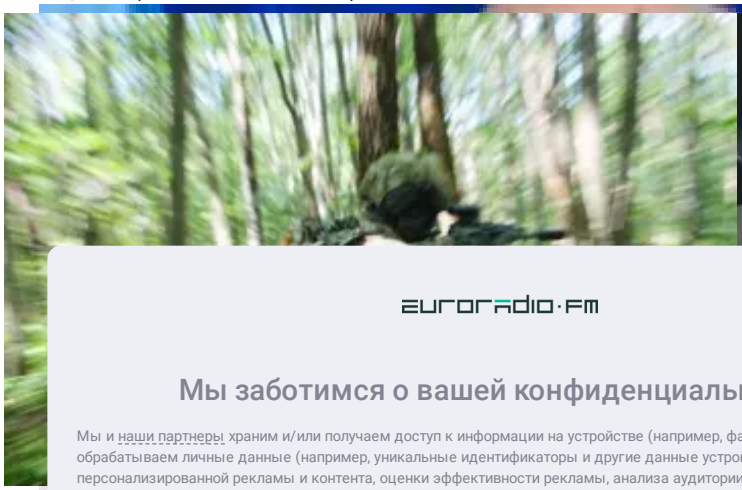

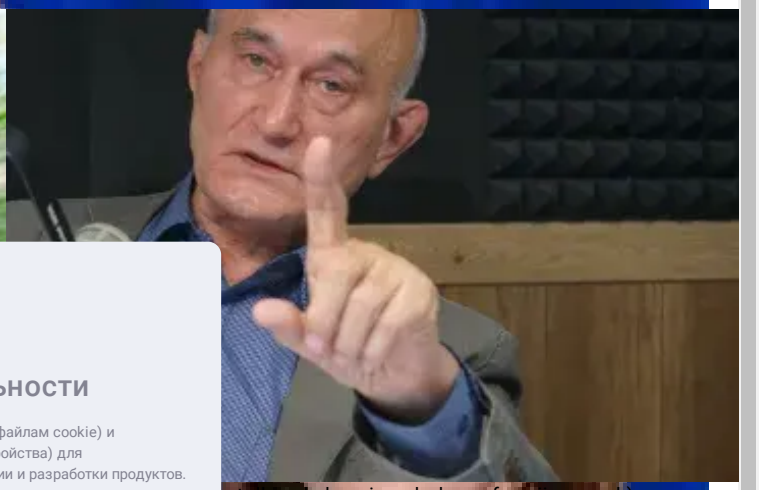

euroradio·fm

Мы заботимся о вашей конфиденциальности

Мы и наши партнеры храним и/или получаем доступ к информации на устройстве (например, файлам cookie) и обрабатываем личные данные (например, уникальные идентификаторы и другие данные устройства) для персонализированной рекламы и контента, оценки эффективности рекламы, анализа аудитории и разработки продуктов. С вашего согласия мы и наши партнеры можем использовать данные геолокации и идентификацию посредством сканирования устройства. Политика конфиденциальности

Вы можете изменить свой выбор в любое время в нашей центре конфиденциальности.

Принять и закрыть

Управлять настройками

Powered by clickio (https://clickio.com/ru/consent/?utm_source=euroradio.fm&utm_medium=cmp_logo&utm_campaign=cmp)

(/ru/ … e-tolko-v-belarusi-no-dazhe-vo-francii-poznyak)

Ви… …е только в Беларуси, но даже во Франции" — des… …ozmozhno-ne-tolko-v-belarusi-no-dazhe-vo-francii-

13:2…

22… …ATS/KULTURA)

Эк… …орусского Красного Креста в "ДНР" надел ко…

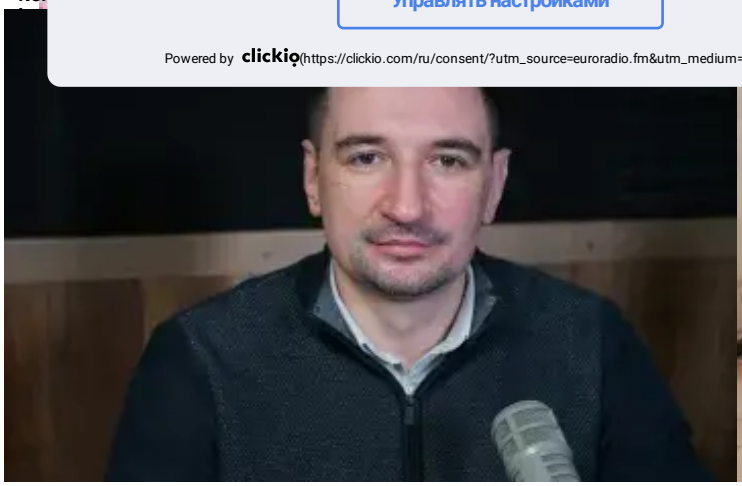



(/ru/potyanet-li-vagnera-belorusskaya-ekonomika-strim-s-vladimirom-kovalkinym)

(/ru/film-o-politzaklyuchennykh-belorusskikh-zhurnalistkakh-prizer-freedom-film-festival)

Потянет ли "Вагнера" белорусская экономика — стрим с Владимиром Ковалкиным (/ru/potyanet-li-vagnera-belorusskaya-ekonomika-strim-s-vladimirom-kovalkinym)

12:28 13.07.2023

Фильм о политзаключенных белорусских журналистках — призер Freedom Film Festival (/ru/film-o-politzaklyuchennykh-belorusskikh-zhurnalistkakh-prizer-freedom-film-festival)

СПОРТ (/RU/CATS/SPORT)

Турция обогнала Беларусь по ввозу товаров в Россию (/ru/turciya-obognala-belarus-po-vvozu-tovarov-v-rossiyu)

7:18 13.07.2023



Беларусь покупает за рубежом крапиву и березовые почки (/ru/belarus-pokupaet-za-rubezhom-krapivu-i-berezovye-pochki)

17:46 12.07.2023

(/ru/za-vykhod-v-final-uimbldona-sobolenko-sygraet-s-dzhabir)

МУЗЫКА (/RU/CATS/MUZYKA)

За выход в финал Уимблдона Соболенко сыграет с Джабир (/ru/za-vykhod-v-final-uimbldona-sobolenko-sygraet-s-dzhabir)

10:52 13.07.2023

Арина Соболенко вышла в полуфинал Уимблдона (/ru/arina-sobolenko-vyshla-v-polufinal-uimbldona)

14:54 12.07.2023

Коноплев просит разрешить белорусским гандболистам играть с командами из Африки (/ru/konoplev-prosit-razreshit-belorusskim-gandbolistam-igrat-s-komandami-iz-afriki)

6:54 12.07.2023

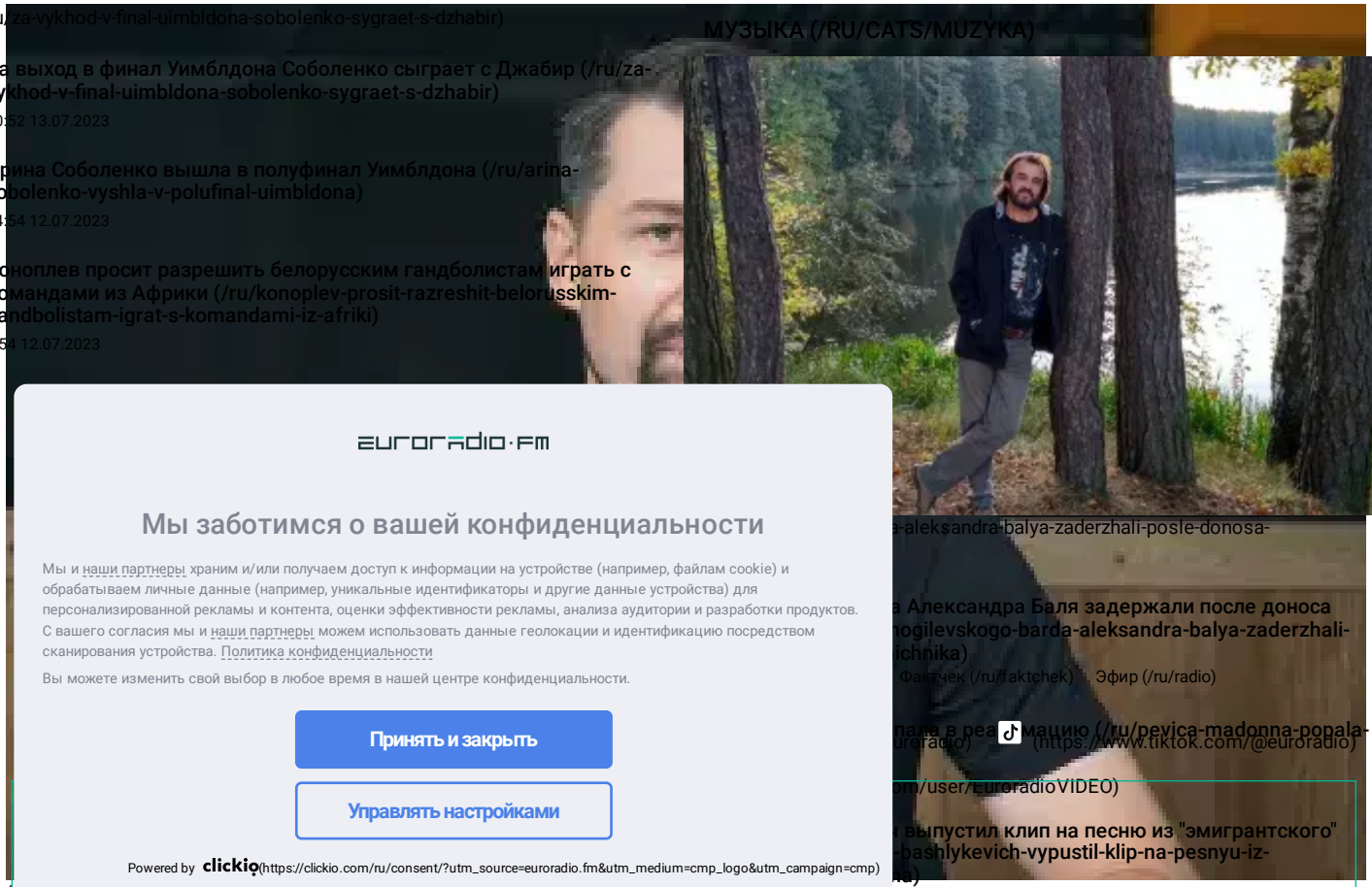

euroradio·fm

Мы заботимся о вашей конфиденциальности

Мы и наши партнеры храним и/или получаем доступ к информации на устройстве (например, файлам cookie) и обрабатываем личные данные (например, уникальные идентификаторы и другие данные устройства) для персонализированной рекламы и контента, оценки эффективности рекламы, анализа аудитории и разработки продуктов. С вашего согласия мы и наши партнеры можем использовать данные геолокации и идентификацию посредством сканирования устройства. Политика конфиденциальности

Вы можете изменить свой выбор в любое время в нашей центре конфиденциальности.

Принять и закрыть

Управлять настройками

Powered by clickio (https://clickio.com/ru/consent/?utm_source=euroradio.fm&utm_medium=cmp_logo&utm_campaign=cmp)

-aleksandra-balya-zaderzhali-posle-donosa-

а Александра Баля задержали после доноса
nogilevskogo-barda-aleksandra-balya-zaderzhali-
ichnika)

Фактчек (/ru/faktchek) Эфир (/ru/radio)

пала в реализацию (/ru/pevica-madonna-popala-
uroradio) (https://www.tiktok.com/@euroradio)

om/user/EuroradioVIDEO)

выпустил клип на песню из "эмигрантского"
-bashlykevich-vypustil-klip-na-pesnyu-iz-

17:46 21.06.2023

(/ru/kto-takoy-volskiy-pochemu-belorusy-malo-interesuyutsya-svoim-efir-s-chernukho)

SUPPORT US

(/ru/content/donate-ru)

Кто такой Волынский: почему белорусы мало интересуются своим — эфир с Чернухо (/ru/kto-takoy-volskiy-pochemu-belorusy-malo-interesuyutsya-svoim-efir-s-chernukho)

ПОДДЕРЖАТЬ

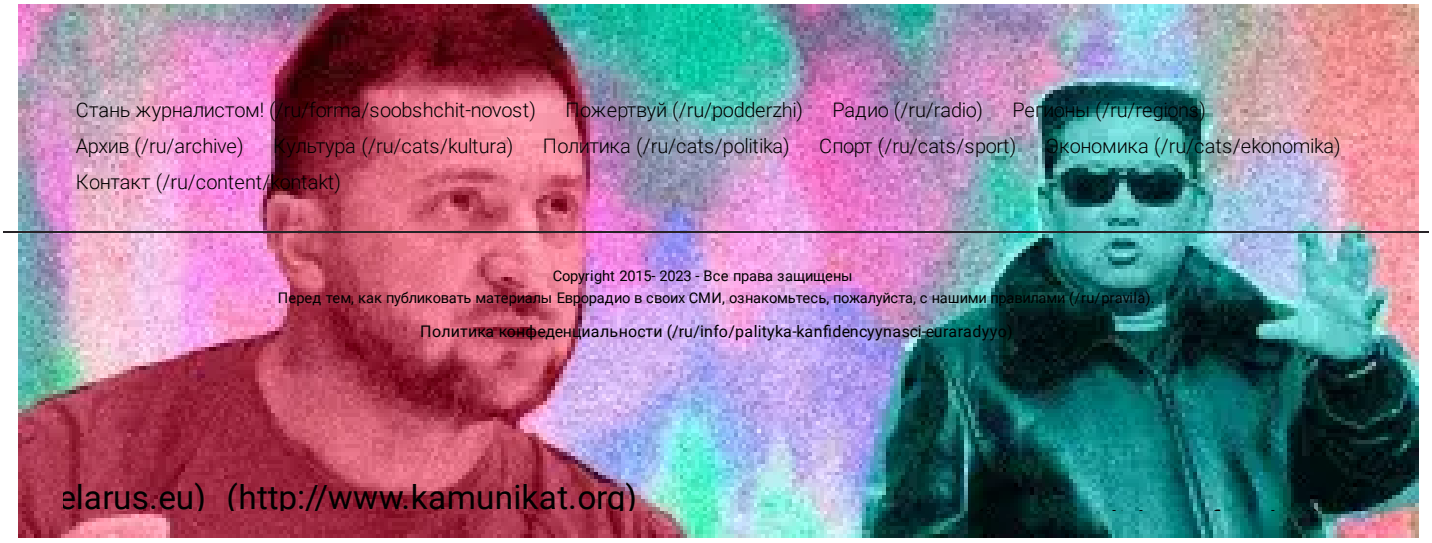

Copyright 2015- 2023 - Все права защищены
Перед тем, как публиковать материалы Еврорадио в своих СМИ, ознакомьтесь, пожалуйста, с нашими правилами (/ru/pravila)
Политика конфеденциальности (/ru/info/palityka-kanfidencyynasci-euraradyyo)

elarus.eu) (http://www.kamunikat.org)