Гарадоцкі Веснік



О Конституции, опираясь на жизненный опыт

Актуальное

06.01.2022 Гарадоцкі Веснік 649 Комментарии

Диалоговая площадка с участием председателя Городокского райисполкома П.П.Коробача, председателя Городокского райсовета депутатов С.Л.Зуевой, представителей районной власти, а также членов районной организации ветеранов состоялась в малом зале райисполкома 4 января. Информационным поводом для встречи стало обсуждение проекта изменений и дополнений Конституции Республики Беларусь для всенародного обсуждения.

— В конце февраля состоится референдум. А сейчас — время обсуждений и предложений, когда каждый может поделиться мнением. Мы не зря начинаем этот большой разговор по поводу изменений в Главном Законе государства именно с вами — представителями старшего поколения, со сформировавшейся жизненной позицией и опытом,— обратился к присутствующим членам райорганизации ветеранов председатель райисполкома.— Каждый имеет право на собственное мнение, которое может быть отличным от большинства. Мы не стараемся повлиять на это, но очень важно организовать людей, чтобы они пришли и высказали свою точку зрения.

Диалог выдался оживлённым и эмоциональным, ведь его тема — главная на сегодня для всех, кто небезразличен к будущему своей страны. Предлагаем вашему вниманию мнения присутствующих.



Надежда Александровна БУРУНОВА, член совета районной организации ветеранов:

— Конституция — это Основной Закон государства — наше будущее. Я ознакомилась с предложенными изменениями, которые, что очень важно, не ломают государственный строй. Республика остаётся с президентской формой правления. Изменения затрагивают многие сферы: от политики до культуры. И, конечно, важной для народа всегда была и будет социальная сфера. В реалиях сегодняшнего дня актуально дополнение ст.15, где говорится о сохранении исторической правды и памяти о героическом подвиге белорусского народа в годы Великой Отечественной войны. Это не позволит переписать историю и исковеркать факты. Также мне понравилась новая формулировка в ст.21 о том, что каждый должен вносить посильный вклад в развитие общества и государства. Нельзя добиться успеха, не приложив усилий. Если каждый будет делать что-то для общего блага, очень скоро мы увидим результат. Полезным станет и официальный призыв к сохранению и укреплению собственного здоровья, предложенный в ст.45. Правильно, что обновлённая Конституция определит срок полномочий Президента и обозначит единый день выборов. Последнее позволит сэкономить не только время, но и значительные денежные средства. Также я согласна с предложением наделить полномочиями Всебелорусское народное собрание, что расширит спектр его

влияния и частично разгрузит другие структуры власти.

Алла Петровна КАЗАКОВА, председатель районного совета ветеранов:

— Ознакомившись с предложенными изменениями в Конституцию, я общалась со многими авторитетными и опытными людьми. Мы обсудили эту тему и сошлись во мнении, что поправки необходимы. Во время проведения VI Всебелорусского народного собрания, являясь делегатом от района, я также многое узнала и поняла, и теперь могу чётко озвучить: изменения — это данность сегодняшнего дня. Время не стоит на месте, мы просто должны это принять и грамотно среагировать, что и позволят сделать поправки.

Александр Анатольевич КАРНИШОВ, ветеран труда:

— Я согласен, что изменения нужны. Особенно меня беспокоит вопрос культурно-патриотического воспитания подрастающего поколения. Ответственность за это не только на школе и семье, но и на каждом взрослом. Я уверен, что нужно привлекать как можно больше людей к общественно-значимым мероприятиям. Дети должны знать своих героев, тех, кому мы обязаны жизнью. Благоустройство памятников и наведение порядка на территории воинских захоронений воспринимаются сегодня как обязанность, но в наше время это вызывало гордость: такое важное и значимое дело. К этому нужно возвращаться.

Иван Дмитриевич БОГДАНОВ, председатель ветеранской организации «Спасатель», член совета районной организации ветеранов:

— Предложенные изменения описаны чётко и понятным языком. Я с ними полностью согласен. Ещё хочу отметить такой момент: являясь ветераном службы МЧС, часто встречаюсь с коллективом спасателей. Во время одного из таких мероприятий, я отметил для себя, что все, в том числе и молодёжь, адекватно воспринимают проект изменений и дополнений в Конституцию. Некоторые делятся своими мыслями, это говорит о том, что люди понимают: их голос важен и будет услышан.

Анфия Савельевна БЕРЁЗКО, член президиума районного Совета депутатов, член совета районной организации ветеранов:

— Меня полностью устраивает новый проект Конституции. Ещё во время сбора мнений я чётко высказала свою позицию: все шесть внесённых мною предложений включены в обновлённый вариант Основного Закона государства. Я затрагивала важные и актуальные лично для меня темы: семейные ценности, патриотическое воспитание. Поэтому на своём примере могу доказать, что для того, чтобы вас услышали, нужно, прежде всего, говорить.

Среди озвученных во время проведения диалоговой площадки проблемных

моментов: отсутствие в двух школах района преподавателя патриотического воспитания, а также недостаточно глубокое изучение исторического прошлого белорусского народа. Некоторые из присутствующих отметили, что им не совсем понятны функции Всебелорусского народного собрания.

Юлия РУДЯКОВА.

ЧИТАЙТЕ НАС В FACEBOOK

ЧИТАЙТЕ ПО ТЕМЕ:



Временный запрет на лов сома введён в Витебской области

05.06.2023

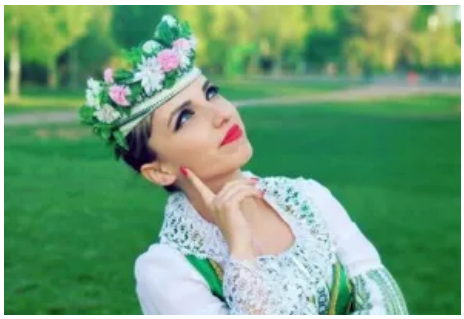

Танцующей походкой к новым достижениям

19.01.2024

С Днём Независимости!

03.07.2022

Добавить комментарий

Ваш адрес email не будет опубликован. Обязательные поля помечены *

Комментарий *

Имя *

Email *

Сайт

Отправить комментарий

ЛЕНТА НОВОСТЕЙ



ГАИ запустила чат-бот @GAI_DOROGI_BOT

15.04.2024 0



20 апреля в Беларуси пройдёт республиканский субботник

15.04.2024 0



18 апреля в Городке состоится правовой профсоюзный прием

15.04.2024 0



Поколение — 2024: Городокчане стали победителями в номинации «Лучший диджей»

15.04.2024 0



Команда средней школы №1 г.Городка стала победителем районного слета Юных спасателей-пожарных

15.04.2024 0



Детская хоккейная команда «Луч» завоевала бронзу в финале соревнований по хоккею «Золотая шайба»

15.04.2024 0



Фотофакт: Прогулка по ул. Баграмяна в Городке

12.04.2024 0



В Городке проходит районный этап слета юных спасателей-пожарных

12.04.2024 0



Госавтоинспекция Городокского района с 11 по 16 района проводит мероприятия по предупреждению ДТП с участием велосипедистов

12.04.2024 0

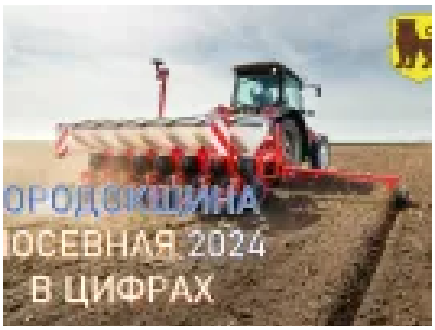

Апрельское тепло — на руку аграриям. Как продвигается посевная кампания на Городокщине?

12.04.2024 0

МЫ В СОЦИАЛЬНЫХ СЕТЯХ

ГАЗЕТА / САЙТ / СОЦСЕТИ

Гарадоцкі Веснік

Главные новости Городка и Городокского района. Все права защищены.

При использовании материалов garadvest.by указание источника и размещение активной ссылки на публикацию обязательны.

Свидетельство о гос. регистрации СМИ № 1197 от 8 февраля 2010 года.

АДРЕС РЕДАКЦИИ

211573 Витебская обл., г. Городок,
ул. Ленинская, 9 garadvest@vitebsk.by

ЗАМЕСТИТЕЛЬ ГЛАВНОГО РЕДАКТОРА

Вакансия
+375-2139-5-79-83

РАЗМЕСТИТЬ РЕКЛАМУ В ГАЗЕТЕ, НА САЙТЕ, В СОЦСЕТЯХ

+375-212-67-00-75,67-02-22, 66-91-68, +37529 899-11-06, +375 2139 5-79-91
vestirek@mail.ru

«ГАРАДОЦКІ ВЕСНІК» В СОЦИАЛЬНЫХ СЕТЯХ

© 2019 Городок | «Гарадоцкі веснік» | Все права защищены. Допускается цитирование материалов при условии размещения в тексте ссылки на сайт газеты «Гарадоцкі веснік» www.garadvest.by