Оппозиционный блогер из Гомеля разочаровался в протестном движении

18 февраля 2021, 21:50

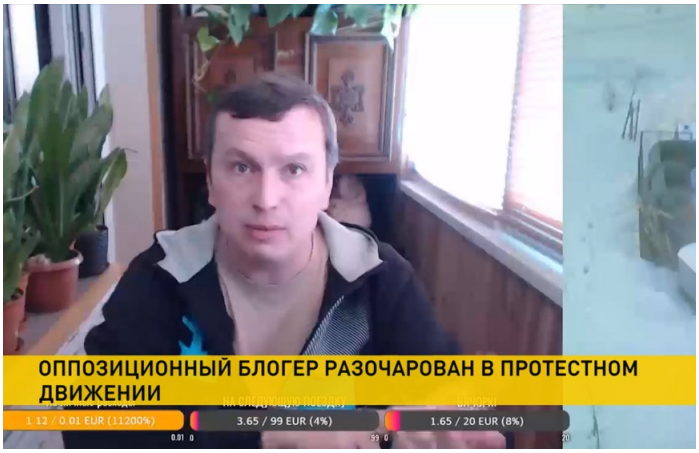



shedler.ru РЕКЛАМА

Пост охраны из сэндвич

Узнать больше

О сути тех, кто зовёт на протест, учит так называемых «лидеров» улицы, координаторов и якобы лидеров мнений. Максим Филипович – гомельчанин. И он оппозиционный блогер. Человек, который долгое время выступал против действующей власти, используя для этого различные интернет-площадки. Но вот спустя полгода, как оказалось, разочаровался в тех, за кем шёл сам и призывал других.

Другие новости

Последние | Сейчас читают | Популярные



Лукашенко: Убедился, что военные у нас молодцы

14:12

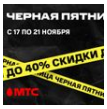

Спешите за покупками! В МТС стартовала «Черная пятница»

13:59



Лукашенко посетил ювелирный завод в Гомеле

13:58



Зеленский: Украинские войска будут отступать при отсутствии западной помощи

13:57



Медведев отреагировал мемом на принятие закона о финансировании Белого дома

13:22

Архив новостей

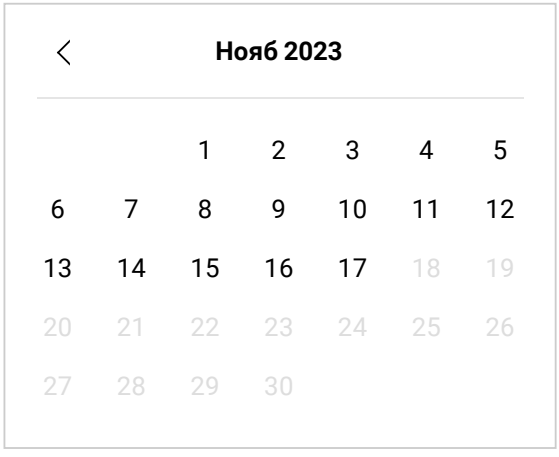



Максим Филипович, блогер: «*Посмотрел, поездил по этим семинарам. Понял, что это бизнес. Просто бизнес. Чуваки зарабатывают бабки. На таких, как я, на таких, как вы. И всё. Это бизнес. Никакой оппозиции ровным счётом. У них и обыски поэтому. В СИЗО они поэтому. У них ищут деньги. И правильно делают. Потому что негодяи в своё время настроили себе квартир, автомобилей из салонов. А они по 15 лет безработные. Простите, откуда у людей деньги? Они берут грант на 20 тысяч евро. А из него реально 2 тысячи тратят. Купят на семинар чай, а 18 тысяч на карман. А из себя строят великих оппозиционеров и правозащитников. Это негодяи. Журналжисты. А нечего сливать страну. Бегали, кричали, какой Серёжа хороший. Это все извне люди».*

Смотри новости и проекты телеканала ОНТ на YouTube

ЧИТАЙТЕ ТАКЖЕ

sparrow.

В ЦБ грянули серьезные изменения: вот

Долги по советским вкладам будут

Ищите эту запись в трудовой:

Вам может понравиться

sparrow.



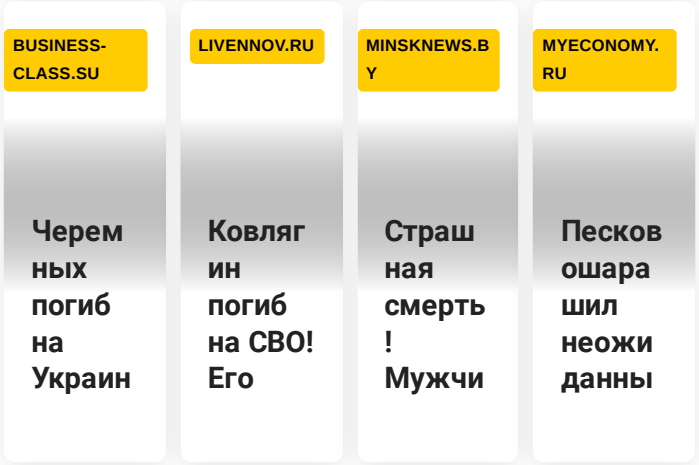

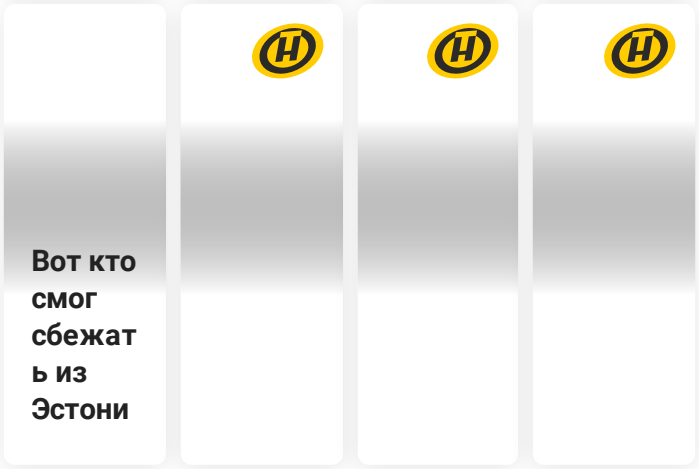

Новости СМИ2



Новости по теме Новости политики



Медведев отреагировал мемом на принятие закона о финансировании Белого дома

13:22



Во сколько США обойдется хамство Байдена и как Израиль поссорился с Турцией. Рубрика «Лавров. За Гранью»

13:19



США потеряли господство из-за конфликтов на Украине и Ближнем Востоке, заявил дипломат

13:16



Песков заявил, что еще пользуется iPhone

12:46



Азаров назвал Украину банкротом

12:43



Песков рассказал, каким видит следующего президента России

11:32



Монтян о стоимости войны в Израиле: миллиард с копейками за четыре дня

09:49



На Украине заявили, что власти стали воровать бюджет, считая конфликт законченным

08:16

Читайте также



В Гомеле за полгода построили новую школу. Посмотрите, как она выглядит снаружи и внутри!

10 августа, 22:10



Лукашенко рассказал, кто после него будет Президентом Беларуси

Опубликовано: 09 августа, 14:27

Обновлено: 09 августа, 15:15



Литва сошла с денежных рельсов? 100 млн евро – цена транзитной глупости

14 августа, 09:43



Кошка привела девушку к котятам, которые промокли от дождя, и просила помочь. Посмотрите – это очень трогательно! (ВИДЕО)

09 августа, 20:18

Показать еще



Байден нашел замену Путину



Россияне, которые переехали в Турцию, стали жаловаться на жизнь



Что заставит Украину умолять Россию заморозить конфликт

Общенациональное телевидение, 220029, г. Минск, ул. Коммунистическая, 6

217-04-24 (горячая линия) , 290-66-72 (приемная), 322-53-51 (пресс-служба), 322-53-63 (дирекция продаж и маркетинга)

ont@ont.by (приемная), reklama@ont.by (дирекция продаж и маркетинга), press@ont.by (пресс-служба)

Наше приложение: iOS Android

2002—2023 © ЗАО «Второй национальный телеканал». При любом использовании материалов активная гиперссылка на «ONT.BY» обязательна.

Разработка сайта — WEB SECRET