(0162) 40-59-22 (tel:(0162)40-59-22)
(0162) 40-59-21 (tel:(0162)40-59-21)
brok.brsm@gmail.com (mailto:brok.brsm@gmail.com)

Мы в социальных сетях:

(https://www.tiktok.com/@brsm_brest_pro
_t=8qj4N2BjK

(https://twitter.com/kup_olka)

(https://www.instagram.com/brest_brsm/)

(https://vk.com/club30574468)

(https://www.youtube.com/channel/UChn3FLsHmsGvSCDh(

(https://t.me/brestbrsm)

Гражданско-патриотическое воспитание

Наши делегаты Всебелорусского народного собрания

ТОМАШЕВСКИЙ АРТЕМ ВИТАЛЬЕВИЧ

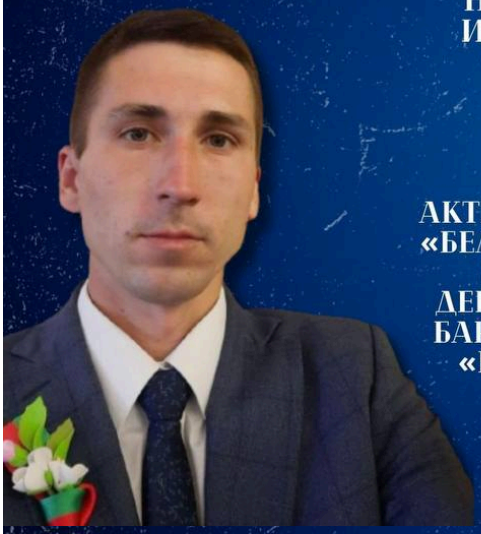

НАЧАЛЬНИК ЛАБОРАТОРИИ ЭЛЕКТРИЧЕСКИХ ИЗМЕРЕНИЙ, КУМОП ЖКХ «БАРАНОВИЧСКОЕ ГОРОДСКОЕ ЖКХ»

ДАТА РОЖДЕНИЯ: 05.10.1990

АКТИВИСТ ОО БРСМ», ЧЛЕН БЕЛОРУССКОЙ ПАРТИИ «БЕЛАЯ РУСЬ», ЧЛЕН МОЛОДЕЖНОГО ПАРЛАМЕНТА ПРИ БАРАНОВИЧСКОМ ГОРОДСКОМ СОВЕТЕ ДЕПУТАТОВ. ПОСТОЯННЫЙ УЧАСТНИК ПРОЕКТОВ БАРАНОВИЧСКОЙ ГОРОДСКОЙ ОРГАНИЗАЦИИ ОО «БРСМ» ПО ГРАЖДАНСКО-ПАТРИОТИЧЕСКОМУ ВОСПИТАНИЮ.

КУХТА-МАСЛОВСКАЯ МАРГАРИТА АЛЕКСЕЕВНА

ГЛАВНЫЙ РЕДАКТОР УЧРЕЖДЕНИЯ «РЕДАКЦИЯ РАЙОННОЙ ГАЗЕТЫ ЛЯХАВІЦКІ ВЕСНІК»

ДАТА РОЖДЕНИЯ: 26.04.1995

ЧЛЕН БЕЛОРУССКОГО СОЮЗА ЖУРНАЛИСТОВ, БЕЛОРУССКОГО ПРОФЕССИОНАЛЬНОГО СОЮЗА РАБОТНИКОВ КУЛЬТУРЫ, ИНФОРМАЦИИ, СПОРТА И ТУРИЗМА, ОО «БРСМ», ОО «БЕЛОРУССКИЙ СОЮЗ ЖЕНЩИН», ОО «БЕЛОРУССКИЙ ФОНД МИРА», БЕЛОРУССКОЙ ПАРТИИ «БЕЛАЯ РУСЬ. ЧЛЕН МОЛОДЕЖНОГО ПАРЛАМЕНТА ПРИ ЛЯХОВИЧСКОМ РАЙОННОМ СОВЕТЕ ДЕПУТАТОВ. ЛАУРЕАТ ПРЕМИИ БЕЛОРУССКОГО СОЮЗА ЖУРНАЛИСТОВ ЗА ЛУЧШУЮ ЖУРНАЛИСТСКУЮ РАБОТУ В НОМИНАЦИИ «ЗА ГРАЖДАНСКУЮ ПОЗИЦИЮ ЖУРНАЛИСТА» В РЕСПУБЛИКАНСКОМ ТВОРЧЕСКОМ КОНКУРСЕ «ЗОЛОТОЕ ПЕРО». ВРУЧЕН НАГРУДНЫЙ ЗНАК «ЗОЛОТОЕ ПЕРО». НАГРАЖДЕНА ПОЧЕТНОЙ ГРАМОТОЙ ЛЯХОВИЧСКОГО РАЙОННОГО СОВЕТА ДЕПУТАТОВ, ОБЪЯВЛЕНА БЛАГОДАРНОСТЬ ПРЕДСЕДАТЕЛЯ ПАЛАТЫ ПРЕДСТАВИТЕЛЕЙ НАЦИОНАЛЬНОГО СОБРАНИЯ РЕСПУБЛИКИ БЕЛАРУСЬ. РЕШЕНИЕМ ЛЯХОВИЧСКОГО РАЙИСПОЛКОМА ПРИСВОЕНО ПОЧЕТНОЕ ЗВАНИЕ «ЧЕЛОВЕК ГОДА» ПО ИТОГАМ РАБОТЫ ЗА 2023 ГОД.



СЫЧЕВСКАЯ ЕКАТЕРИНА ВАЛЕНТИНОВНА

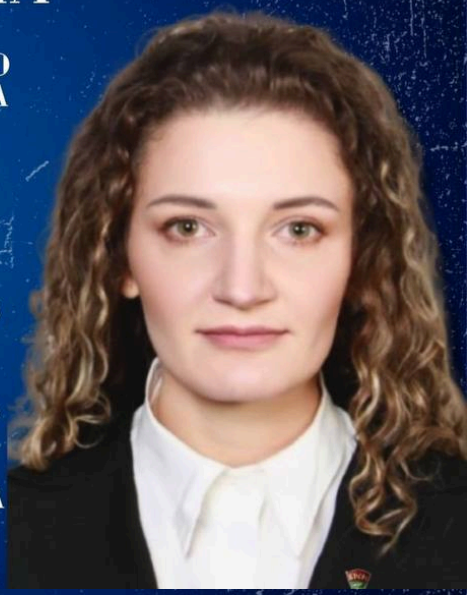

РЕЖИССЕР ЗАСЛУЖЕННОГО ЛЮБИТЕЛЬСКОГО КОЛЛЕКТИВА РЕСПУБЛИКИ БЕЛАРУСЬ ТЕАТРА ЭСТРАДЫ «КАПЕЛЬКА» МИРСКОГО СДК

ДАТА РОЖДЕНИЯ: 08.02.1993

ЧЛЕН ОО «БРСМ». ДВАЖДЫ ОБЛАДАТЕЛЬНИЦА ПООЩРИТЕЛЬНОЙ ПРЕМИИ СПЕЦИАЛЬНОГО ФОНДА ПРЕЗИДЕНТА РЕСПУБЛИКИ БЕЛАРУСЬ ПО ПОДДЕРЖКЕ ТАЛАНТЛИВОЙ МОЛОДЕЖИ. УЧАСТНИЦА РЕСПУБЛИКАНСКИХ И МЕЖДУНАРОДНЫХ КОНКУРСОВ И ФЕСТИВАЛЕЙ. ПОБЕДИТЕЛЬНИЦА ОБЛАСТНОГО ЭТАПА РЕСПУБЛИКАНСКОГО КОНКУРСА «ЖЕНЩИНА ГОДА-2021». УЧАСТВОВАЛА В ДНЕ МОЛОДЕЖИ НА «СЛАВЯНСКОМ БАЗАРЕ В ВИТЕБСКЕ.

МОКЕЙ ДАНА АЛЕКСЕЕВНА



ГЛАВНЫЙ ВЕТЕРИНАРНЫЙ ВРАЧ ОАО «ДВОРЕЦКИЙ»

ДАТА РОЖДЕНИЯ: 14.08.1999

ДЕПУТАТ ЛУНИНЕЦКОГО РАЙОННОГО СОВЕТА ДЕПУТАТОВ. ВХОДИТ В СОСТАВ МОЛОДЕЖНОГО ПАРЛАМЕНТА, ЧЛЕН ОО «БРСМ», БЕЛОРУССКОГО ПРОФСОЮЗА РАБОТНИКОВ АГРОПРОМЫШЛЕННОГО КОМПЛЕКСА ВКЛЮЧЕНА В ПЕРСПЕКТИВНЫЙ КАДРОВЫЙ РЕЗЕРВ ЛУНИНЕЦКОГО РАЙИСПОЛКОМА.

БЕЛЕЦКИЙ ДМИТРИЙ ВИКТОРОВИЧ

ГВАРДИИ МАЙОР, СТАРШИЙ ОФИЦЕР ОТДЕЛЕНИЯ ИДЕОЛОГИЧЕСКОЙ РАБОТЫ 38-ОЙ БРЕСТСКОЙ ОТДЕЛЬНОЙ ГВАРДЕЙСКОЙ ДЕСАНТНО-ШТУРМОВОЙ ВЕНСКОЙ КРАСНОЗНАМЕННОЙ БРИГАДЫ

ДАТА РОЖДЕНИЯ: 18.06.1991

СЕКРЕТАРЬ ПЕРВИЧНОЙ ОРГАНИЗАЦИИ ОО «БРСМ». АДМИНИСТРАТОР ОФИЦИАЛЬНОГО TELEGRAM-КАНАЛА И СОЦИАЛЬНЫХ СЕТЕЙ БРИГАДЫ. ИНИЦИАТОР И ОРГАНИЗАТОР ПРОВЕДЕНИЯ РАЙОННЫХ, ГОРОДСКИХ И РЕСПУБЛИКАНСКИХ ВОЕННО-ПАТРИОТИЧЕСКИХ ИГР «ЗАРНИЦА», «ЗАРНИЧКА» И «ОРЛЕНОК». РУКОВОДИТЕЛЬ ВОЕННО-ПАТРИОТИЧЕСКОГО КЛУБА «ЗУБР». НАГРАЖДЕН НАГРУДНЫМ ЗНАКОМ «ВОІНСКАЯ ДОБЛЕСЦЬ», МЕДАЛЬЮ «ЗА БЕЗДАКОРНУЮ СЛУЖБУ» III СТЕПЕНИ, НАГРУДНЫМИ ЗНАКАМИ «ЗА ВЫДАТНУЮ СЛУЖБУ Ў СІЛАХ СПЕЦЫЯЛЬНЫХ АПЕРАЦЫЙ» I И II СТЕПЕНЕЙ.
ЬНЫХ АПЕРАЦЫЙ» I И II СТЕПЕНЕЙ.

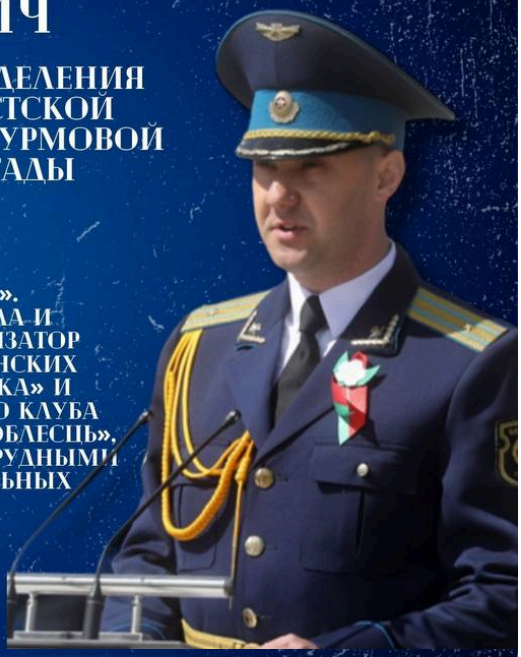

БАСАЛАЙ ЕЛИЗАВЕТА ГЕННАДЬЕВНА

ПЕРВЫЙ СЕКРЕТАРЬ КАМЕНЕЦКОГО РАЙОННОГО КОМИТЕТА ОО «БРСМ»

ДАТА РОЖДЕНИЯ: 05.12.1997

ПОМОЩНИК ЧЛЕНА СОВЕТА РЕСПУБЛИКИ НАЦИОНАЛЬНОГО СОБРАНИЯ РЕСПУБЛИКИ БЕЛАРУСЬ. ОРГАНИЗАТОР РАЙОННОГО ФОРУМА МОЛОДЫХ СПЕЦИАЛИСТОВ «ПЕРСПЕКТИВА»; РАЙОННЫХ КОНКУРСОВ «ЛУЧШАЯ ЦИТАТА ПРЕЗИДЕНТА» И «ПИСЬМО ПОДДЕРЖКИ ПРЕЗИДЕНТУ», РАЙОННОГО ПАЛАТОЧНОГО ЛАГЕРЯ ДЛЯ БОЙЦОВ СТУДЕНЧЕСКИХ ОТРЯДОВ, РАЙОННОГО КОНКУРСА «МОЛОДОЙ ЛИДЕР КАМЕНЕТЧИНЫ».



ЛЮЛЬКОВИЧ СЕМЕН ЮРЬЕВИЧ



СТУДЕНТ 4 КУРСА УО «БРЕСТСКИЙ ГОСУДАРСТВЕННЫЙ ТЕХНИЧЕСКИЙ УНИВЕРСИТЕТ»

ДАТА РОЖДЕНИЯ: 04.04.2003

КОМАНДИР СТУДЕНЧЕСКОГО СТРОИТЕЛЬНОГО ОТРЯДА «СПАДЧЫНА» ИМЕНИ ГЕРОЯ СОВЕТСКОГО СОЮЗА П. М. МАШЕРОВА, УЧАСТНИК ВСЕБЕЛОРУССКОЙ МОЛОДЕЖНОЙ СТРОЙКИ «РЕСПУБЛИКАНСКИЙ ЦЕНТР ПАТРИОТИЧЕСКОГО ВОСПИТАНИЯ МОЛОДЕЖИ» НА БАЗЕ КОБРИНСКОГО УКРЕПЛЕНИЯ БРЕСТСКОЙ КРЕПОСТИ. НАГРАЖДЕН БЛАГОДАРНОСТЬЮ ПРЕЗИДЕНТА РЕСПУБЛИКИ БЕЛАРУСЬ «ЗА АКТИВНУЮ РАБОТУ ПО РЕКОНСТРУКЦИИ ГОСУДАРСТВЕННОГО УЧРЕЖДЕНИЯ МЕМОРИАЛЬНЫЙ КОМПЛЕКС «ХАТЫНЬ» И СТРОИТЕЛЬСТВО МУЗЕЯ МЕМОРИАЛЬНОГО КОМПЛЕКСА».

ЮРАШЕВИЧ ДМИТРИЙ АЛЕКСАНДРОВИЧ



ВРАЧ-АНЕСТЕЗИОЛОГ-РЕАНИМАТОЛОГ ОТДЕЛЕНИЯ АНЕСТЕЗИОЛОГИИ И РЕАНИМАЦИИ УЗ «ДРОГИЧИНСКАЯ ЦЕНТРАЛЬНАЯ РАЙОННАЯ БОЛЬНИЦА»

ДАТА РОЖДЕНИЯ: 26.12.1993

ЧЛЕН ОО «БРСМ».
ЧЛЕН МОЛОДЕЖНОГО ПАРЛАМЕНТА ПРИ ДРОГИЧИНСКОМ РАЙОННОМ СОВЕТЕ ДЕПУТАТОВ. ЗАМЕСТИТЕЛЬ ПРЕДСЕДАТЕЛЯ ПЕРВИЧНОЙ ПРОФСОЮЗНОЙ ОРГАНИЗАЦИИ УЗ «ДРОГИЧИНСКАЯ ЦРБ». ВКЛЮЧЕН В ПЕРСПЕКТИВНЫЙ КАДРОВЫЙ РЕЗЕРВ ДРОГИЧИНСКОГО РАЙОННОГО ИСПОЛНИТЕЛЬНОГО КОМИТЕТА.

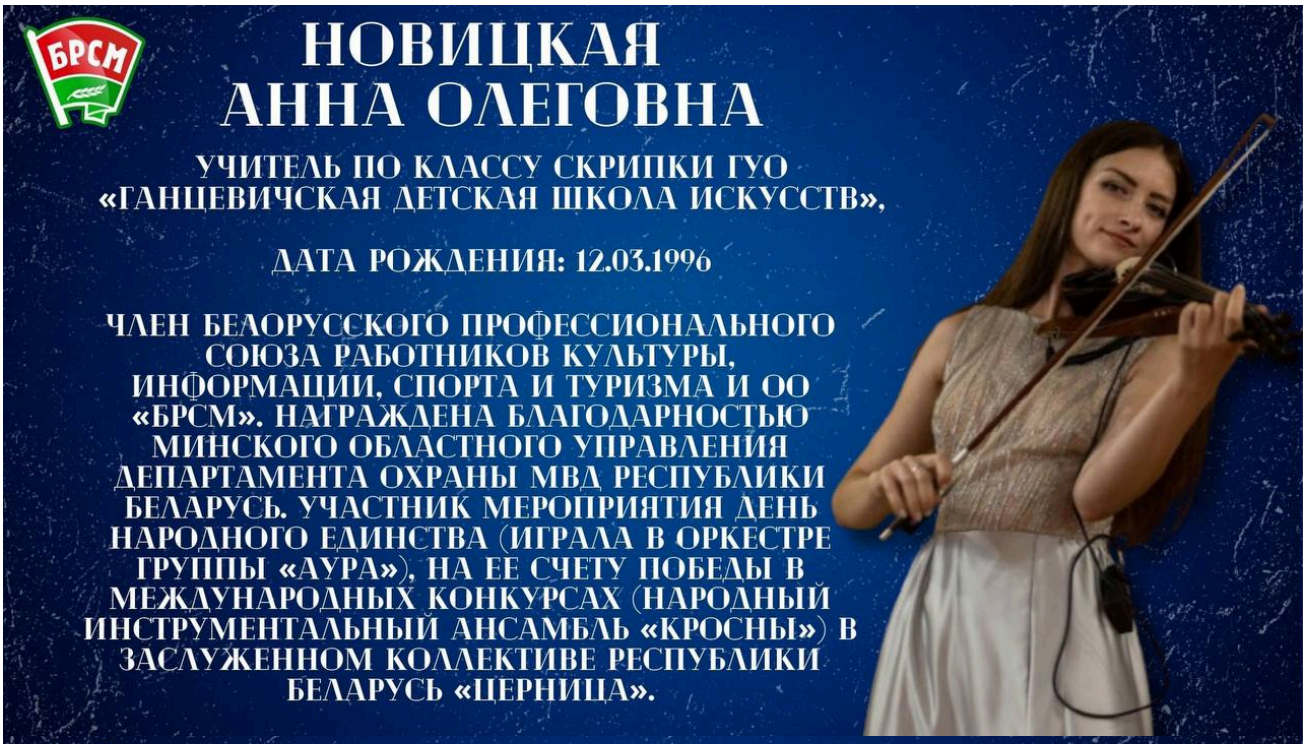



Новости по данной теме:

БРСМ избрал делегатов Всебелорусского народного собрания (https://t.me/brestbrsm/12746)

24-25 апреля во Дворце Республики пройдет Всебелорусское народное собрание (https://t.me/brestbrsm/12969)

Делегат ВНС, студент БрГТУ, командир студенческого строительного отряда “Спадчына” имени Героя Советского Союза П.М.Машерова Семен Люлькович о роли Всебелорусского народного собрания (https://t.me/brestbrsm/12970)

Делегаты ВНС от БРСМ. С какими предложениями планируют выступить представители Брестского региона? (https://t.me/brestbrsm/12971)

Делегат ВНС, офицер 38-й Брестской отдельной гвардейской десантно-штурмовой бригады Дмитрий Белецкий о новой Военной доктрине (https://t.me/brestbrsm/12973)

Делегаты от Дрогичинского района принимают участие во Всебелорусском народном собрании (https://t.me/brestbrsm/12975)

Президент Республики Беларусь обратился к делегатам Всебелорусского народного собрания (https://t.me/brestbrsm/12989)

Делегаты Ганцевичского района принимают участие в процедуре тайного голосования (https://t.me/brestbrsm/12992)

Делегат ВНС, главный ветеринарный врач ОАО "Дворецкий" Мокей Дана о своем участии в Всебелорусском народном собрании (https://t.me/brestbrsm/13008)

Комментарий делегата ВНС Дмитрия Белецкого о Всебелорусском народном собрании (https://t.me/brestbrsm/13025)

VII Всебелорусское народное собрание | День 2 (https://t.me/brestbrsm/13030)

Делегаты VII Всебелорусского народного собрания утвердили Концепцию национальной безопасности и Военную доктрину (https://t.me/brestbrsm/13031)

В БрГУ обсуждают итоги Всебелорусского народного собрания (https://t.me/brestbrsm/13081)

Делегат ВНС Дана Мокей провела встречу с коллективом ОАО «Дворецкий» (https://t.me/brestbrsm/13152)

Делегаты ВНС НОВИЦКАЯ Анна и СОЙКО Вадим провели встречу с коллективом УП «Пинсксовхозстрой - ПМК 14» (https://t.me/brestbrsm/13208)

Делегаты ВНС от Ганцевичского района продолжают знакомить трудовые коллективы с особенностями полномочий Всенародного собрания (https://t.me/brestbrsm/13378)

Дискуссионная площадка «Молодежный сход» с делегатами VII Всебелорусского народного собрания «Время выбрало нас» на базе Республиканского унитарного предприятия «Брестское агентство по государственной регистрации и земельному кадастру» (https://t.me/brestbrsm/13761)

В Публичном центре правовой информации состоялась встреча с делегатами VII Всебелорусского народного собрания (https://t.me/brestbrsm/13841)

Делегаты Всебелорусского народного собрания продолжают проводить встречи в Каменецком районе (https://t.me/brestbrsm/14140)

Делегат VII Всебелорусского народного собрания от БРСМ (Брестская область), Басалай Елизавета о, том как противодействовать деструктивному информационному воздействию (https://t.me/brestbrsm/14240)

Делегат VII Всебелорусского народного собрания от БРСМ (Брестская область), Басалай Елизавета о том, какие цели она определила для себя в качестве делегата ВНС (https://t.me/brestbrsm/14262)

МЕНЮ ПРОЕКТОВ

- "Мнение молодых" и "Наш человек" (/directions/patriotic/966-youth-conclusion)
- "Цифровая звезда" (/directions/patriotic/889-tsifrovaya-zvezda)
- 100 идей для Беларуси (/directions/patriotic/201-100-idej-dlya-belarusi)
- 105 лет со дня создания ВЛКСМ (/directions/patriotic/961-105-let-so-dnya-sozdaniya-vlksm)
- 80 лет освобождения Беларуси (/directions/patriotic/568-80-years-of-liberation-of-belarus-from-nazi-and-fascist-invaders)
- Беларусь помнит (/directions/patriotic/556-belarus-pomnit)
- Беларусь: до и после (/directions/patriotic/969-belarus-do-i-posle)
- Мы – граждане Беларуси (/directions/patriotic/199-my-grazhdane-belarusi)
- Наши делегаты Всебелорусского народного собрания (/directions/patriotic/324-our-delegates-in-all-belarusian-peoples-assembly)
- Открытый диалог (/directions/patriotic/196-otkrytyj-dialog)
- Первый в #1регионе (/directions/patriotic/1027-first-in-the-first-region)
- Цветы Великой Победы (/directions/patriotic/198-tsvety-velikoj-pobedy)

ПОСЛЕДНИЕ ПРОЕКТЫ

Первый в #1регионе



(/directions/patriotic/1027-first-in-the-first-region)

30 лет прошло с установления института президентства. Прямо заявим, что институт президентства и личное участие Президента Республики Беларусь...

Подробнее

"Мнение молодых" и "Наш человек"

105 лет со дня создания ВЛКСМ

КОНТАКТЫ

Брестская областная
организация ОО "БРСМ"

224005, г. Брест, ул. Леваневского, 1

(0162) 40-59-22

(0162) 40-59-21

brok.brsm@gmail.com (mailto:ok_brsm@mail.ru)

НАПРАВЛЕНИЯ

Гражданско-патриотическое воспитание (/directions/patriotic)

Студотрядовское движение (/directions/republican-movement-of-student-teams)

Волонтерское движение (/directions/volunteer-movement)

Международное сотрудничество (/directions/world-cooperation)

Работа с молодежью в информационном пространстве (/directions/working-with-youth-in-info-space)

Правовое воспитание молодежи (/directions/law-education-of-the-youth-m)

Молодёжный билет — твоя социальная поддержка! (/directions/molodjozhnyj-bilet-tvoya-sotsialnaya-podderzhka)

РЕСУРСЫ

Портал Президента Республики Беларусь (http://www.president.gov.by)

Национальный правовой Интернет-портал Республики Беларусь (https://pravo.by/)

Брестский облисполком (http://brest-region.gov.by/)

Центральный комитет ОО "БРСМ" (http://brsm.by/)

Родные лица Победы (https://online-albom.by)

"100 идей для Беларуси" (https://100ideas.by/)

Цифровая звезда (https://izvezda.by/ru)

ПОДПИСКА

Введите ваш email для получения почтовой рассылки

Ваш Email...

Подписаться

© БРЕСТКАЯ ОБЛАСТНАЯ ОРГАНИЗАЦИЯ ОО "БРСМ" 2017-2022. РАЗРАБОТКА САЙТА И ПРОДВИЖЕНИЕ (SEO) - SEOCLICK.BY (HTTPS://SEOCLICK.BY/)