«железной леди» Петкевич после ухода из власти

Бывшая «железная леди» белорусской политики Наталья Петкевич недавно заставила вспомнить о себе, сфотографировавшись в Нью-Йорке. Что произошло в ее жизни после ухода из власти?

Наталья Петкевич около 15 лет работала рядом с Александром Лукашенко и в этот период, несмотря на достаточно молодой возраст, ее считали одним из самых влиятельных людей в стране. Она работала пресс-секретарем главы Беларуси, затем заместителем и первым заместителем руководителя Администрации президента, и, наконец, помощником Александра Лукашенко.



Февраль 2014 года. Наталья Петкевич среди приближенных к Александру Лукашенко на праздновании победы Дарьи Домрачевой на Олимпиаде. Фото БЕЛТА

Могло показаться, что Наталью Петкевич ожидает дальнейшая успешная карьера во власти. Но осенью 2014 года Александр Лукашенко неожиданно освободил чиновницу от должности.

Слухи ходили разные. По одной из версий, ей не простили историю с пранкером Вованом, который представился сыном Виктора Януковича и вроде бы сумел поговорить с главой Беларуси.

Так или иначе, в 41 год Петкевич вынуждена была уйти из окружения Лукашенко. Что произошло в ее жизни за последние годы?

Не смогла найти работу во власти



Львовский: «Если у нас сохранится текущий темп рождаемости, то на конец века беларусов будет 3-3,5 млн» Чего не хватает беларусам, чтобы начать рожать, и что будет, если заставить их это делать?



«Многие хотели заменить злобного старика на его старшего сына» Поучительная история о том, как опасно быть наследником.

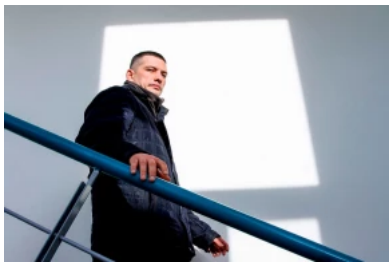

Крук: «Режим усвоил для себя уроки 2020-го» Экономист — о том, почему власти «щемят» бизнес: от «дойки» до закрытия вуза для ИП.

После ухода с должности помощника президента чиновнице прочили несколько весомых постов. Сначала говорили, что она может возглавить Федерацию профсоюзов Беларуси, затем неоднократно ожидали ее прихода на пост министра спорта (Петкевич ранее возглавляла федерацию горнолыжного спорта и сноуборда).

Но ни то, ни другое не сбылось.



2016 год На Всебелорусском народном собрании. Фото kp.by

Устроилась у Шакутина

Проведя осень 2014-го и начало 2015-го без работы, Петкевич сумела устроиться в компанию «Шантэр», чьим владельцем является приближенный к главе государства бизнесмен Александр Шакутин. Перед структурой была поставлена задача развивать туристический бизнес.



Баунов: «И у войны, и у мятежа Пригожина не столько союзники, сколько болельщики» Есть только желающие присоединиться к победителю.



Тышкевич: «Лукашенко, который много говорил про «покажу», так в результате и не показал своему населению «откуда» Так кто является угрозой для безопасности границы?

ЕЩЕ КАРТИНА ДНЯ

ПОПУЛЯРНЫЕ МНЕНИЯ



Анатолий Котов

Видение Петкевич сильно отличается с
об эстетической стороне вопроса, там
интеллекта. Практика последних лет по
остроумным, на самом деле оказывае
Эйсмонт-Кочановой — агротреш.

ЕЩЕ МНЕНИЯ

LIFE



2017 год. На теннисе с Александром Шакутиным и Сергеем Румасом. Фото Наша Ніва

Была исключена из списка невъездных в Евросоюз

Летом 2015 года Петкевич и еще 23 белорусских чиновника были исключены из списка лиц ЕС, подпадающих под санкции.

А вот американцы ее до сих пор не простили. Въезд в США, как и в ЕС, Петкевич запретили после признания президентских выборов-2006 недемократичными.

В июне этого года Дональд Трамп принял решение о продлении на год действия американских санкций против ряда граждан Беларуси, среди которых остаются Петкевич, Ермошина, Шейман и другие.

В третий раз вышла замуж

После Александра Мартыненко, который был топом на БТ, официальным избранником Натальи Петкевич стал дипломат Валентин Рыбаков. В с вое время они одновременно работали помощниками главы государства, с прошлого года Рыбаков является постоянным представителем Беларуси при ООН.



«Я не рисую отвратительных, больших женщин. Я рисую женщин, которых заставили так думать»



Первая модель-миллионерша: «Я была неудачницей, и сестра буквально впихнула меня в глотку фотографам»



Минские граффити и муралы. Часть пятая

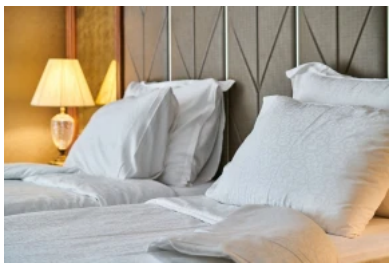

Подушки, матрасы и даже ершики – как часто все это нужно менять

ЕЩЕ



Фото mfa.gov.by

Именно по линии Организации объединенных наций Петкевич, по всей видимости, и смогла попасть в Нью-Йорк.

Курирует грандиозную стройку «Шантэр Хилл»

Главным объектом, который войдет в туристический холдинг «Шантэр», должен стать масштабный гостинично-деловой центр «Шантэр Хилл». Объект рядом с водохранилищем Дрозды и «Минск-Ареной» обещают сдать уже к концу года.

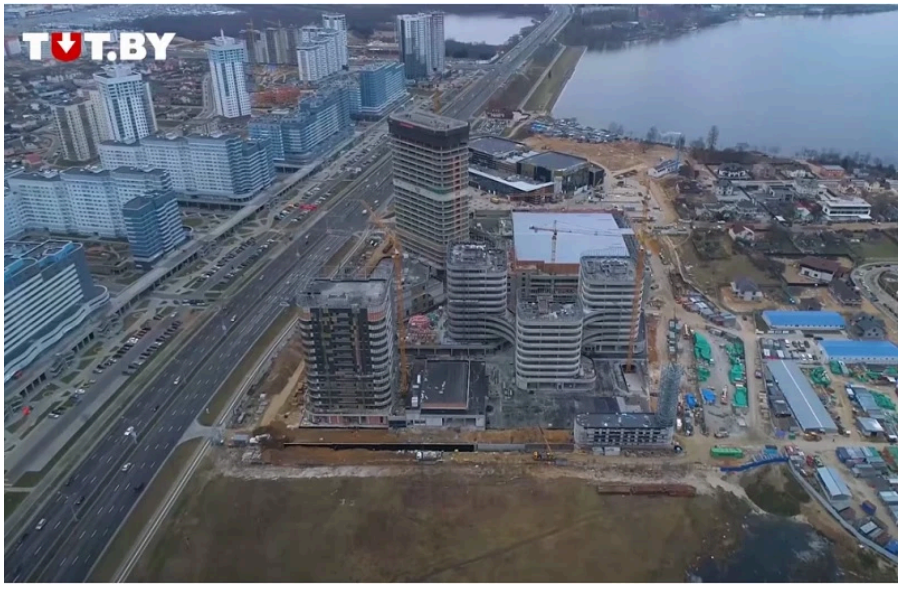

Скриншот с видео TUT.BY. Январь 2018-го

Строят его за счет китайского кредита на $ 130 млн, выданных на 8 лет под 4,5% годовых. В качестве генподрядчика также китайцы – CITIC Construction.

Сменила имидж

В мае нынешнего года любительница бренда Chanel Наталья Петкевич появилась на публике с новой прической. Ее образ дополняла Birkin –

одна из самых дорогих сумок в мире, производимая брендом Hermes.



Фото TUT.BY

Оригинал сумки собирается вручную лучшими мастерами Парижа. Цена на объект вожделения почти всех модниц мира стартует от 7 тысяч долларов США.

Оцените статью 1 2 3 4 5 Средний балл 2 (1)

ЧИТАЙТЕ ЕЩЕ

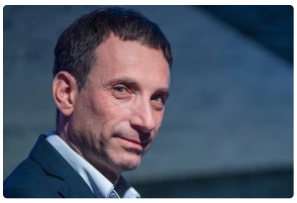

Портнікаў: «Уся кар'ера Лукашэнкі — гэта кар'ера ўтрыманца»



Романчук: «Когда Лукашенко показывают красивые здания, где буду…



ЕС продублировал в отношении Беларуси санкции, которые…



Пережил деноминацию, девальвацию, разнос Лукашенко. И сохраняет…



В Минской области продают известную советскую здравницу



«Обстоятельства смерти Дениса Сидоренко трагичны и символизирую…

ИЗБРАННОЕ



Чем запомнились четыре министра сельского хозяйства, которые…



Тридцать лет назад Лукашенко пообещал «сохранить колхозы». Что…



Почему Лукашенко поменял министра иностранных дел



Возвращение Натальи Петкевич 10 лет спустя



Сила есть – ума не надо?



«Призывы Вольфовича всем были до лампочки — у большинства дома семьи,…

САЛІДАРНАСЦЬ

Читая данный сайт, пользователи соглашаются на сбор данных. При использовании материалов гиперссылка на сайт обязательна.

© "Салідарнасць", 2005-2024

gazetaby@gmail.com, reklama.gazetaby@gmail.com

і подпишитесь на еженедельную рассылку "Салідарнасці". Этот надежный канал, который позволяет читать наши новости и статьи даже в условиях блокировки сайта.

Email*

Ваша электронная почта

Подписаться