Начальник столичной милиции и 20 судей обновили "черный список" ЕС

АНДРЕЙ ЕЛИСЕЕВ (/RU/AUTHOR/ANDREY-ELISEEV) | 29/02/2012 - 07:10 | ПОЛИТИКА (/RU/CATS/POLITIKA)

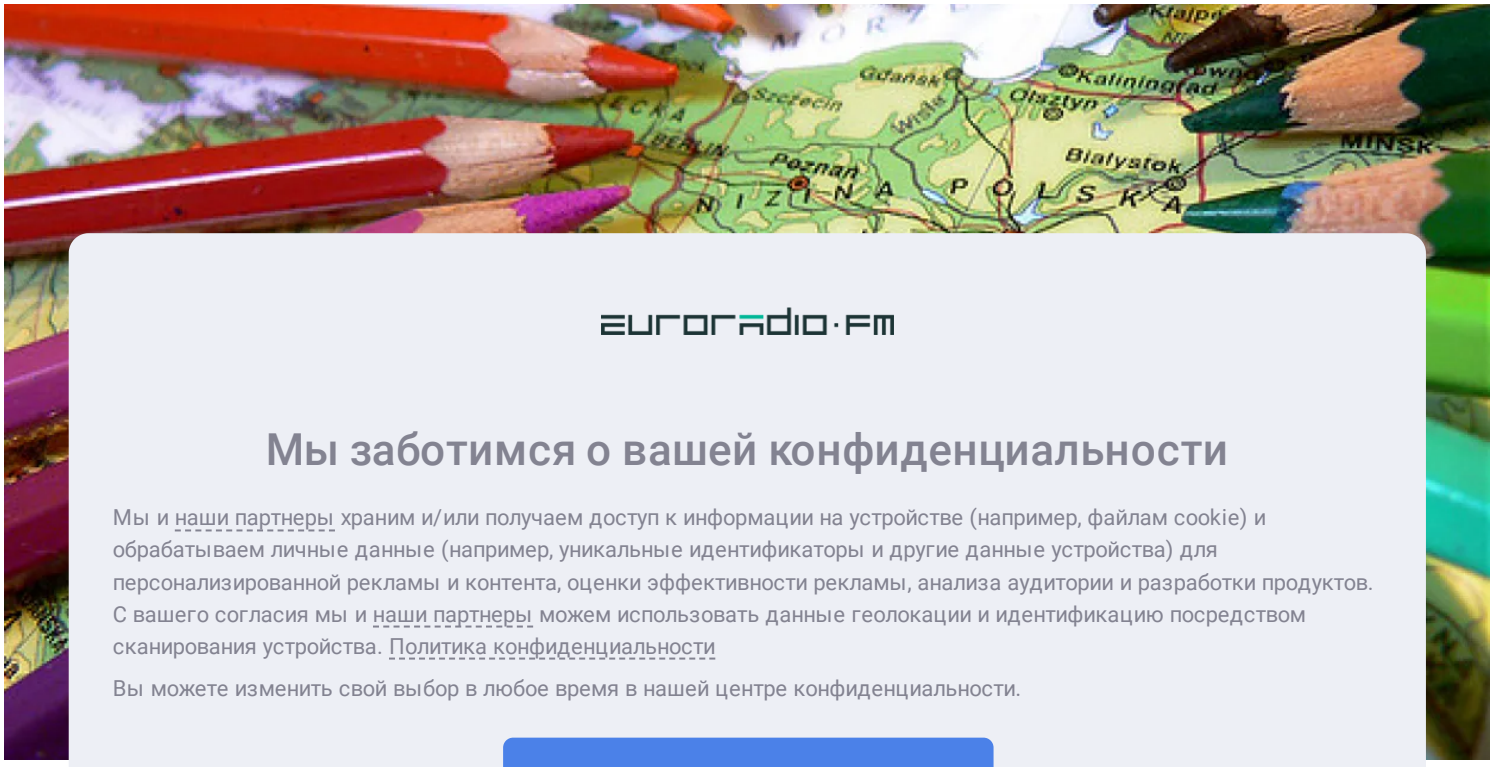

euroradio·fm

Мы заботимся о вашей конфиденциальности

Мы и наши партнеры храним и/или получаем доступ к информации на устройстве (например, файлам cookie) и обрабатываем личные данные (например, уникальные идентификаторы и другие данные устройства) для персонализированной рекламы и контента, оценки эффективности рекламы, анализа аудитории и разработки продуктов. С вашего согласия мы и наши партнеры можем использовать данные геолокации и идентификацию посредством сканирования устройства. Политика конфиденциальности

Вы можете изменить свой выбор в любое время в нашей центре конфиденциальности.

Принять и закрыть

Управлять настройками

Powered by clickio(https://clickio.com/ru/consent/?utm_source=euroradio.fm&utm_medium=cmp_logo&utm_campaign=cmp)

В

1.

в

обвинены в нарушении законодательства о массовых мероприятиях. В течение нескольких лет руководил милицейскими действиями против уличных протестов оппозиции".

2. **Пуцыла Владимир.** Председатель Минского городского суда. Рассматривал апелляции Павла Северинца, Виталия Рымашевского и Александра Отрощенкова. "Отказал в удовлетворении исков против вынесенных вердиктов [судами низшей инстанции], явно нарушив Уголовно-процессуальный кодекс".

3. **Волчкова Марианна.** Судья суда Партизанского района г. Минска. "Неоднократно выносила тюремные сроки и штрафы мирным протестующих и, как следствие, несет ответственность за репрессии против гражданского общества и демократической оппозиции в Беларуси". В отношении всех других судей обоснование внесения в "черный список" — такое же.

4. **Реляво Оксана.** Судья суда Советского района г. Минска.

5. **Хвойницкая Жанна.** Судья суда Заводского района г. Минска.

6. **Мазовко Анжалика.** Судья суда Советского района г. Минска

7. euroradio·fm

8. Мы заботимся о вашей конфиденциальности

9. Мы и наши партнеры храним и/или получаем доступ к информации на устройстве (например, файлам cookie) и обрабатываем личные данные (например, уникальные идентификаторы и другие данные устройства) для персонализированной рекламы и контента, оценки эффективности рекламы, анализа аудитории и разработки продуктов. С вашего согласия мы и наши партнеры можем использовать данные геолокации и идентификацию посредством сканирования устройства. Политика конфиденциальности

10 Вы можете изменить свой выбор в любое время в нашей центре конфиденциальности.

11 Принять и закрыть

12 Управлять настройками

13 Powered by clickio(https://clickio.com/ru/consent/?utm_source=euroradio.fm&utm_medium=cmp_logo&utm_campaign=cmp)

14. **Красовская Зинаида.** Судья суда Ленинского района г. Минска.

15. **Германович Сергей.** Судья суда Октябрьского района г. Минска

16. **Свистунова Валентина.** Судья суда Центрального района г. Минска.

17. **Шейко Инна.** Судья суда Центрального района г. Минска.

18. **Лапо Людмила.** Судья суда Фрунзенского района г. Минска.

19. **Борисенок Анатолий.** Судья суда Партизанского района г. Минска.

20. **Юферицын Дмитрий.** Судья суда Ленинского района г. Минска.

21. **Зенкевич Валентина.** Судья суда Ленинского района г. Минска.

По семи судьях и прокурорах (Александр Хаданевич, Наталья Пыкина, Владимир Сайковский, Кирилл Чубковец, Владимир Хробостов, Елена Шилка, Владимир Степурко), которые были включены в "черный список" раньше, Совет ЕС добавил обновленную информацию. (http://eur-lex.europa.eu/LexUriServ/LexUriServ.do?uri=OJ:L:2012:055:0001:0013:EN:PDF)

На
ст
Бе
Пр
ко
за
вв

На
ре

"В
on
вь
в (

Мы заботимся о вашей конфиденциальности

Мы и наши партнеры храним и/или получаем доступ к информации на устройстве (например, файлам cookie) и обрабатываем личные данные (например, уникальные идентификаторы и другие данные устройства) для персонализированной рекламы и контента, оценки эффективности рекламы, анализа аудитории и разработки продуктов. С вашего согласия мы и наши партнеры можем использовать данные геолокации и идентификацию посредством сканирования устройства. Политика конфиденциальности

Вы можете изменить свой выбор в любое время в нашей центре конфиденциальности.

Принять и закрыть

Управлять настройками

Powered by clickio(https://clickio.com/ru/consent/?utm_source=euroradio.fm&utm_medium=cmp_logo&utm_campaign=cmp)

euroradio.fm

Мы заботимся о вашей конфиденциальности

Мы и наши партнеры храним и/или получаем доступ к информации на устройстве (например, файлам cookie) и обрабатываем личные данные (например, уникальные идентификаторы и другие данные устройства) для персонализированной рекламы и контента, оценки эффективности рекламы, анализа аудитории и разработки продуктов. С вашего согласия мы и наши партнеры можем использовать данные геолокации и идентификацию посредством сканирования устройства. Политика конфиденциальности

Вы можете изменить свой выбор в любое время в нашей центре конфиденциальности.

Принять и закрыть

Управлять настройками

Powered by clickio (https://clickio.com/ru/consent/?utm_source=euroradio.fm&utm_medium=cmp_logo&utm_campaign=cmp)

Последние новости

(/ru/rok-front-

Рок-фронт: Nax Melement/1233519/ex-kalmidov)

Рок-фронт: Nax Melement/1233519/ex-kalmidov

"Рок-фронт: Nax Melement/1233519/ex-kalmidov" — эфир с Павловым (/ru/rok-front-

nrm-edet-s-koncertom-k-kalinovcam-efir-s-pavlovym)

(/ru/zyuzyuk-ne-budu-originalnoy-zhyve-belarus-luchshaya-ideya-dlya-nas-i-segodnya)

14:01 Шрайбман: Россия дойдёт и до фактического размещения ядерного оружия в Беларуси (/ru/shraybman-rossiya-doydyot-i-do-fakticheskogo-razmescheniya-yadernogo-oruzhiya-v-belarusi)

13:49 Хапун на Полоччине: задержали униатского священника и работников "Нафтана" (/ru/khapun-na-polochchine-zaderzhali-uniatskogo-svyaschennika-i-rabotnikov-naftana)

13:14 Под Варшавой напали на белорусского активиста Вячеслава Сивчика (/ru/pod-varshavoy-napali-na-belorusskogo-aktivista-vyacheslava-sivchika)

euroradio·fm

Мы заботимся о вашей конфиденциальности

Мы и наши партнеры храним и/или получаем доступ к информации на устройстве (например, файлам cookie) и обрабатываем личные данные (например, уникальные идентификаторы и другие данные устройства) для персонализированной рекламы и контента, оценки эффективности рекламы, анализа аудитории и разработки продуктов. С вашего согласия мы и наши партнеры можем использовать данные геолокации и идентификацию посредством сканирования устройства. Политика конфиденциальности

Вы можете изменить свой выбор в любое время в нашей центре конфиденциальности.

Принять и закрыть

Управлять настройками

Powered by clickio(https://clickio.com/ru/consent/?utm_source=euroradio.fm&utm_medium=cmp_logo&utm_campaign=cmp)

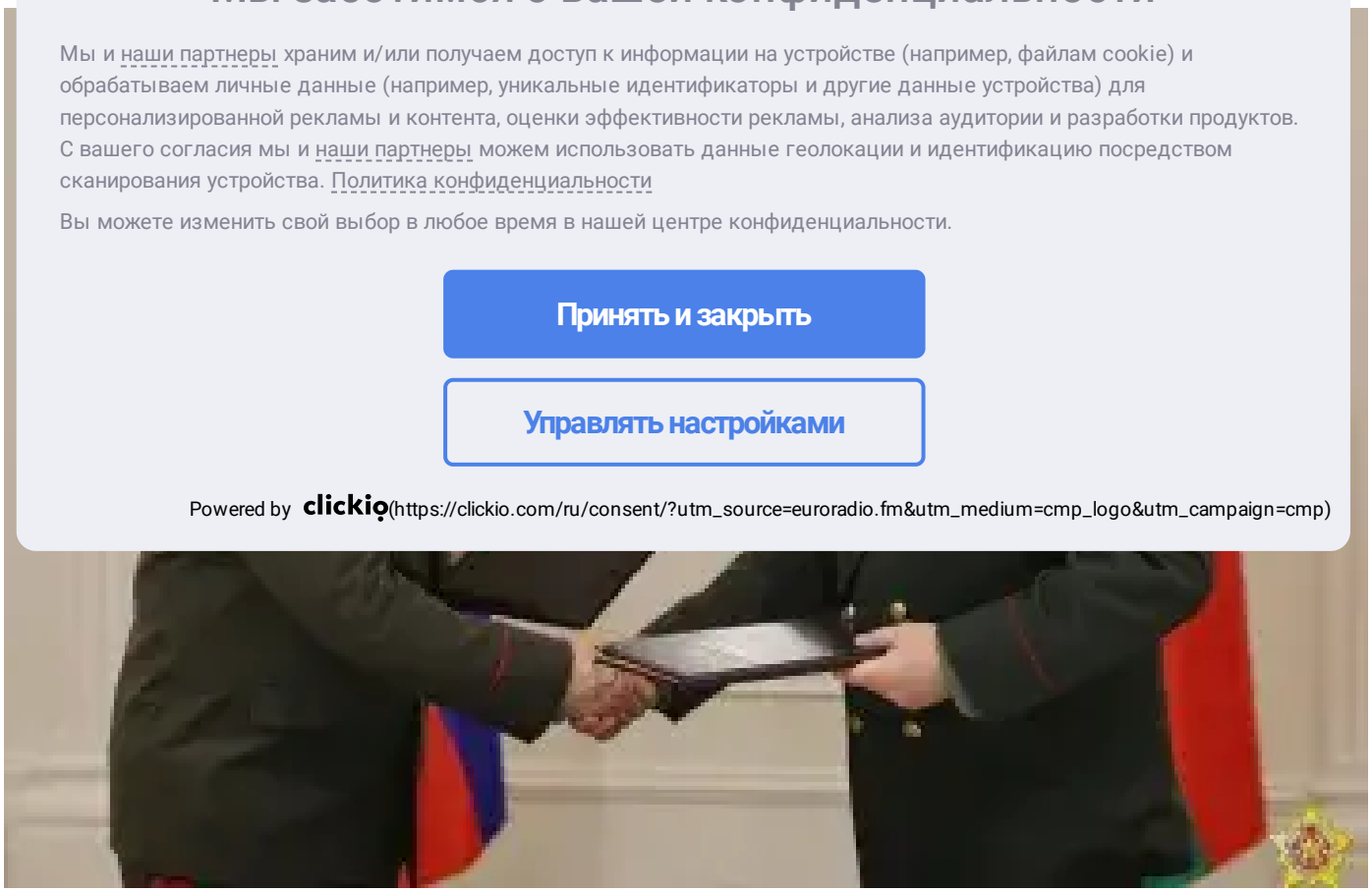

(/ru/shoygu-i-khrenin-podpisali-dokumenty-o-sokhranenii-yadernogo-oruzhiya-v-belarusi)

Шойгу и Хренин подписали документы о хранении ядерного оружия в Беларуси (/ru/shoygu-i-khrenin-podpisali-dokumenty-o-sokhranenii-yadernogo-oruzhiya-v-belarusi)

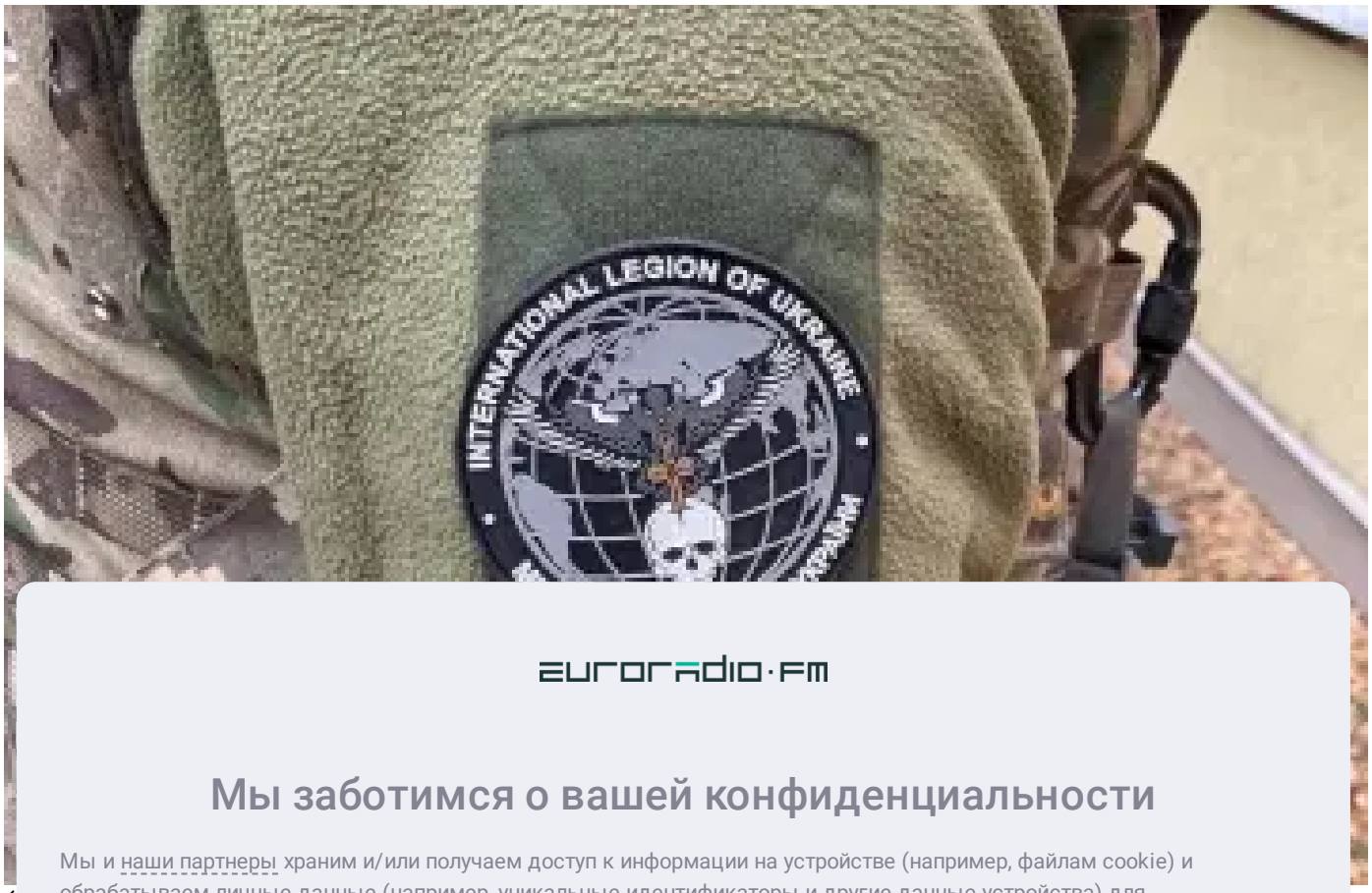

(

F
(

euroradio·fm

Мы заботимся о вашей конфиденциальности

Мы и наши партнеры храним и/или получаем доступ к информации на устройстве (например, файлам cookie) и обрабатываем личные данные (например, уникальные идентификаторы и другие данные устройства) для персонализированной рекламы и контента, оценки эффективности рекламы, анализа аудитории и разработки продуктов. С вашего согласия мы и наши партнеры можем использовать данные геолокации и идентификацию посредством сканирования устройства. Политика конфиденциальности

Вы можете изменить свой выбор в любое время в нашей центре конфиденциальности.

Принять и закрыть

Управлять настройками

Powered by clickio(https://clickio.com/ru/consent/?utm_source=euroradio.fm&utm_medium=cmp_logo&utm_campaign=cmp)

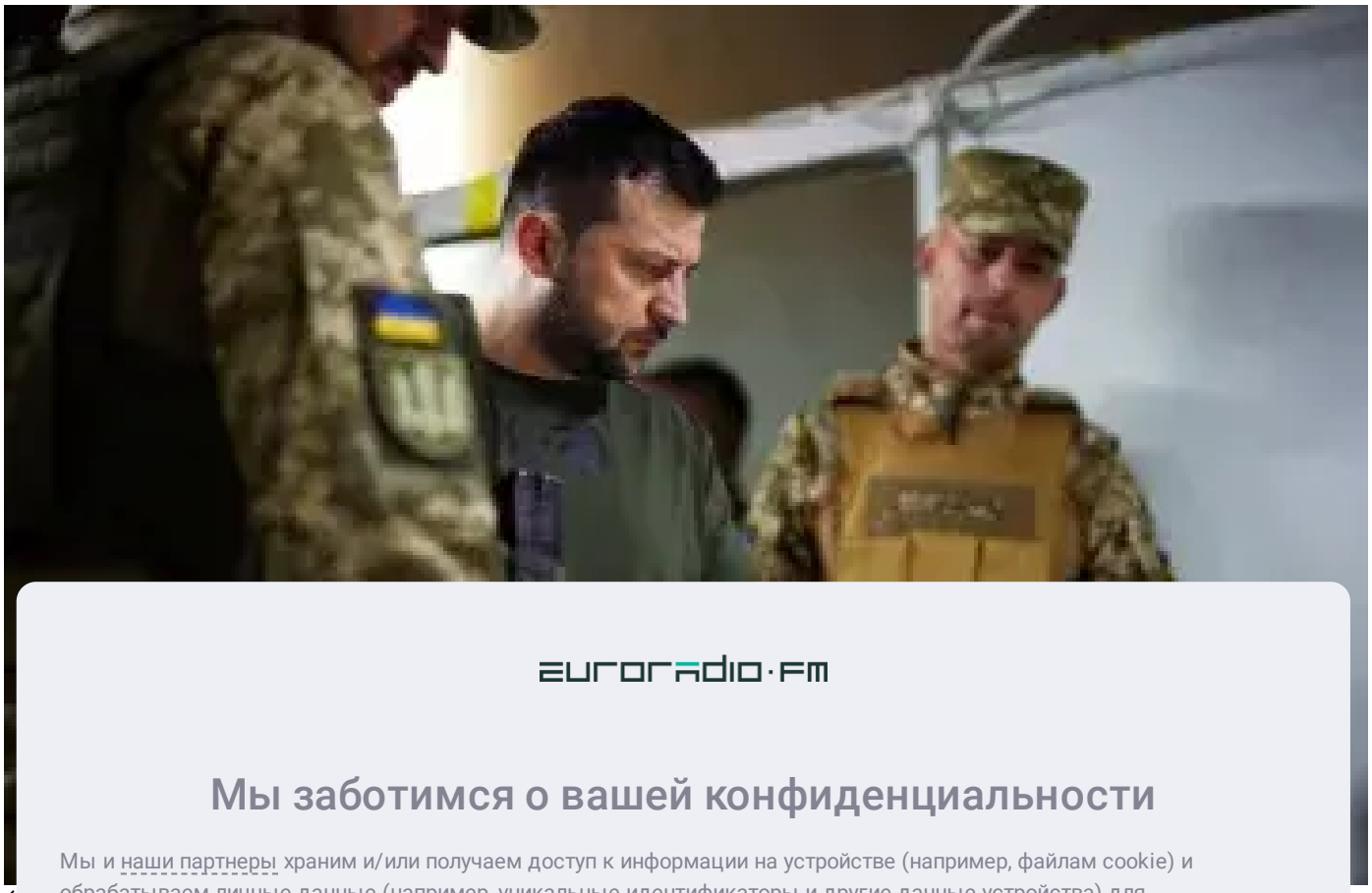

euroradio·fm

Мы заботимся о вашей конфиденциальности

Мы и наши партнеры храним и/или получаем доступ к информации на устройстве (например, файлам cookie) и обрабатываем личные данные (например, уникальные идентификаторы и другие данные устройства) для персонализированной рекламы и контента, оценки эффективности рекламы, анализа аудитории и разработки продуктов. С вашего согласия мы и наши партнеры можем использовать данные геолокации и идентификацию посредством сканирования устройства. Политика конфиденциальности

Вы можете изменить свой выбор в любое время в нашей центре конфиденциальности.

Принять и закрыть

Управлять настройками

Powered by clickio (https://clickio.com/ru/consent/?utm_source=euroradio.fm&utm_medium=cmp_logo&utm_campaign=cmp)



Мы заботимся о вашей конфиденциальности

Мы и наши партнеры храним и/или получаем доступ к информации на устройстве (например, файлам cookie) и обрабатываем личные данные (например, уникальные идентификаторы и другие данные устройства) для персонализированной рекламы и контента, оценки эффективности рекламы, анализа аудитории и разработки продуктов. С вашего согласия мы и наши партнеры можем использовать данные геолокации и идентификацию посредством сканирования устройства. Политика конфиденциальности

Вы можете изменить свой выбор в любое время в нашей центре конфиденциальности.

Принять и закрыть

Управлять настройками

Powered by clickio(https://clickio.com/ru/consent/?utm_source=euroradio.fm&utm_medium=cmp_logo&utm_campaign=cmp)

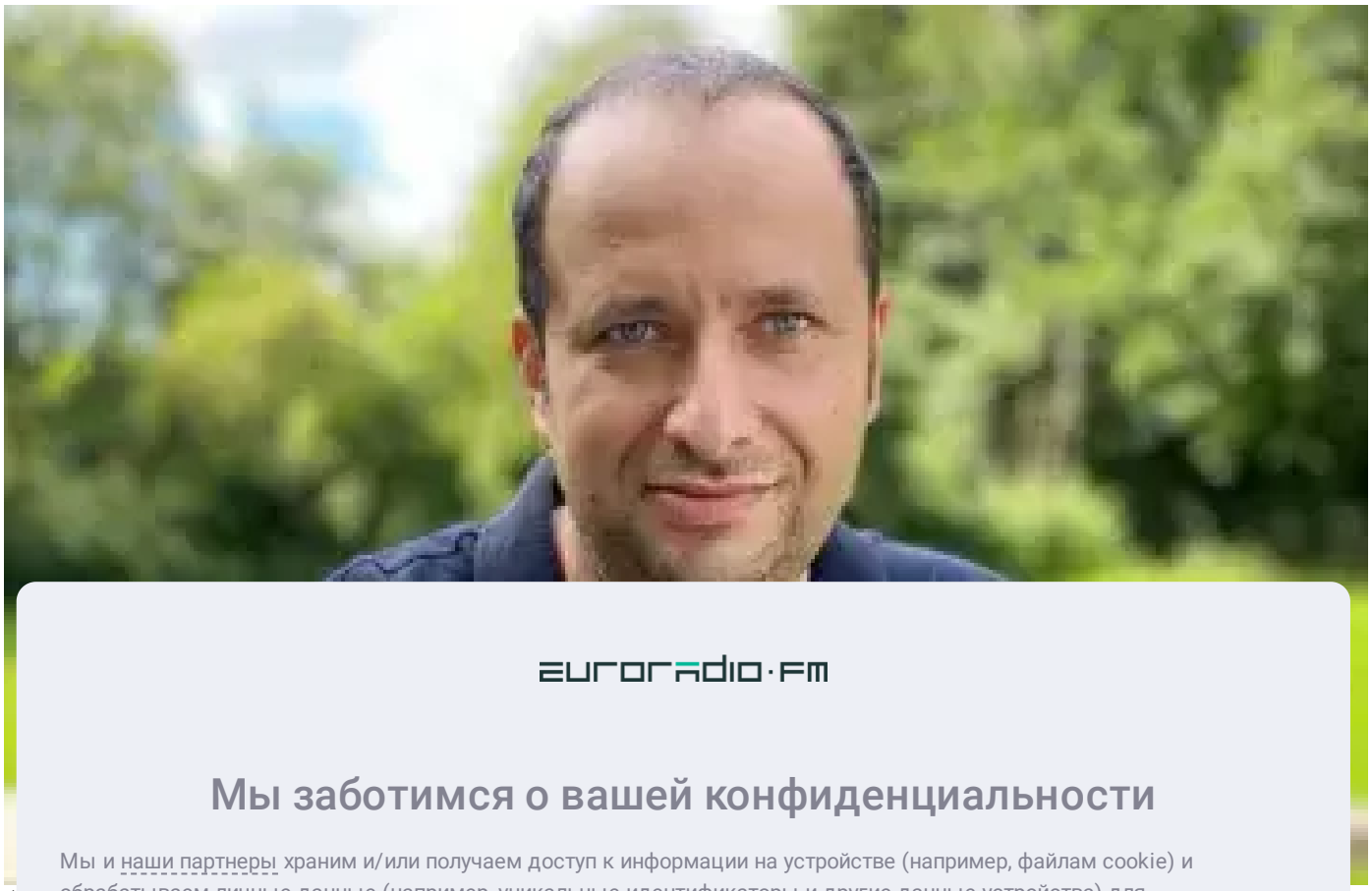

euroradio.fm

Мы заботимся о вашей конфиденциальности

Мы и наши партнеры храним и/или получаем доступ к информации на устройстве (например, файлам cookie) и обрабатываем личные данные (например, уникальные идентификаторы и другие данные устройства) для персонализированной рекламы и контента, оценки эффективности рекламы, анализа аудитории и разработки продуктов. С вашего согласия мы и наши партнеры можем использовать данные геолокации и идентификацию посредством сканирования устройства. Политика конфиденциальности

Вы можете изменить свой выбор в любое время в нашей центре конфиденциальности.

Принять и закрыть

Управлять настройками

Powered by clickio(https://clickio.com/ru/consent/?utm_source=euroradio.fm&utm_medium=cmp_logo&utm_campaign=cmp)

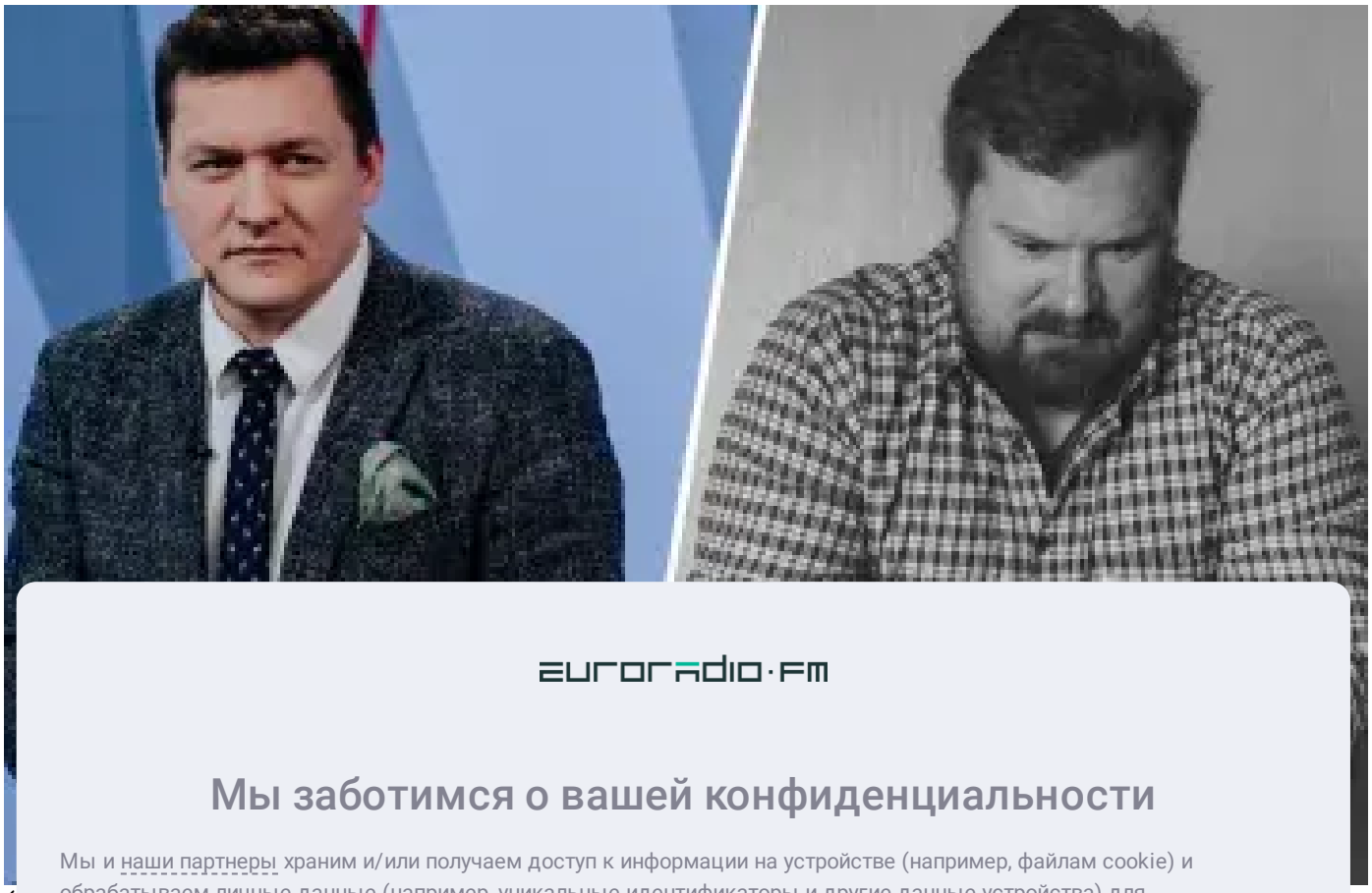

euroradio·fm

Мы заботимся о вашей конфиденциальности

Мы и наши партнеры храним и/или получаем доступ к информации на устройстве (например, файлам cookie) и обрабатываем личные данные (например, уникальные идентификаторы и другие данные устройства) для персонализированной рекламы и контента, оценки эффективности рекламы, анализа аудитории и разработки продуктов. С вашего согласия мы и наши партнеры можем использовать данные геолокации и идентификацию посредством сканирования устройства. Политика конфиденциальности

Вы можете изменить свой выбор в любое время в нашей центре конфиденциальности.

Принять и закрыть

Управлять настройками

Powered by clickio (https://clickio.com/ru/consent/?utm_source=euroradio.fm&utm_medium=cmp_logo&utm_campaign=cmp)



(

E

(

euroradio·fm

Мы заботимся о вашей конфиденциальности

Мы и наши партнеры храним и/или получаем доступ к информации на устройстве (например, файлам cookie) и обрабатываем личные данные (например, уникальные идентификаторы и другие данные устройства) для персонализированной рекламы и контента, оценки эффективности рекламы, анализа аудитории и разработки продуктов. С вашего согласия мы и наши партнеры можем использовать данные геолокации и идентификацию посредством сканирования устройства. Политика конфиденциальности

Вы можете изменить свой выбор в любое время в нашей центре конфиденциальности.

Принять и закрыть

Управлять настройками

Powered by clickio(https://clickio.com/ru/consent/?utm_source=euroradio.fm&utm_medium=cmp_logo&utm_campaign=cmp)

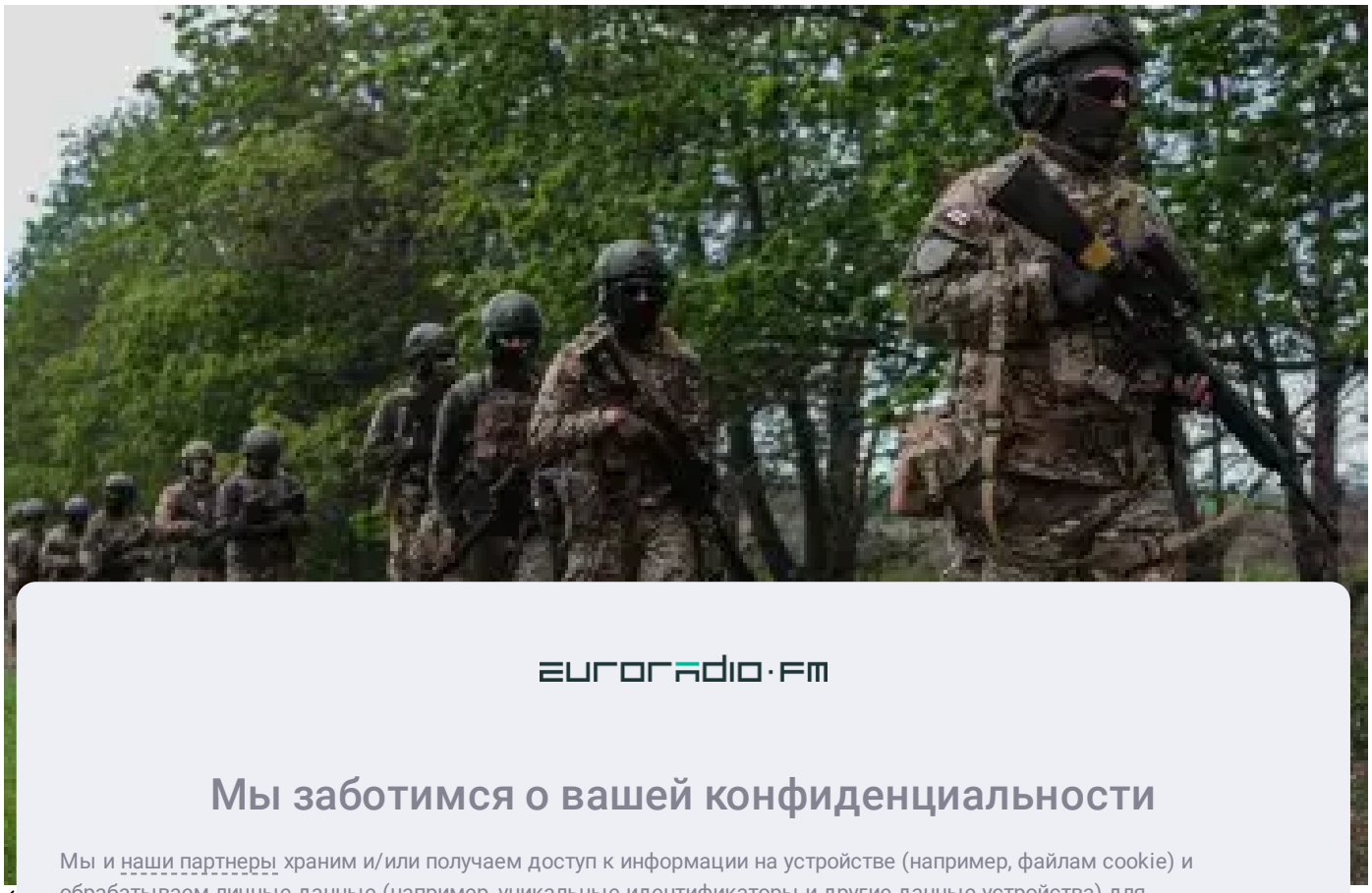

(

“

(

euroradio·fm

Мы заботимся о вашей конфиденциальности

Мы и наши партнеры храним и/или получаем доступ к информации на устройстве (например, файлам cookie) и обрабатываем личные данные (например, уникальные идентификаторы и другие данные устройства) для персонализированной рекламы и контента, оценки эффективности рекламы, анализа аудитории и разработки продуктов. С вашего согласия мы и наши партнеры можем использовать данные геолокации и идентификацию посредством сканирования устройства. Политика конфиденциальности

Вы можете изменить свой выбор в любое время в нашей центре конфиденциальности.

Принять и закрыть

Управлять настройками

Powered by clickio(https://clickio.com/ru/consent/?utm_source=euroradio.fm&utm_medium=cmp_logo&utm_campaign=cmp)

(/mnenie/interesno-uznat-rezultaty-prohozhdeniya-poligrafa-samim-shunevichem)

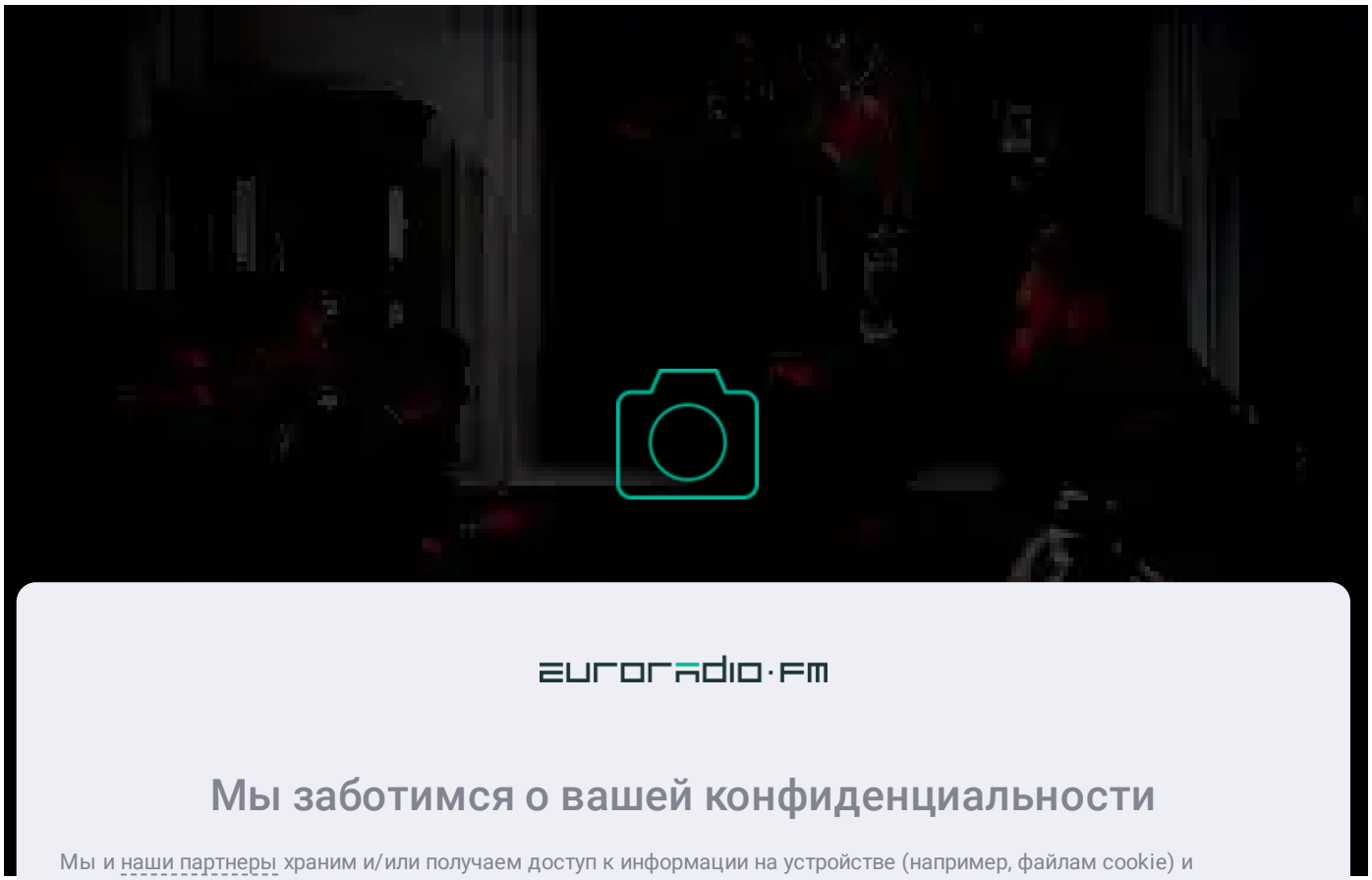

euroradio·fm

Мы заботимся о вашей конфиденциальности

Мы и наши партнеры храним и/или получаем доступ к информации на устройстве (например, файлам cookie) и обрабатываем личные данные (например, уникальные идентификаторы и другие данные устройства) для персонализированной рекламы и контента, оценки эффективности рекламы, анализа аудитории и разработки продуктов. С вашего согласия мы и наши партнеры можем использовать данные геолокации и идентификацию посредством сканирования устройства. Политика конфиденциальности

Вы можете изменить свой выбор в любое время в нашей центре конфиденциальности.

Принять и закрыть

Управлять настройками

Powered by clickio(https://clickio.com/ru/consent/?utm_source=euroradio.fm&utm_medium=cmp_logo&utm_campaign=cmp)

"
(

МУЗЫКАЛЬНЫЕ ИНТЕРВЬЮ

Произведение для дубинок с оркестром: как дирижёр рассказал миру о Беларуси

(/proizvedenie-dlya-avtosignalov-i-dubinok-s-orkestrom)

ОБЗОРЫ АЛЬБОМОВ

В новой песне Naviband "Молодость в кармане" играет духовая секция "Ляписов"

(/v-novoy-pesne-naviband-molodost-v-karmane-igraet-duhovaya-sekciya-lyapisov)

СОЦИУМ (/RU/CATS/SOCIUM)

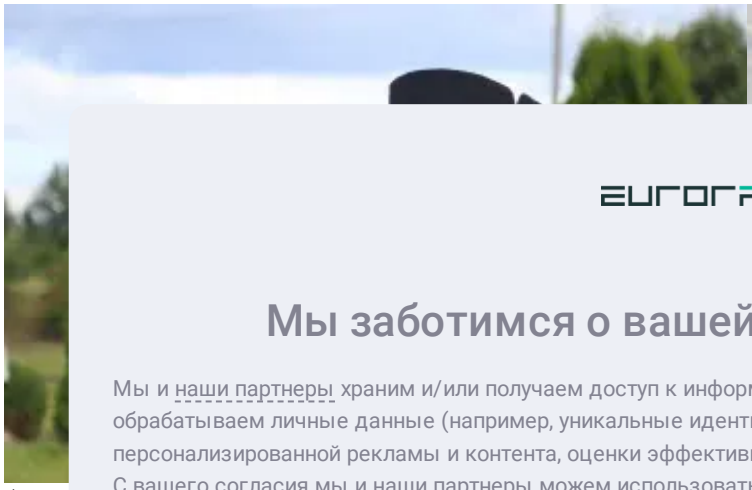

ПОЛИТИКА (/RU/CATS/POLITIKA)

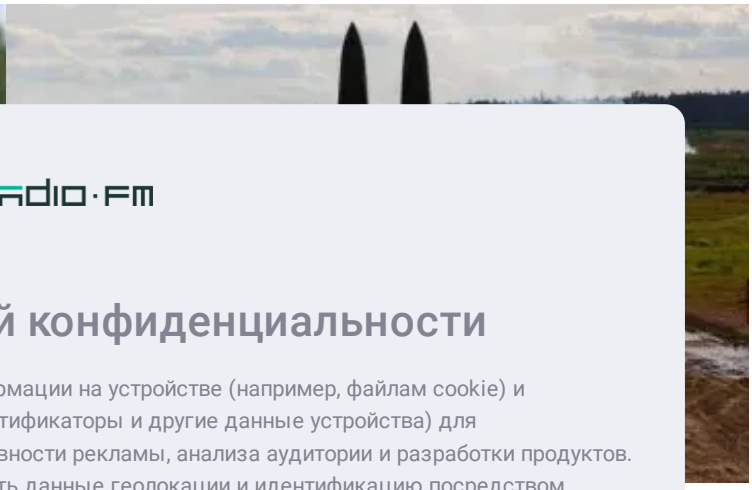

euroradio.fm

Мы заботимся о вашей конфиденциальности

Мы и наши партнеры храним и/или получаем доступ к информации на устройстве (например, файлам cookie) и обрабатываем личные данные (например, уникальные идентификаторы и другие данные устройства) для персонализированной рекламы и контента, оценки эффективности рекламы, анализа аудитории и разработки продуктов. С вашего согласия мы и наши партнеры можем использовать данные геолокации и идентификацию посредством сканирования устройства. Политика конфиденциальности

Вы можете изменить свой выбор в любое время в нашей центре конфиденциальности.

Принять и закрыть

Управлять настройками

Powered by clickio (https://clickio.com/ru/consent/?utm_source=euroradio.fm&utm_medium=cmp_logo&utm_campaign=cmp)

(/ru/l ... -
svyas

Хаг ... ого
свя
(/ru
uni
13:4

Под
акт
varshavoy-napali-na-belorusskogo-aktivista-vyacheslava-sivchika)
11:14 25.05.2023

ЭКОНОМИКА (/RU/CATS/EKONOMIKA)

В деревнях у границы с Украиной запретили размещать агроусадьбы (/ru/v-derevnyakh-u-granicy-s-ukrainoy-zapretili-razmeschat-agrousadby)
10:34 25.05.2023

размещения ядерного оружия в Беларуси (/ru/tikhanovskaya-prizvala-ne-dopustit-razmeschenya-yadernogo-oruzhiya-v-belarusi)
10:06 25.05.2023

КУЛЬТУРА (/RU/CATS/KULTURA)

Глава Минобороны Армении не приехал в Минск на заседание ОДКБ (/ru/glava-minoborony-armenii-ne-priekhal-v-minsk-na-zasedanie-odkb)
8:59 25.05.2023



(/ru/nad-belaes-segodnya-budet-shum-i-par)

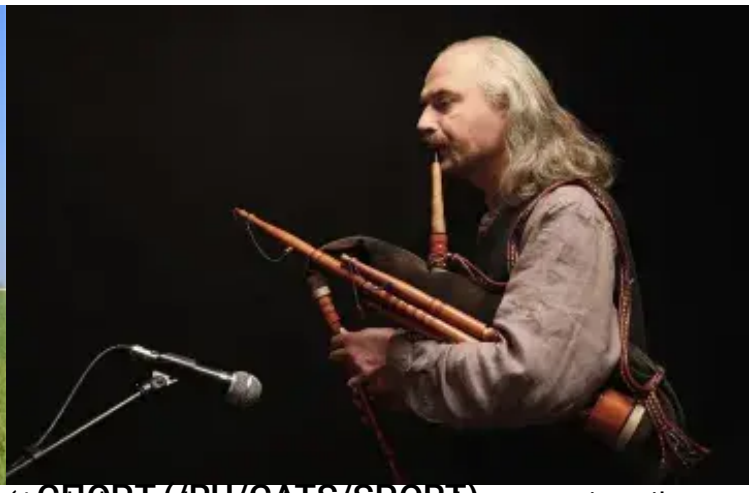

СПОРТ (/RU/CATS/SPORT)

(/ru/belorusskoe-dudarstwo-poluchit-status-istoriko-

Над БелАЭС сегодня будет шум и пар
(/ru

11:4

"Пр
нал
vvo
nek

11:0

В 2
вли
(/ru
vliy

9:04

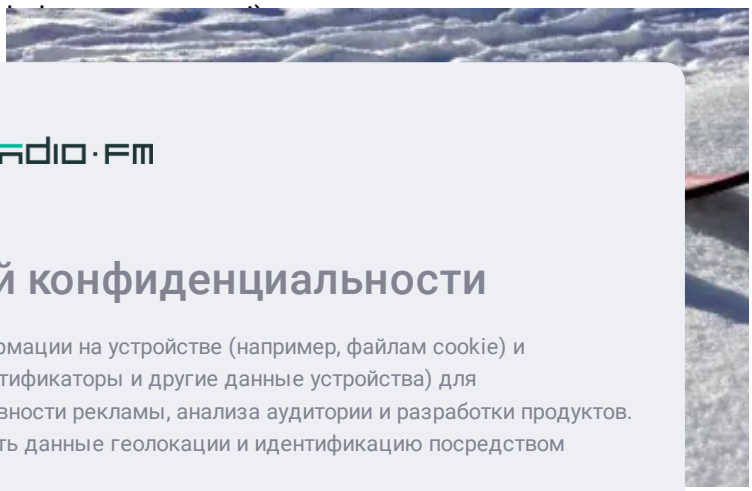

-ban-

euroradio·fm

Мы заботимся о вашей конфиденциальности

Мы и наши партнеры храним и/или получаем доступ к информации на устройстве (например, файлам cookie) и обрабатываем личные данные (например, уникальные идентификаторы и другие данные устройства) для персонализированной рекламы и контента, оценки эффективности рекламы, анализа аудитории и разработки продуктов. С вашего согласия мы и наши партнеры можем использовать данные геолокации и идентификацию посредством сканирования устройства. Политика конфиденциальности

Вы можете изменить свой выбор в любое время в нашей центре конфиденциальности.

Принять и закрыть

Управлять настройками

Powered by clickio(https://clickio.com/ru/consent/?utm_source=euroradio.fm&utm_medium=cmp_logo&utm_campaign=cmp)

БАТЭ упустил победу в матче со "Славией" (/ru/bate-upustil-pobedu-v-matche-so-slaviey)

20:10 24.05.2023

МУЗЫКА (/RU/CATS/MUZYKA)

Виктор Костюченок стал главным тренером минской "Юности" (/ru/viktor-kostyuchenok-stal-glavnym-trenerom-minskoy-yunosti)

15:00 24.05.2023



(/ru/umerla-pevica-tina-terner)

Гости (/ru/gost-v-studii) COVID-19 (/ru/kitayskiy-koronavirus) Идея Х (/ru/nacionalnaya-ideya)

Умерла певица Тина Тернер (/ru/umerla-pev

21:5

У "
бел
pri
trel

6:16

Гру
cpe
nrm
pol

10:1

euroradio·fm

Мы заботимся о вашей конфиденциальности

Мы и наши партнеры храним и/или получаем доступ к информации на устройстве (например, файлам cookie) и обрабатываем личные данные (например, уникальные идентификаторы и другие данные устройства) для персонализированной рекламы и контента, оценки эффективности рекламы, анализа аудитории и разработки продуктов. С вашего согласия мы и наши партнеры можем использовать данные геолокации и идентификацию посредством сканирования устройства. Политика конфиденциальности

Вы можете изменить свой выбор в любое время в нашей центре конфиденциальности.

Принять и закрыть

Управлять настройками

Powered by clickio(https://clickio.com/ru/consent/?utm_source=euroradio.fm&utm_medium=cmp_logo&utm_campaign=cmp)

Copyright 2015- 2023 - Все права защищены

Перед тем, как публиковать материалы Еврорадио в своих СМИ, ознакомьтесь, пожалуйста, с нашими правилами (/ru/pravila).

Политика конфеденциальности (/ru/info/palityka-kanfidencyynasci-euraradyyo)

euroradio·fm

Мы заботимся о вашей конфиденциальности

Мы и наши партнеры храним и/или получаем доступ к информации на устройстве (например, файлам cookie) и обрабатываем личные данные (например, уникальные идентификаторы и другие данные устройства) для персонализированной рекламы и контента, оценки эффективности рекламы, анализа аудитории и разработки продуктов. С вашего согласия мы и наши партнеры можем использовать данные геолокации и идентификацию посредством сканирования устройства. Политика конфиденциальности

Вы можете изменить свой выбор в любое время в нашей центре конфиденциальности.

Принять и закрыть

Управлять настройками

Powered by clickio(https://clickio.com/ru/consent/?utm_source=euroradio.fm&utm_medium=cmp_logo&utm_campaign=cmp)