Падтрымай "Вясну" на PATREON

Тры гады "хатняй хіміі" маці траіх дзяцей Сунгуравай

20.04.2021 **Тэгі**: суды, крымінальны пераслед



Ганна Сунгурава ў судзе.

У судзе Першамайскага раёна Мінска 20 красавіка вынесены прысуд па крымінальнай справе палітзняволенай Ганны Сунгуравай. Яе абвінавацілі у здзяйсненні злачынства па артыкуле 342 КК РБ (арганізацыя або актыўны ўдзел у групавых дзеяннях, якія груба парушаюць грамадскі парадак).

Справу разглядала суддзя **Святлана Чараповіч.** Прадстаўнік абвінавачвання - пракурор **Зубко.**

Ганна Сунгурава ўдзельнічала ў акцыях пратэсту пасля прэзідэнцкіх выбараў 9 жніўня. Яна дапамагала развозіць людзей па дамах пасля мітынгаў, а таксама забірала на машыне затрыманых, якіх выпускалі з ізалятара на Акрэсціна.

Жанчыну затрымалі 25 верасня. Да яе прыехалі з ператрусам, канфіскавалі два кампутары і тэлефон, а затым павезлі ў Следчы камітэт.

Сунгурава да свайго затрымання працавала мэнеджэркай у мэблевай кампаніі. Мае траіх дзяцей. Вольны час прысвячала валанцёрству.

Да суда ўтрымлівалася ў СІЗА-1 Мінска.

Сёння Сунгураву прызналі вінаватай ў актыўным удзеле у групавых дзеянняз якія парушаюць грамадскі парадак.

Суддзя Чараповіч агучыла прысуд: **тры гады абмежавання волі без накіравання ва ўснову адкрытага тыпу (хатняя хімія)**. Таксама залічыць Сунгуравай у тэрмін адбыцця пакарання перыяд, які яна знаходзілася пад следствам – ад 25 верасня да 20 красавіка з разліку адзін дзень за два.

Матэрыяльны зыск "Мінскранса" будзе разгледжаны ў грамадзянскім працэсе.

Твитнуть



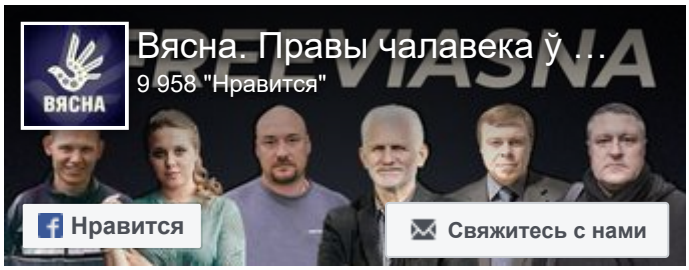



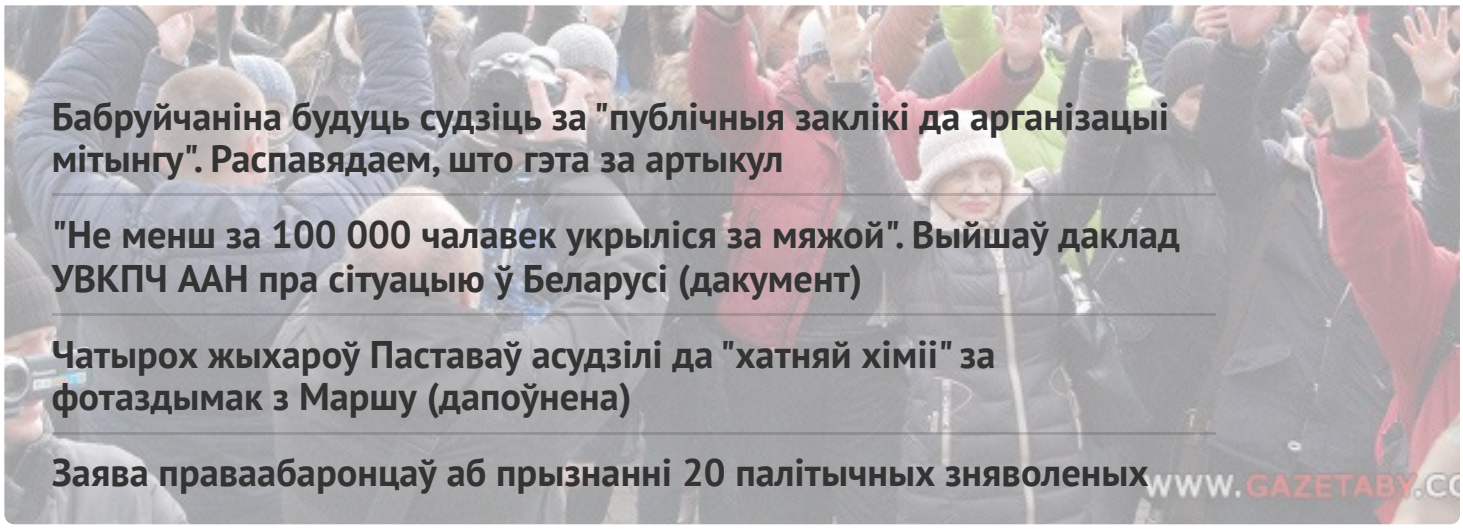

Бабруйчаніна будуць судзіць за "публічныя заклікі да арганізацыі мітынгу". Распавядаем, што гэта за артыкул

"Не менш за 100 000 чалавек укрыліся за мяжой". Выйшаў даклад УВКПЧ ААН пра сітуацыю ў Беларусі (дакумент)

Чатырох жыхароў Паставаў асудзілі да "хатняй хіміі" за фотаздымак з Маршу (дапоўнена)

Заява праваабаронцаў аб прызнанні 20 палітычных зняволеных

WWW.GAZETABY.CO

ПЕНІНТЭНЦЫЯРНАЯ СІСТЭМА

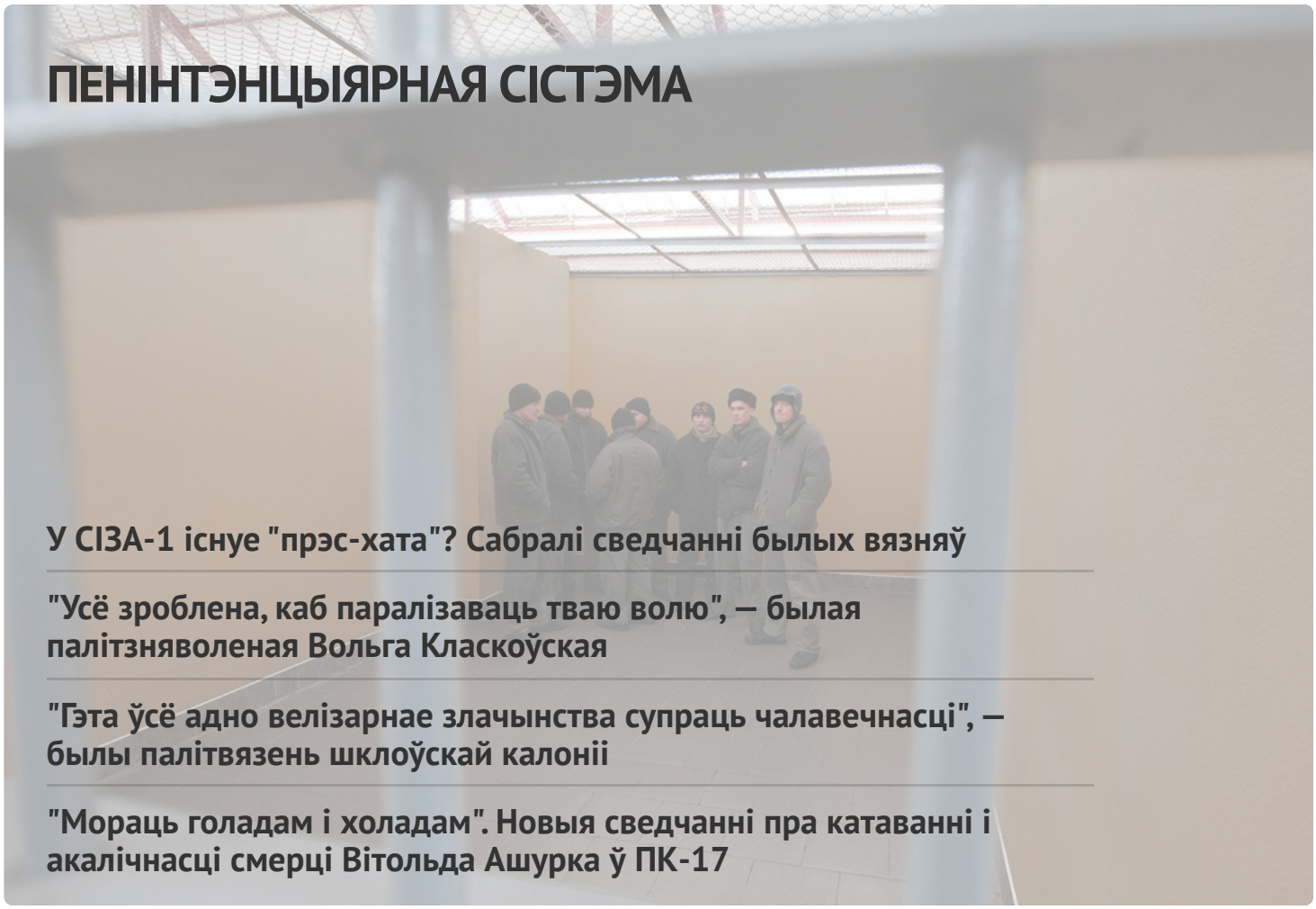

У СІЗА-1 існуе "прэс-хата"? Сабралі сведчанні былых вязняў

"Усё зроблена, каб паралізаваць тваю волю", — былая палітзняволеная Вольга Класкоўская

"Гэта ўсё адно велізарнае злачынства супраць чалавечнасці", — былы палітвязень шклоўскай калоніі

"Мораць голадам і холадам". Новыя сведчанні пра катаванні і акалічнасці смерці Вітольда Ашурка ў ПК-17



ГАЛОЎНАЕ

Сітуацыя з правамі чалавека ў Беларусі. Сакавік 2023





АПОШНІЯ НАВІНЫ

"Гэта ўсё адно велізарнае злачынства супраць чалавечнасці", — былы палітвязень шклоўскай калоніі

Палітзняволенай Вікторыі Кульшы ў трэці раз дадалі трэмін па крымінальнай справе

Мужчыну асудзілі на два гады калоніі па двух дыфамацыйных артыкулах

Паўтара года калоніі прысудзілі экс-кандыдату ў прэзідэнты Андрэю Дзмітрыеву

У СІЗА-1 існуе "прэс-хата"? Сабралі сведчанні былых вязняў

Дырэктару газеты "Белорусы и рынок" Канстанціну Залатых прысудзілі чатыры гады калоніі

Да пяці гадоў калоніі. Асудзілі палітвязняў, якія вывесілі нацыянальныя сцягі Беларусі і Украіны

Дайджэст вызваленых: 12 палітвязняў у сакавіку цалкам адбылі тэрміны і выйшлі на волю

"Могуць з'яўляцца злачынствамі супраць чалавечнасці". Што азначае гэтая фармулёўка ў дакладзе ААН пра Беларусь?

МАНІТОРЫНГ ПАРУШЭННЯЎ

Сітуацыя з правамі чалавека ў Беларусі. Сакавік 2023



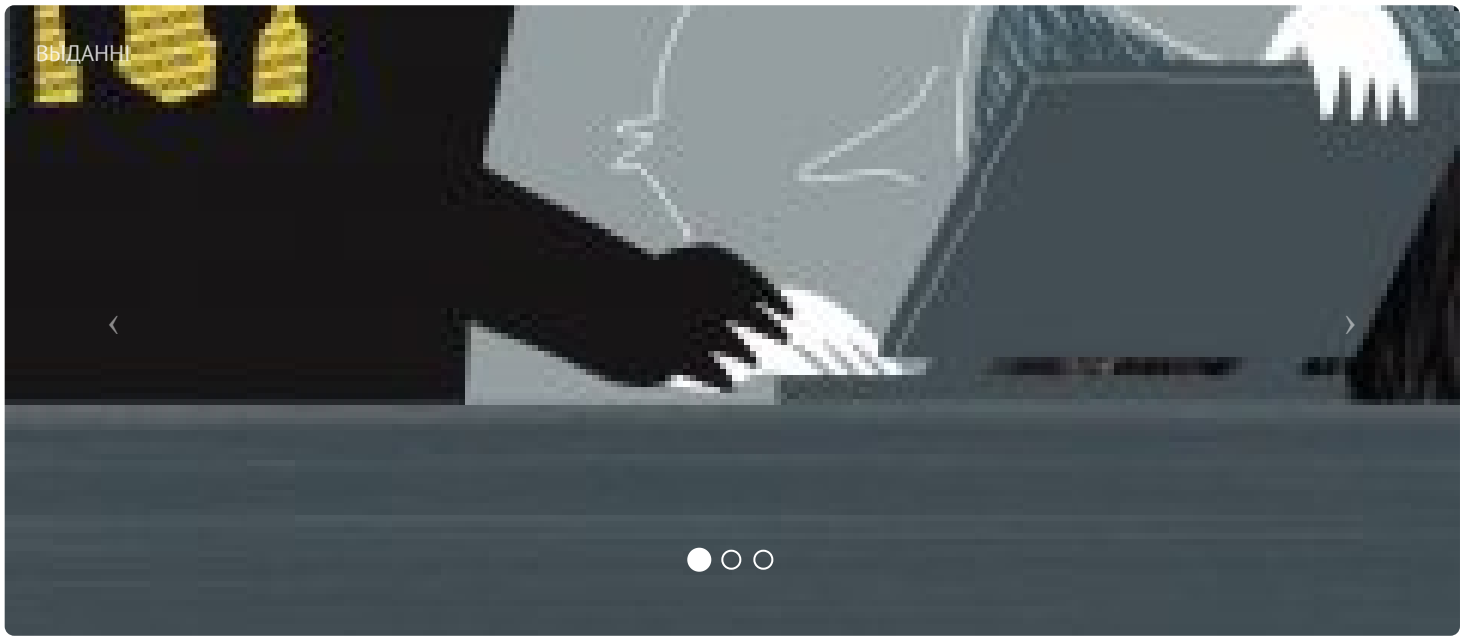



ПАРТНЁРСТВА

СЯБРОЎСТВА

























E-mail: viasna@spring96.org | Пры выкарыстанні матэрыялаў сайта актыўная спасылка абавязковая | RSS

CC BY