В Минске умер высокопоставленный офицер милиции, занимавшийся идеологией

ЕВРОРАДИО (/RU/AUTHOR/EVRORADIO) | 15/03/2024 - 16:09 | СОЦИУМ (/RU/CATS/SOCIUM)

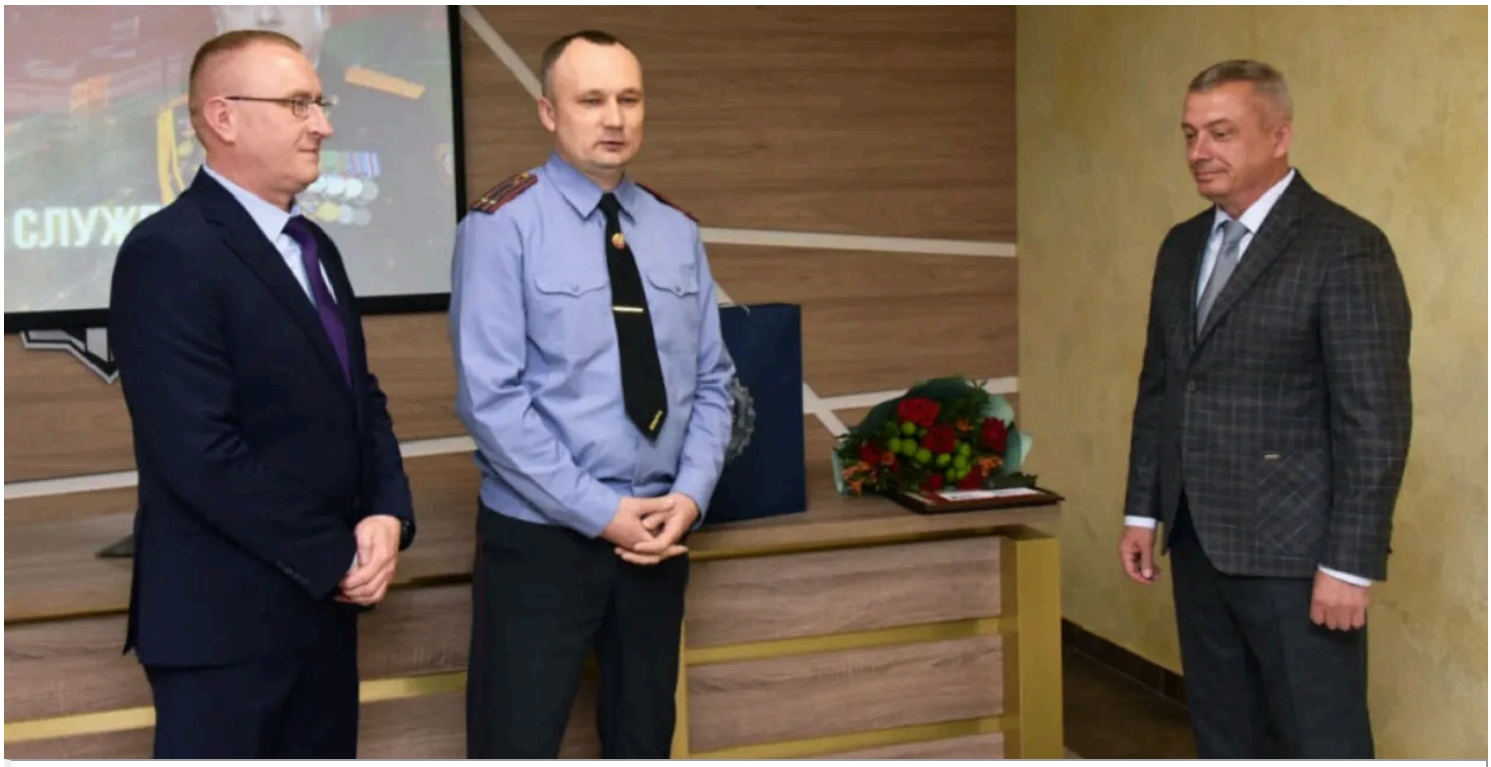

Алексей Березовик (в центре), 2023 год / minobl.mvd.gov.by

В Минске в 51 год умер высокопоставленный офицер милиции, сообщают (https://t.me/MAYDAYMog/3995)правозащитники. Это подполковник **Алексей Березовик**, который был помощником заместителя начальника Минского областного УВД по организационно-штатной работе. О причине смерти информации пока нет.

Известно, что Березовик много лет проработал в отделе идеологической работы и кадров.

В этом году в Орше на рабочем месте умер (/ru/v-orshe-nachalnik-milicii-prishel-na-rabotu-i-umer)48-летний начальник местной милиции полковник **Сергей Барвенков**. После этого силовики задерживали тех, кто "неправильно" комментировал новость о его смерти.

По теме:



Задержание в Полоцке за комментарий об умершем начальнике Оршанской милиции

(https://euroradio.fm/ru/zaderzhanie-v-polocke-za-kommentariy-ob-umershem-nachalnike-orshanskoy-milicii)

Чтобы следить за важными новостями, подпишитесь на канал Еврорадио в Telegram (https://t.me/euroradio).

Мы каждый день публикуем видео о жизни в Беларуси на Youtube-канале. Подписаться можно тут (https://www.youtube.com/channel/UC1v_dekbxqgQjBQ2fg39uBg?sub_confirmation=1).

ideologiey&title=%D0%92%20%D0%9C%D0%B8%D0%BD%D1%81%D0%BA%D0%B5%20%D1%83%D0%BC%D0%B5%D1%80%20%D0%B2%D1%8B%D1%81%D0%BE%D0%BA
(/#vk) (/#twitter) (/#facebook)

Tags **Милиция в Беларуси (/ru/miliciya-v-belarusi)** **Смерть в Беларуси (/ru/smert-v-belarusi)**



(/ru/tri-tysyachi-milicionerov-budut-okhranyat-vsebelorusskoe-narodnoe-sobranie)

Три тысячи милиционеров будут охранять Всебелорусское народное собрание (/ru/tri-tysyachi-milicionerov-budut-okhranyat-vsebelorusskoe-narodnoe-sobranie)

7:41 23.04.2024



(/ru/vo-vnutrennikh-voyskakh-belarusi-sozdali-12-y-otryad-specnaza-grom)

Во внутренних войсках Беларуси создали 12-й отряд спецназа — "Гром" (/ru/vo-vnutrennikh-voyskakh-belarusi-sozdali-12-y-otryad-specnaza-grom)

16:37 23.04.2024

Последние новости

22:33 **В среду в Беларуси ожидаются сильные дожди и грозы (/ru/v-sredu-v-belarusi-ozhidayutsya-silnye-dozhdi-i-grozy-2)**

22:15 **В Пинском районе в аварии с участием 4 автомобилей погибли 2 человека (/ru/v-pinskom-rayone-v-avarii-s-uchastiem-4-avtomobiley-pogibli-2-cheloveka)**

21:48 **В России задержали заместителя министра обороны (/ru/v-rossii-zaderzhali-zamestitelya-ministra-oborony)**

21:36 **В Речице вода затопила автомобили и даже некоторые жилые помещения (/ru/v-rechice-voda-zatopila-avtomobili-i-dazhe-nekotorye-zhilye-pomescheniya)**

21:10 **На аукционе продали квартиру политзаключенного Владимира Лабковича (/ru/na-aukcione-prodali-kvartiru-politzaklyuchennogo-vladimira-labkovicha)**

больше новостей



(/ru/u-ile-v-otryad-narodnogo-opolcheniya-zapisali-okhotnikov)

В Илье в отряд "народного ополчения" записали охотников (/ru/u-ile-v-otryad-narodnogo-opolcheniya-zapisali-okhotnikov)

18:09 23.04.2024

В МВД подтвердили смерть полковника, руководившего разгоном протестов в Пинске (/ru/v-mvd-podtverdili-smert-polkovnika-rukovodivshego-razgonom-protestov-v-pinske)

14:59 19.04.2024

Нашли минскую школьницу, пропавшую три дня назад (/ru/nashli-minskuyu-shkolnicu-propavshuyu-tri-dnya-nazad)

13:15 22.04.2024

В Барановичах за рулем такси умер водитель (/ru/v-baranovichakh-za-rulem-taksi-umer-voditel)

15:43 22.04.2024

В Бобруйске умерла многодетная мать, которую ранее судили за фото с БЧБ-флагом (/ru/v-bobruyske-umerla-mnogodetnaya-mat-kotoruyu-ranee-sudili-za-foto-s-bchb-flagom)

9:16 18.04.2024

В Гомеле нашли мертвым замдиректора частной рекламной телекомпании (/ru/v-gomele-nashli-mertvym-zamdirektora-chastnoy-reklamnoy-telekompanii)

9:37 18.04.2024

Участковый подстрелил сельчанина, который угрожал ему косой (/ru/uchastkovyy-podstrelil-selchanina-kotoryy-ugrozhal-emu-kosoy)

10:52 18.04.2024

Главное



(/ru/nasha-politik-i-biznesvumen-xviii-veka-fakty-ob-anne-pauline-yablonovskoy)

Наша политик и бизнесвумен XVIII века — факты об Анне Паулине Яблоновской (/ru/nasha-politik-i-biznesvumen-xviii-veka-fakty-ob-anne-pauline-yablonovskoy)



(/ru/belorusam-prizyvnogo-vozrasta-zapretyat-vyezd-iz-strany-eto-mozhet-byt-ipso)

Белорусам призывного возраста запретят выезд из страны? Это может быть ИПСО (/ru/belorusam-prizyvnogo-vozrasta-zapretyat-vyezd-iz-strany-eto-mozhet-byt-ipso)



(/ru/ves-alkogol-na-bortu-vypili-za-25-minut-polyota-kto-eto-sdelal-ikhnravy)

Весь алкоголь на борту выпили за 25 минут полёта. Кто это сделал? — #ИхНравы (/ru/ves-alkogol-na-bortu-vypili-za-25-minut-polyota-kto-eto-sdelal-ikhnravy)



(/ru/ne-tolko-lyuksovye-avto-belorusy-zarabatyvayut-prodavaya-v-rf-tyagachi-iz-evropy)

Не только люксовые авто. Белорусы зарабатывают, продавая в РФ тягачи из Европы (/ru/ne-tolko-lyuksovye-avto-belorusy-zarabatyvayut-prodavaya-v-rf-tyagachi-iz-evropy)

Выбор редакции

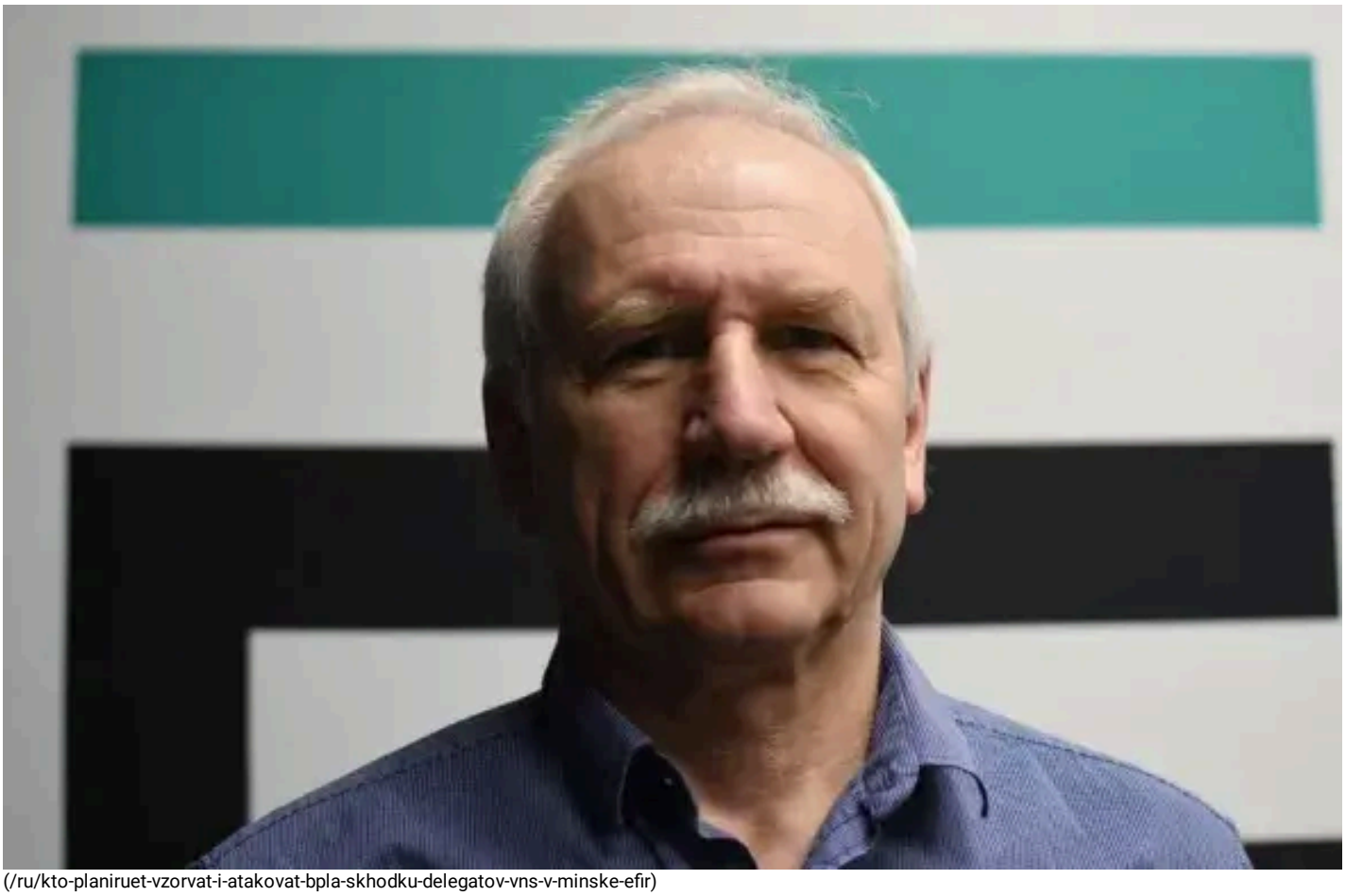

(/ru/kto-planiruet-vzorvat-i-atakovat-bpla-skhodku-delegatov-vns-v-minske-efir)

(/ru/eurodiaja_ajax_element/1244243/ru/audio)

(/ru/eurodiaja_ajax_element/1244243/ru/audio)

Кто планирует взорвать и атаковать БПЛА сходку делегатов ВНС в Минске — эфир (/ru/kto-planiruet-vzorvat-i-atakovat-bpla-skhodku-delegatov-vns-v-minske-efir)



(/ru/ekonomicheski-necelesoobrazny-ip-vse-strim-s-kovalkinym)

(/ru/eurodia_ajax_element/12/1234/84/audio)
(/ru/eurodia_ajax_element/12/1234/84/audio)
Экономически нецелесообразны: ИП — все? Стрим с Ковалкиным (/ru/ekonomicheski-necelesoobrazny-ip-vse-strim-s-kovalkinym)

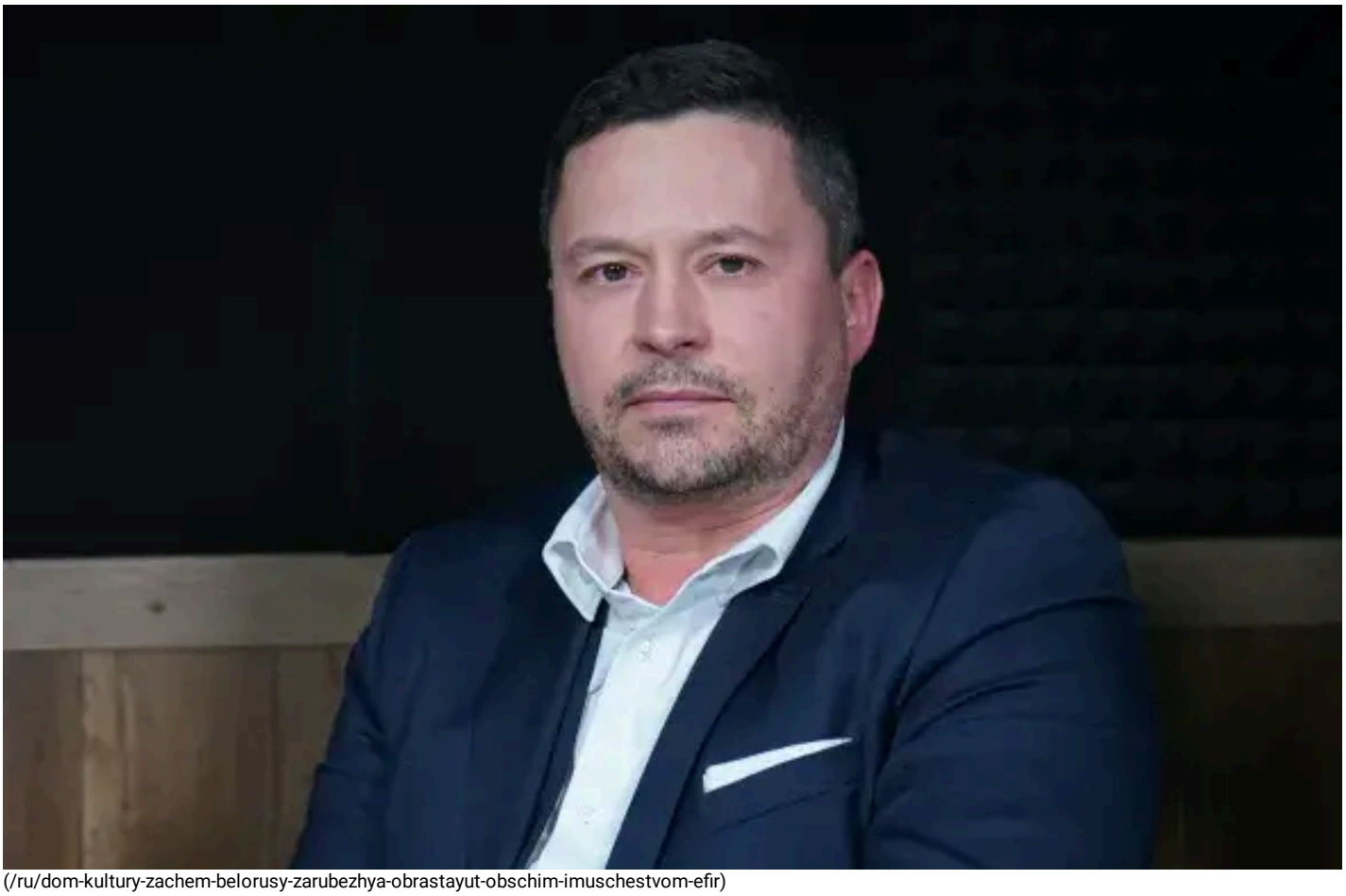

(/ru/dom-kultury-zachem-belorusy-zarubezhya-obrastayut-obschim-imuschestvom-efir)

(/ru/eurodiaja_ajax_element/1241215/1/audio)

(/ru/eurodiaja_ajax_element/1241215/1/audio)

Дом культуры: зачем белорусы зарубежья "обрастают" общим имуществом — эфир (/ru/dom-kultury-zachem-belorusy-zarubezhya-obrastayut-obschim-imuschestvom-efir)

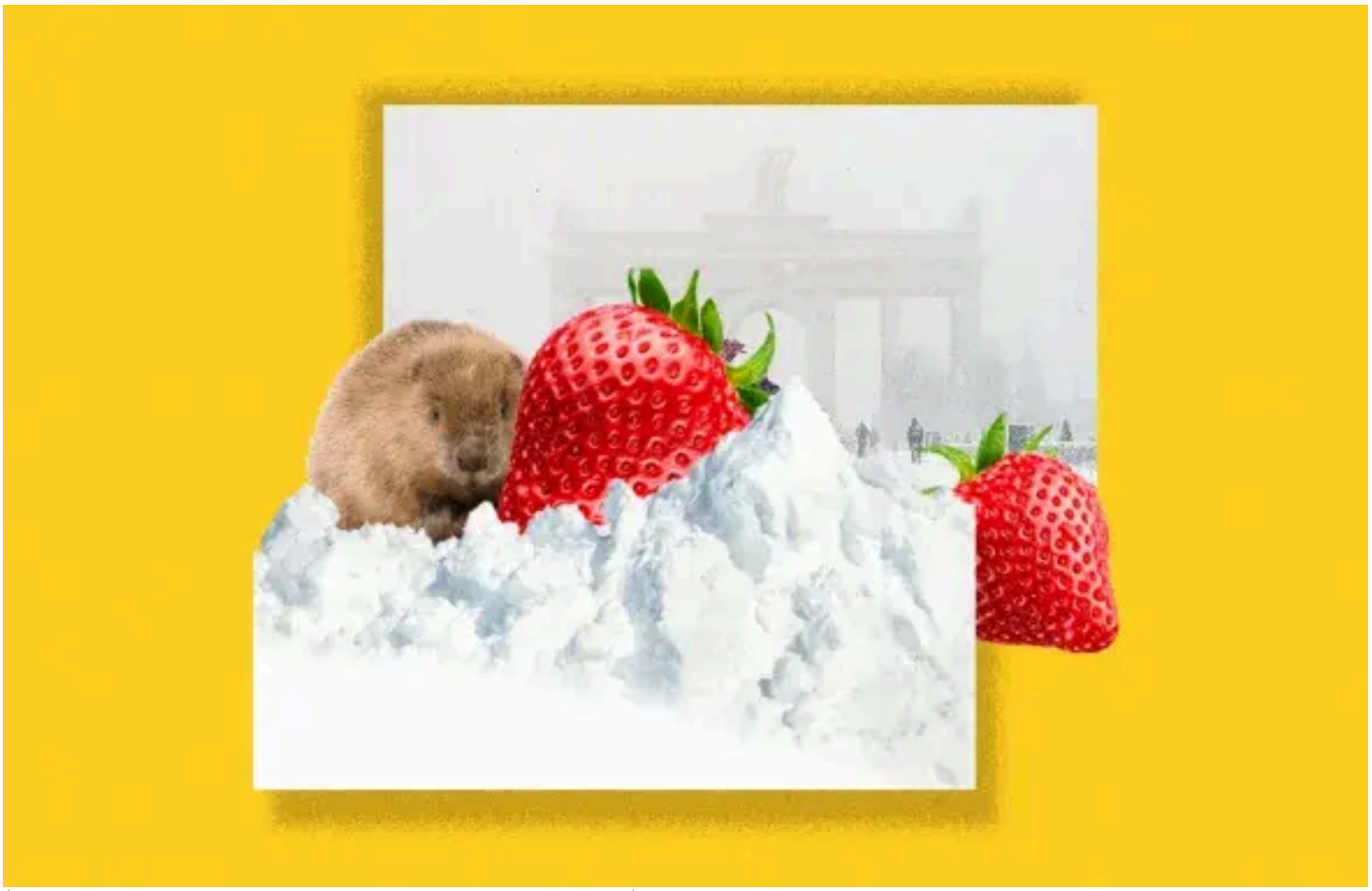

(/ru/snegopady-v-germanii-polskaya-klubnichka-i-zapret-na-tiktok-ikhnravy)

(/ru/euroradio_ajax_element/1244426/gallery)
Снегопады в Германии, польская клубничка и запрет на TikTok — #ИхНравы (/ru/snegopady-v-germanii-polskaya-klubnichka-i-zapret-na-tiktok-ikhnravy)



Снегопады в Германии, польская клубничка и запрет на TikTok — #ИхНравы (/ru/snegopady-v-germanii-polskaya-klubnichka-i-zapret-na-tiktok-ikhnravy)

СОЦИУМ (/RU/CATS/SOCIUM)



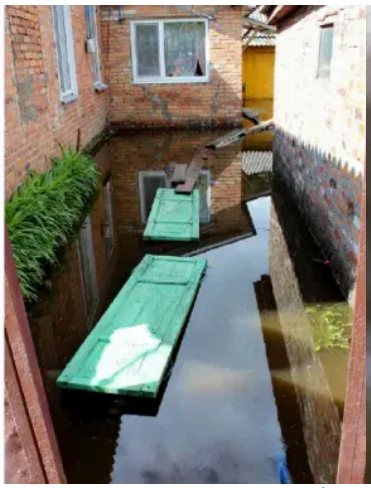

(/ru/v-rechice-voda-zatopila-avtomobili-i-dazhe-nekotorye-zhilye-pomescheniya)

В Речице вода затопила автомобили и даже некоторые жилые помещения (/ru/v-rechice-voda-zatopila-avtomobili-i-dazhe-nekotorye-zhilye-pomescheniya)

21:36 23.04.2024

ЭКОНОМИКА (/RU/CATS/EKONOMIKA)

На аукционе продали квартиру политзаключенного Владимира Лабковича (/ru/na-aukcione-prodali-kvartiru-politzaklyuchennogo-vladimira-labkovicha)

19:10 23.04.2024

ПОЛИТИКА (/RU/CATS/POLITIKA)



(/ru/na-vybory-v-koordinacionnyy-sovet-podali-spisok-trolling)

На выборы в Координационный совет подали список-троллинг (/ru/na-vybory-v-koordinacionnyy-sovet-podali-spisok-trolling)

13:36 23.04.2024

КУЛЬТУРА (/RU/CATS/KULTURA)

Госдеп США не видит "стоящих доверия шагов" белорусского правительства (/ru/gosdep-ssha-ne-vidit-stoyaschikh-doveriya-shagov-belorusskogo-pravitelstva)

9:53 23.04.2024



(/ru/goskontrol-podtverdil-vsego-6-sluchaev-zarplat-v-konverte-iz-48)

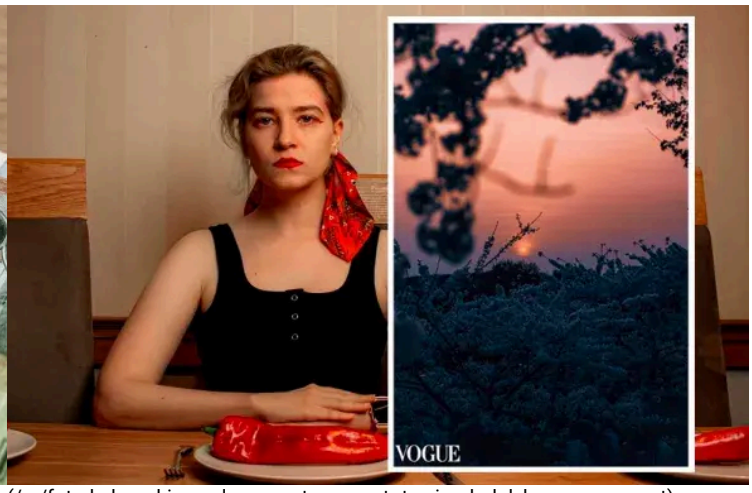

(/ru/foto-beloruski-popalo-na-sayt-vogue-etot-snimok-dolzhen-vas-napugat)

Госконтроль подтвердил всего 6 случаев "зарплат в конверте" из 48 (/ru/goskontrol-podtverdil-vsego-6-sluchaev-zarplat-v-konverte-iz-48)
14:44 23.04.2024

Не только люксовые авто. Белорусы зарабатывают, продавая в РФ тягачи из Европы (/ru/ne-tolko-lyuksovye-avto-belorusy-zarabatyvayut-prodavaya-v-rf-tyagachi-iz-evropy)
10:31 23.04.2024

Экс-напарник Шумахера стал независимым директором белорусской IT-компании (/ru/eks-naparnik-shumakhera-stal-nezavisimym-direktorom-belorusskoy-it-kompanii)
10:20 23.04.2024

СПОРТ (/RU/CATS/SPORT)



(/ru/shkurin-zabil-svoy-13-y-gol-v-futbolnom-chempionate-polshi)

Шкурин забил свой 13-й гол в футбольном чемпионате Польши (/ru/shkurin-zabil-svoy-13-y-gol-v-futbolnom-chempionate-polshi)
21:27 22.04.2024

Арина Соболенко вылетела из турнира в Штутгарте (/ru/arina-sobolenko-vyletela-iz-turnira-v-shtutgarte)
16:49 19.04.2024

Определились все участники плей-офф Кубка Стэнли (/ru/opredelilis-vse-uchastniki-pley-kubka-stenli)
8:37 19.04.2024

МУЗЫКА (/RU/CATS/MUZYKA)



(/ru/neskolko-muzykantov-bi-2-podali-dokumenty-na-poluchenie-grazhdanstva-moldovy)

Несколько музыкантов "Би-2" подали документы на получение гражданства Молдовы (/ru/neskolko-muzykantov-bi-2-podali-dokumenty-na-poluchenie-grazhdanstva-moldovy)
16:44 23.04.2024

Новый альбом Тейлор Свифт побил рекорд по количеству прослушиваний на Spotify (/ru/novyy-albom-teylor-svift-pobil-rekord-po-

kolichestvu-proslushivaniy-na-spotify)
10:27 21.04.2024

Группа J:MORC выпустила песню «Зоров» (/ru/gruppa-jmops-vypustila-pesnyu-zoroya)
11:56 18.04.2024

(https://www.facebook.com/euroradio.fm) (https://twitter.com/euroradio) (https://t.me/euroradio) (https://www.tiktok.com/@euroradio)

СТАНЬ ЖУРНАЛИСТОМ!

СООБЩИ НОВОСТЬ!

(/ru/forma/soobshchit-novost)

(https://www.instagram.com/euroradio/) (https://www.youtube.com/user/EuroradioVIDEO)

SUPPORT US

ПОДДЕРЖИ НАС

(/ru/content/donate-ru)

Copyright 2015- 2024 - Все права защищены
Перед тем, как публиковать материалы Еврорадио в своих СМИ, ознакомьтесь, пожалуйста, с нашими правилами (/ru/pravila).

Политика конфеденциальности (/ru/info/palityka-kanfidencyynasci-euraradyyo)

acyja.com) (http://www.usaid.gov) (http://news.vitebsk.cc) (ht