

Серякова Ольга Семеновна

29.08.1976

Судья суда Бобруйского р-на и г. Бобруйска

Занимается рассмотрением как административных так и уголовных политически мотивированных дел, особенно любит закрытые слушания, видимо надеясь что таким образом сможет защитить себя от ответственности за свои преступления.

06.08.2020 Присудила независимому наблюдателю Эдуарду Гриневецкому 6 суток ареста.

01.09.2020 Присудила активистке Галине Смирновой штраф размером 20 б.в. за фотографию на крыльце суда.

01.10.2020 Присудила водителю, который посигналил в поддержку участниц женского марша, 15 суток ареста.

09.08.2022 в закрытом суде присудила 74-летней пенсионерке Наталье Таран 3,5 года колонии за оскорбление лукашенко.

Личный номер: 4290876M077PB4

Адрес:
г. Бобруйск, ул. Урицкого 95, кв. 40

Телефоны:
+375259352360
+375255321087
+375255096655
+375296981467
+375296981471

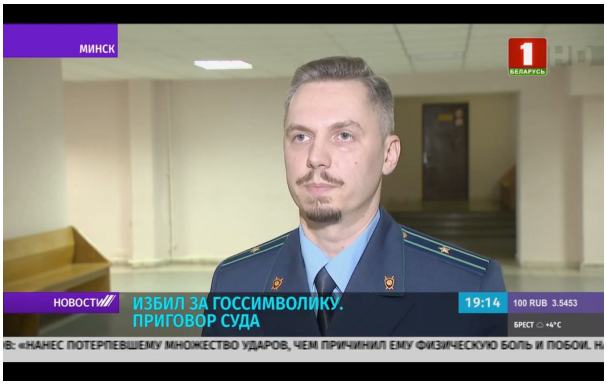

Серяков Евгений Викторович

07.09.1981

Старший помощник прокурора Московского района Минска.

Запросил 6 лет колонии для барабанщика Алексея Санчука.

Помимо этого прославился следующим:
В 2017 запросил 2 года активисту Вячеславу Косинерову за перфоманс.
В 2021 запросил 2 года бывшему милиционеру, который уволился в августе по моральным принципам.
В апреле 2021 предъявил обвинения девушке за оскорбление Лидии Ермошиной.

Личный номер:
3070981A028PB0

Адреса недвижимости:
Минск, ул. Франциска Скорины, 52А/7, кв. 175
Минск, ул. Козлова 2, кв. 82
д. Копище, ул. Братьев Райт, 2-84

Если у вас есть дополнительная информация об этом человеке, то напишите пожалуйста @FourOneOne4111

Телефоны:
+375297511473
+375256722756
+375291354505