телефон: **72 12 29**
email: **gimnasiyaloschnica@roobori**
222122 Минская область, Борисовский



## Администрация



**Саматыго** Юлия Владимировна
Директор



**Абрамович** Наталья Александровна
Заместитель директора по хозяйственной работе



**Дервоед** Лилия Ивановна
Заместитель директора по учебной работе



**Пресняк** Оксана Петровна
Заместитель директора по воспитательной работе



**Сахарова** Елена Юрьев
Заместитель директора по учебной работе

## Учителя

### Английский язык



**Бирюля** Татьяна Ивановна



**Григоренко** Екатерина Олеговна



**Пресняк** Оксана Петровна

### Астрономия



**Павловец** Светлана Ивановна

### Белорусская литература





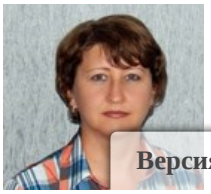

Версия сайта для слабовидящих

Свободные места в учреждениях образования
Помощь в кризисных ситуациях
Правила педагогических работников
Психологическая помощь
Правовая информация
Уголовная ответственность
МВД предупреждает
Дом без насилия
Геноцид
Телефоны справочных служб
Детям о налогах
#минщинапомнит


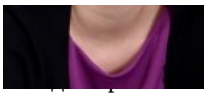


## Белорусский язык



**Макаревич**
Светлана
Егоровна



**Саматыго**
Юлия
Владимировна



**Секацкая**
Елена
Станиславовна

## Биология



**Буяк**
Алла
Васильевна

## Всемирная история



**Галуза**
Галина
Михайловна



**Морозов**
Андрей
Сергеевич

## География




Версия сайта для слабовидящих

**Дервоед**
Лилия Ивановна

**Морозов**
Андрей
Сергеевич

## Допризывная и медицинская подготовка



**Буяк**
Алла
Васильевна

## Изобразительное искусство



**Тиханович**
Юлия
Владимировна

## Информатика



**Якименко**
Иван
Викторович

## Искусство (отечественная и мировая художественная культура)

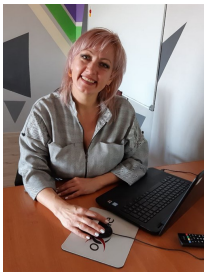

**Митрофаненкова**
Ирина
Арсентьевна



**Сахарова**
Елена Юрьевна

Версия сайта для слабовидящих

## Математика



**Лепленко**
Наталья
Петровна



**Невгень**
Елена Ивановна



**Серафимович**
Алеся Сергеевна



**Якименко**
Иван
Викторович

## Музыка



**Гермалид**
Татьяна
Вячеславовна

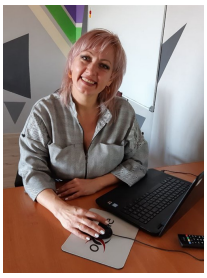

**Митрофаненкова**
Ирина
Арсентьевна

## Начальная школа



**Бруй**
Татьяна
Николаевна



**Жилинская**
Наталья
Николаевна



**Кведерович**
Виктория
Николаевна



**Лукашевич**
Мария Петровна



**Мельник**
Нина
Викторовна



**Яловская**
Елена
Михайловна

## Обществоведение

Версия сайта для слабовидящих



**Галуза**
Галина
Михайловна



**Морозов**
Андрей
Сергеевич

### Основы безопасности и жизнедеятельности



**Павловец**
Светлана
Ивановна

### Русская литература



**Яценко**
Виктория
Геннадьевна

### Русский язык



**Яценко**
Виктория
Геннадьевна

### Трудовое обучение

Версия сайта для слабовидящих



**Гермалид**
Татьяна
Вячеславовна



**Синяк**
Галина
Николаевна



**Царик**
Лидия
Александровна



**Якименко**
Иван
Викторович

## Физика



**Павловец**
Светлана
Ивановна

## Физическая культура и здоровье



**Дешкевич**
Виктор
Дмитриевич



**Федоренков**
Александр
Ильич

## Химия



**Брилевская**
Галина
Семеновна

## Человек и мир

Версия сайта для слабовидящих



**Павловец**
Светлана
Ивановна

## Черчение



**Синяк**
Галина
Николаевна

## Педагоги



**Бейкун**
Светлана
Валерьевна
Педагог
социальный



**Дубновицкая**
Елена
Николаевна
Педагог-психолог



**Кривошеенко**
Юлия
Валерьевна
Воспитатель



**Сковородкина**
Наталья
Викторовна
Воспитатель

ОФИЦИАЛЬНЫЙ ИНТЕРНЕТ-ПОРТАЛ ПРЕЗИДЕНТА РЕСПУБЛИКИ БЕЛАРУСЬ
Pravo.by НАЦИОНАЛЬНЫЙ ПРАВОВОЙ ИНТЕРНЕТ-ПОРТАЛ РЕСПУБЛИКИ БЕЛАРУСЬ
УПРАВЛЕНИЕ ПО ОБРАЗОВАНИЮ БОРИСОВСКОГО РАЙОНА
СБОР ПРЕДЛОЖЕНИЙ ПО ВОПРОСАМ СОВЕРШЕНСТВОВАНИЯ АДМИНИСТРАТИВНОЙ ОТВЕТСТВЕННОСТИ
Рейтинг организаций Качество-услуг.бел

Регистрация в ГРИРиИС №6141102158 от 26.07.2011
Регистрация в БелГИЭ №87149 от 27.02.2014

Версия сайта для слабовидящих