Падтрымай "Вясну" на PATREON

# У Маладзечне былому супрацоўніку міліцыі прысудзілі паўтара года калоніі

16.11.2021 **Тэгі**: суды, крымінальны пераслед, палітвязні, ціск



**16 лістапада 2021 года ў судзе Маладзечна і Маладзечанскага раёна да 1,5 года пазбаўлення волі ў калоніі агульнага рэжыму асудзілі палітвязня Дзмітрыя Скрэтуцкага. Суддзя Каханоўская прызнала 36-гадовага прадпрымальніка вінаватым паводле ч.1 арт.342 Крымінальнага кодэкса. Бок дзяржабвінавачання падтрымаў пракурор Жук.**

Палітвязня затрымалі 4 жніўня 2021 года. Паводле версіі абвінавачання, з 12 жніўня па 12 кастрычніка 2020 года ён заклікаў да ўдзелу ў незаконных масавых дзеяннях грамадска-палітычнага характара ў тэлеграм-каналах. Таксама падчас даследавання матэрыялаў справы было агучана, што ў чатах Скрэтуцкі пісаў, што можа апазнаць супрацоўнікаў міліцыі, калі яму дашлюць фотаздымкі.

Скрэтуцкі прызнаў віну цалкам. Ён пагадзіўся з суддзёй, што рабіў рэпосты з тэлеграм-канала і пакідаў каментары ў чатах, заклікаў людзей да выхаду на вуліцы. Па ягоных словах, яго абурыла тое, што рабілі сілавікі з пажылымі людзьмі падчас акцый пенсіянераў: ён убачыў гэта ў відэаролiках. Сам ён былы супрацоўнік міліцыі, працаваў там цягам шасці гадоў, і лічыць такія дзеянні сілавікоў недапушчальнымі.

Сведкай на судзе выступіла маці палітзняволенага Марыя Скрэтуцкая, якая шмат разоў была чальцом выбарчых камісій. Яна ахарактарызавала сына як вельмі добрага і сумленнага чалавека і не заўважала за ім нейкіх сімпатый да той або іншай палітычнай сілы. Пра вынікі выбараў Дзмітрый таксама пры ёй ніяк не выказваўся.

Пракурор Жук запрасіў для Скрэтуцкага 1,5 года пазбаўлення волі ў калоніі агульнага рэжыма: суддзя пагадзілася з такім пакараннем. Бок дзяржабвінавачання быў упэўнены, што Скрэтуцкі з'яўляўся арганізатарам і каардынатарам беспарадкаў праз матыў палітычнай варожасці.

Твитнуть




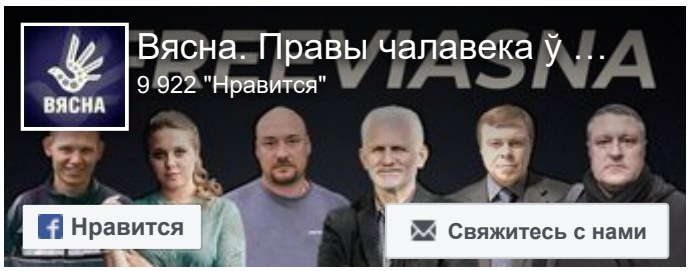




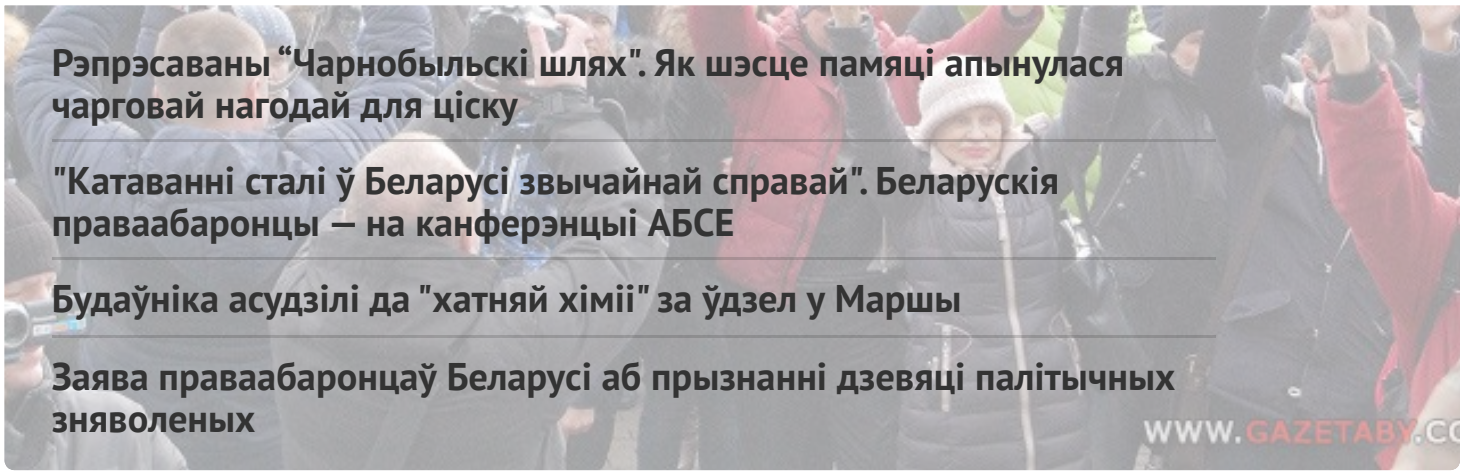

Рэпрэсаваны “Чарнобыльскі шлях". Як шэсце памяці апынулася чарговай нагодай для ціску

"Катаванні сталі ў Беларусі звычайнай справай". Беларускія праваабаронцы — на канферэнцыі АБСЕ

Будаўніка асудзілі да "хатняй хіміі" за ўдзел у Маршы

Заява праваабаронцаў Беларусі аб прызнанні дзевяці палітычных зняволеных

WWW.GAZETABY.CO

## ПЕНІНТЭНЦЫЯРНАЯ СІСТЭМА

"Калі адказ не падабаўся, то білі". У СІЗА-1 падчас жорсткай праверкі збівалі вязняў

Палітвязня Вадзіма Гурмана, які мае сур’ёзныя праблемы са зрокам, катуюць у горацкай калоніі

"Гэта была аддушына — сустрэць свайго аднадумца", — былыя палітвязні пра этап у адным вагоне

"КДБ думаў, што мы ботаферма", — былая палітзняволеная па "справе Зельцэра"

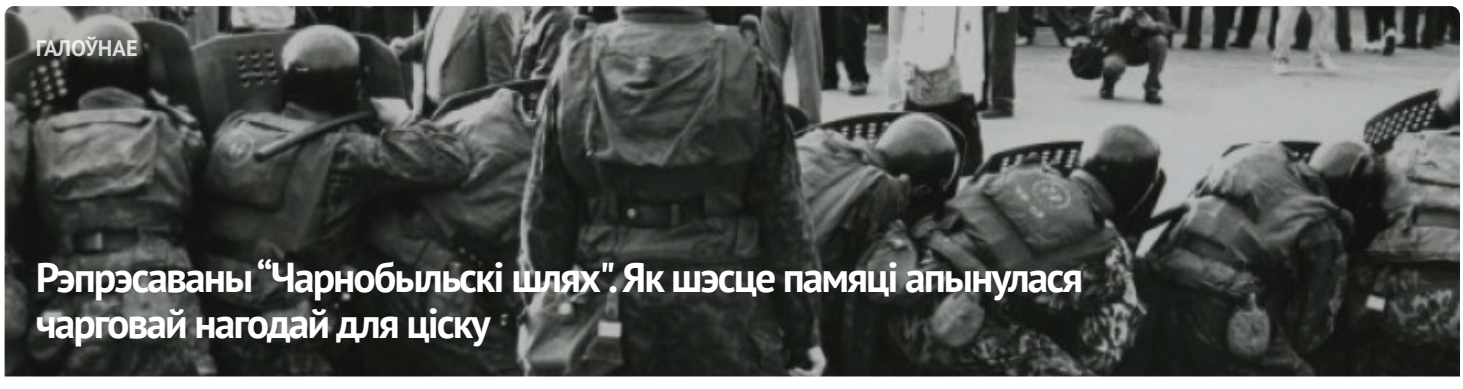

ГАЛОЎНАЕ

Рэпрэсаваны “Чарнобыльскі шлях". Як шэсце памяці апынулася чарговай нагодай для ціску







## АПОШНІЯ НАВІНЫ

"Народжаная пад дубінкамі на Чарнобыльскім шляху". Як пачыналася "Вясна"

Шлях да "Вясны". Як прыходзяць да праваабароны – новы выпуск падкаста

Жыхара Смаргоні асудзілі на 1,5 года калоніі за абразу Лукашэнкі

“Не ядзернай зброі ў Беларусі!”. Як прайшоў “Чарнобыльскі шлях” у Варшаве. ШМАТ ФОТА

Затрыманні і шпіталізацыя Бабарыкі: хроніка палітычнага пераследу 24-26 красавіка (дапоўнена)

"Каго вы называлі фашыстамі?" У Мінску судзяць дзіцячага паэта і выкладчыка Дзмітрыя Юртаева

Мужчыну асудзілі за ўдзел у Маршы і бойку з прычыны "палітычнай абстаноўкі" у 2020 годзе

У Мінску судзяць стрыечнага брата намесніка камандзіра палка Каліноўскага Вадзіма Кабанчука: пракурор просіць тры гады калоніі

"У думках з тымі, хто сустракае гэты дзень за кратамі". Міжнародная супольнасць віншуе “Вясну” з

МАНІТОРЫНГ ПАРУШЭННЯЎ

# Ліквідацыя, арышты, суды і выгнанне. Праз 27 гадоў рэпрэсій "Вясна" працягвае сваю дзейнасць




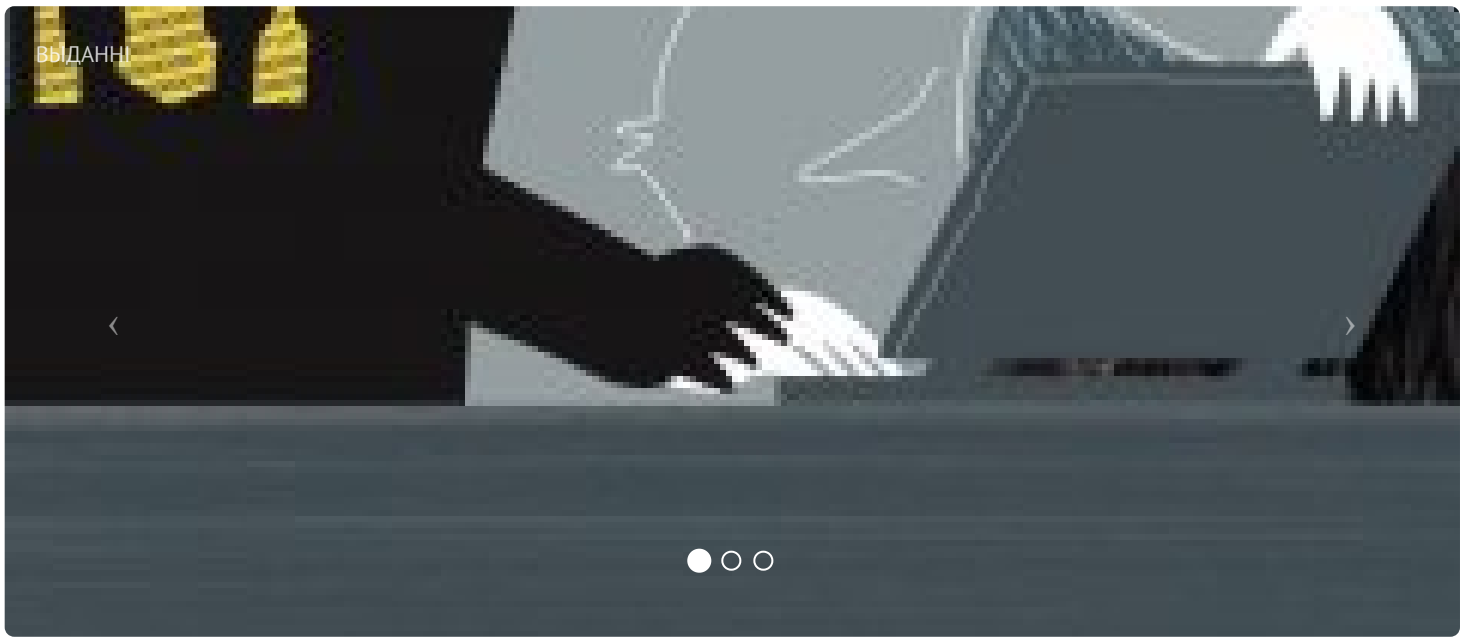





## ПАРТНЁРСТВА

## СЯБРОЎСТВА





































E-mail: viasna@spring96.org | Пры выкарыстанні матэрыялаў сайта актыўная спасылка абавязковая | RSS

CC BY