Наш край
Барановичская объединенная газета
(http://www.nashkraj.by/)

(https://www.a1.by/baranovichi/?utm_source=nashkraj&utm_medium=loc&utm_campaign=BI_A1_B2C_P_24Apr-24Apr_fix-dom-inter-i-tv-v-baranovichah&utm_content=fix-dom-inter-i-tv-v-baranovichah_aw_reach_pop_ban_662x117&utm_term=all-users)

5 ЭЛЕМЕНТ
УТИЛИЗАЦИЯ
Сдавай старую технику, получай
ВОЗНАГРАЖДЕНИЕ - ДЕНЬГИ или КУПОН
(https://5element.by/action/1-glavnye/13865-utilizaciya-staroy-tehniki?q=%D1%83%D1%82%D0%B8%D0%BB%D0%B8%D0%B7%D0%B0%D1%86%D0%B8%D1%8F)

«Ни один не отвернулся и не ушел». В Барановичах состоял

01.03.2024 4871 Наш край



В пятницу, 1 марта, состоялась 43-я сессия Барановичского городского Совета депутатов двадцать восьмого созыва. Пленарн
Но прежде чем погрузиться в ретроспективу, депутаты городского Совета депутатов утвердили отчет об исполнении городско


Наш край

Докладчиком выступила начальник финансового управления горисполкома Елена Данилова. Озвучив цифры и другую инфс



С отчетом о работе Совета депутатов выступил председатель Барановичского горсовета Григорий Кособуцкий. Григорий Григ

Отдельную благодарность Григорий Григорьевич выразил самым активным депутатам, принимавшим участие в приемах изб

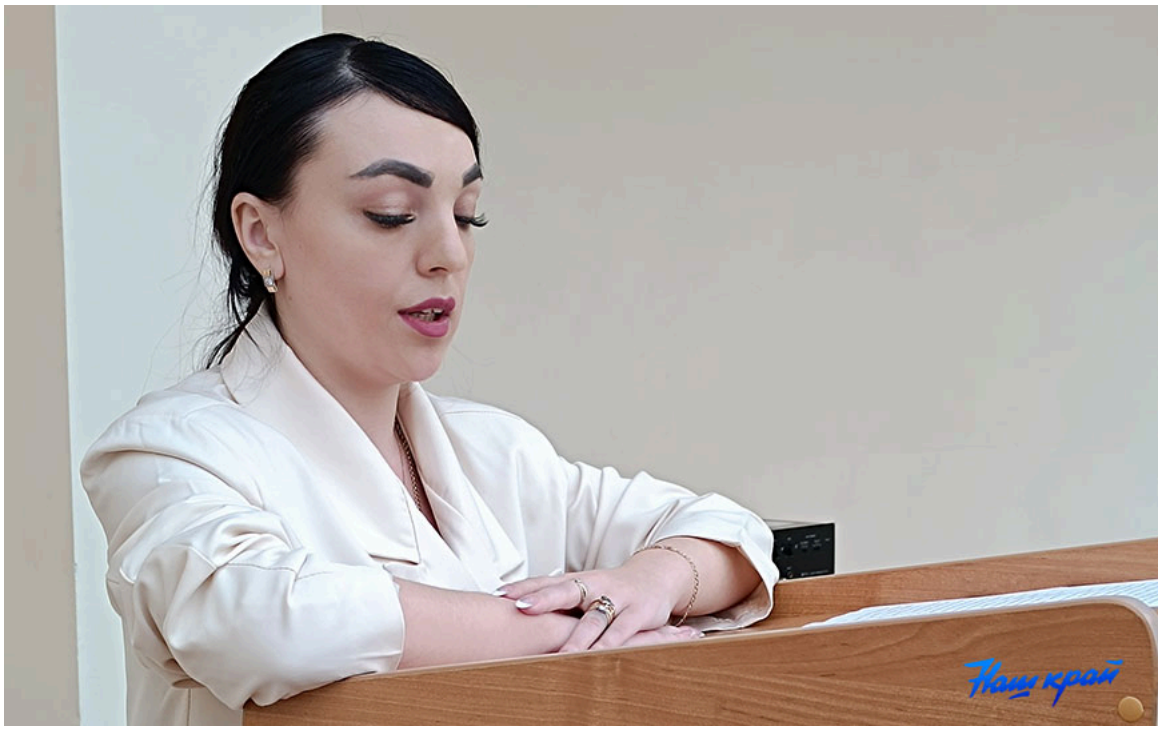

О работе в 2023-м Молодежного парламента при Барановичском городском Совете депутатов отчиталась его председатель В

Потом было то, что в протоколе называлось прениями, а на самом деле получилось подведением итогов неофициальных – н


Наш край



Самой приятной частью сессии стало награждение почетными грамотами за активное участие в работе Барановичского горо


Наш край


ПОЧЕТНАЯ ГРАМОТА
НАГРАЖДАЕТСЯ
Наш край

Итоговое решение, предусмотренное регламентом, – об увольнении председателя Барановичского горсовета Григория Косо



Татьяна КОНОШЕНКО

Фото автора

(https://vk.com/share.php?url=https%3A%2F%2Fnew.nashkraj.by%2Fnews%2Fobshchestvo%2Fni-odin-ne-otvernulsya-i-ne-ushel-v-baranovichakh-sostoyalas-zaklyuchitelnaya-sessiya-dep
(https://connect.ok.ru/offer?url=https%3A%2F%2Fnew.nashkraj.by%2Fnews%2Fobshchestvo%2Fni-odin-ne-otvernulsya-i-ne-ushel-v-baranovichakh-sostoyalas-zaklyuchitelnaya-sessiya-de
(https://twitter.com/intent/tweet?text=%C2%AB%D0%9D%D0%B8%20%D0%BE%D0%B4%D0%B8%D0%BD%20%D0%BD%D0%B5%20%D0%BE%D1%82%D0%B2%D0%B5%D1%80%
(viber://forward?text=%C2%AB%D0%9D%D0%B8%20%D0%BE%D0%B4%D0%B8%D0%BD%20%D0%BD%D0%B5%20%D0%BE%D1%82%D0%B2%D0%B5%D1%80%D0%BD%D1%8
(https://t.me/share/url?url=https%3A%2F%2Fnew.nashkraj.by%2Fnews%2Fobshchestvo%2Fni-odin-ne-otvernulsya-i-ne-ushel-v-baranovichakh-sostoyalas-zaklyuchitelnaya-sessiya-deputa

Мы в социальных сетях: (https://vk.com/gazeta_nash_kraj) (https://ok.ru/gazetanashkraj) (https://www.faceboo

Читайте также

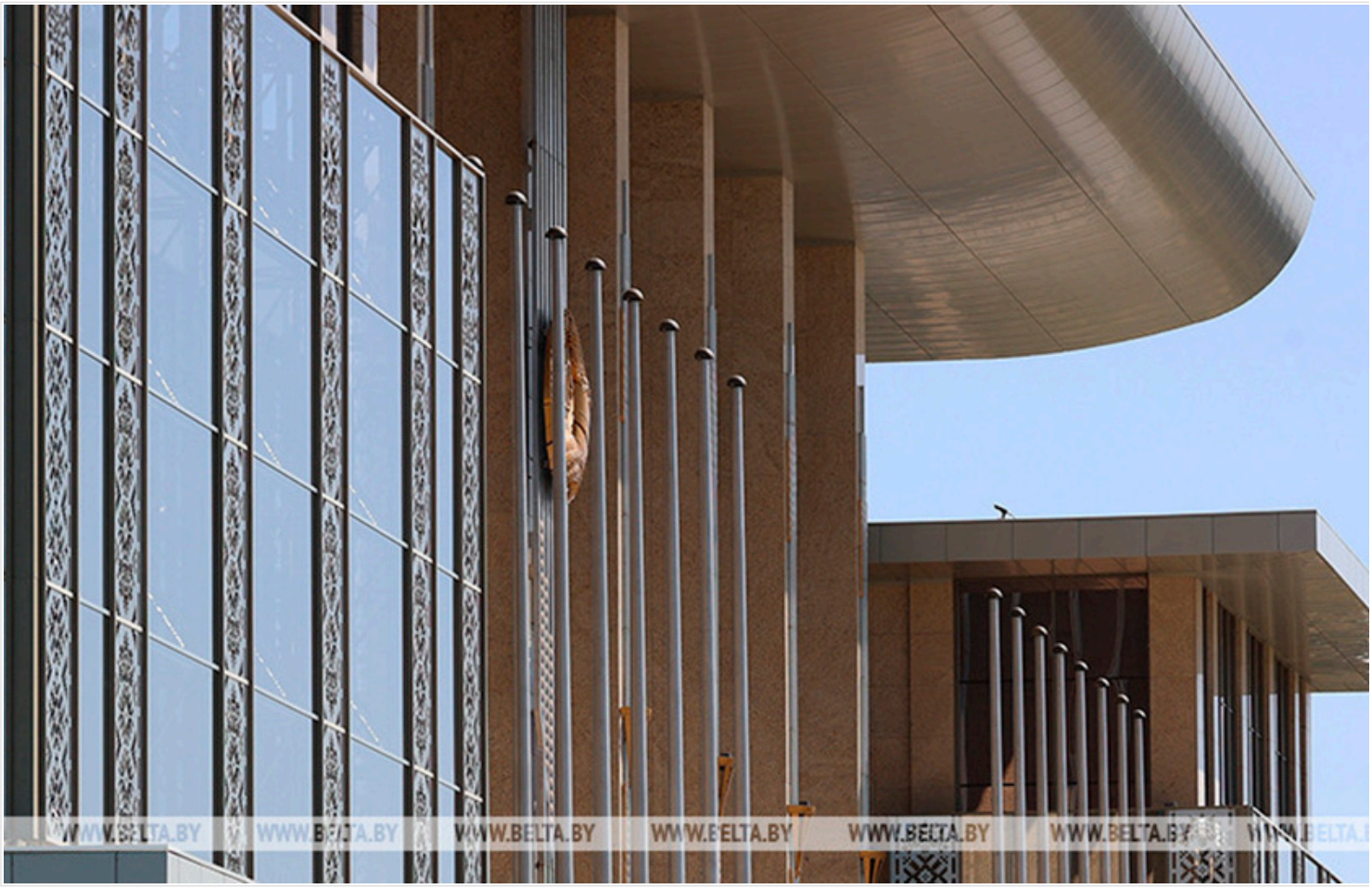

(/news/obshchestvo/lukashenko-uchredil-nagrudnyy-znak-delegata-vns/)
Лукашенко учредил нагрудный знак делегата ВНС (/news/obshchestvo/lukashenko-uchredil-nagrudnyy-znak-delegata-vns/)

НОВОСТИ БАРАНОВИЧСКОГО РЕГИОНА

(/news/obshchestvo/lukashenko-uchredil-nagrudnyy-znak-delegata-vns/) Лукашенко учредил нагрудный знак делегата ВНС (/

(/news/obshchestvo/v-baranovichakh-blagoustraivayut-i-avtomobilnuyu-okrainnuyu-ulitsu-i-peshekhodnuyu-dorozhku/) В Баран

(/news/obshchestvo/lukashenko-podpisal-ukaz-o-sotsialnoy-podderzhke-otdelnykh-kategoriy-grazhdan/) Лукашенко подписал

(/news/ekonomika/gosstandart-zapretil-prodavat-nekotoruyu-detskuyu-odezhdu-izvestnogo-turetskogo-brenda/) Госстандарт з

(/news/obshchestvo/v-baranovichskom-leskhoze-snyato-ogranichenie-na-poseshchenie-lesov/) В Барановичском районе сняте

(/news/obshchestvo/lukashenko-podpisal-ukaz-o-realizatsii-novogo-sovmestnogo-s-rossiey-kosmicheskogo-proekta/) Лукашен

(/news/sport/baranovichskie-yunye-khokkeisty-vorvalis-v-chetverku-silneyshikh/) Барановичские юные хоккеисты ворвались

Наш край (http://www.nashkraj.by/2019/01/kak-v-baranovichskoj-gimnazii-vospityvayut-yunyx-issledovatelej/#)

225409, Республика Беларусь, Брестская обл.,
г. Барановичи, ул. Пирогова, д. 5

(8-0163) 67-30-30, (8-0163) 60-88-80 (реклама),
(8-0163) 63-23-81 (бухгалтерия),
(8-0163) 42-59-66 (ответственный секретарь)
nk@nashkraj.by

(http://vk.com/gazeta_nash_kraj) (http://ok.ru/gazetanashkraj?st._aid=ExternalGroupWidget_OpenGroup)
(https://www.facebook.com/nashkraj.baranovichi/) (https://twitter.com/nashkraj)
(https://www.youtube.com/channel/UC_ssRa6SjaTnto6ajBUyRQg) (https://www.instagram.com/nashkraj/)
(https://t.me/nashkraj) (http://zen.yandex.ru/nashkraj)
(https://invite.viber.com/?g2=AQAGTM%2BJJaJ980sEXmpGgSa0mqLCDkx7dhXt4tbclLblmWMTagkXdNurJ2XgejLi&lang=ru)
(https://www.tiktok.com/@nashkraj)

(c) 2015-2024 "Наш край". Главные новости Барановичей и района. Расписание автобусов и поездов. Районная газета
Все права защищены. При любом использовании материалов, размещенных на данном сайте, гиперссылка на источник обязательна.
Разработка сайта: агентство "Генштаб" (http://genshtab.by/)

44762 (http://akavita.com/bin/link?38731) 9 453 7 701 7 638 (https://metrika.yandex.by/stat/?id=27804534&from=informer)