Inloggen
Registratie

Muziek
Video
Groepen
Mini apps
Spelletjes

Telefoonapp

Aanbevelingstechnologieën worden gebruikt

Минская милиция
24 mrt. om 17:09

Сильнейшие в плавании среди правоохранителей столицы

На протяжении двух дней на базе Центра подготовки личного состава ГУВД Мингорисполкома проходили соревнования по плаванию. 13 команд, состоящих из представителей районных управлений, МОВДТ, ОМОН, СПК, а также УГАИ ГУВД Мингорисполкома боролись за звание сильнейших.

Сотрудники соревновались в общекомандном и личном зачетах.
Порой десятые секунд решали итоги заплывов, а от этого решалась и судьба итогового зачета. В результате напряженной борьбы места распределились следующим образом.

В личном первенстве среди мужчин на дистанции 100 метров вольным стилем бронзу завоевал Борисенко Илья (Октябрьское РУВД), серебро у Бутрым Борис (ОМОН), золото по праву принадлежит Давидовскому Максиму (Советское РУВД).
Среди женщин места на пьедестале распределены следующим образом: 3-е место Петрович Анастасия (Первомайское РУВД), 2-е место Шуст Валерия (Заводское РУВД), 1-е место Иванова Анастасия (ОМОН).

Среди мужчин на дистанции 50 метров брассом бронза у Курило Александра из ОМОН, серебро у Ивкина Игоря из Партизанского РУВД, а золото у Королика Романа из Октябрьского РУВД.
Среди женщин 3-е место у Атрашковой Екатерины (Центральное РУВД), 2-ое место у Батуро Кристины (Первомайское РУВД), 1-ое место у Шевцовой Яны (ОМОН).

Баттерфляем дистанцию в 50 метров третьим преодолел Костюкевич Дмитрий (Московское РУВД), вторым - Бутрым Борис (ОМОН), первым – Борисенко Илья (Октябрьское РУВД).
У женщин места распределись следующим образом: 3-место – Петрович Анастасия (Первомайское РУВД), 2-ое место – Шуст Валерия (Заводское РУВД), 1-ое – место Иванова Анастасия (ОМОН).

Дистанцию в 100 метров кролем на спине быстрее всех проплыл – Курило Александр(ОМОН), вторым – Королик Роман(Октябрьское РУВД), третьим – Давидовский Максим(Советское).
У женщин места распределись следующим образом: 3-место Штытько Серафима (Центральное РУВД) 2-ое место – Слесарчик Екатерина (Заводское РУВД), 1-ое – место Шевцова Яна(ОМОН).

Результаты общекомандного зачета определила комбинированная эстафета. Бронзу в общекомандном зачете завоевала команда Заводского РУВД столицы, проиграв Первомайскому РУВД доли секунд. Безоговорочным лидером в общекомандном зачет стала команда ОМОН ГУВД Мингорисполкома.

Подводя итоги соревнований заместитель начальника ГУВД Мингорисполкома полковник милиции Николай Лужинский подчеркнул, что такого рода соревнования всегда показывают дружелюбные отношения среди коллег.
- Отрадно, что коллектив существует не только на служебном поприще, но и за его пределами. Желаю успехов как в служебной деятельности, так и в физическом развитии, - отметил руководитель.

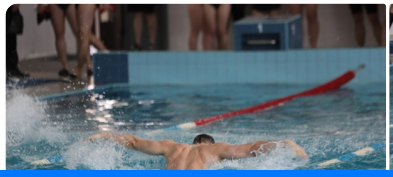
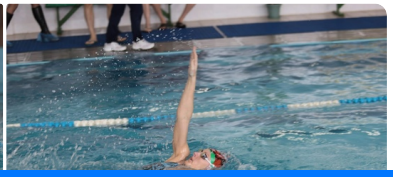

Минская милиция
terug naar de groep

Notities van de groep
Alle notities
Publicaties zoeken
Notitie op de muur

Lees het meest interessant
Wij zullen veel publicaties volgens uw voorkeuren vinden en een hele feed daarvan verzamelen. U hoeft alleen maar in te loggen.
Registreren
Inloggen

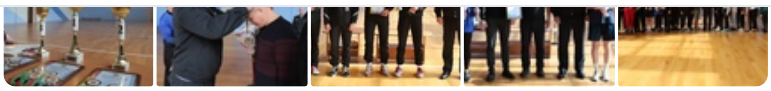

7

Leuk

437

VK © 2006-2023

Over VK Regels Systeemontwikkelaars

Nederlands Русский English alle talen »

Lees het meest interessant

Wij zullen veel publicaties volgens uw voorkeuren vinden en een hele feed daarvan verzamelen. U hoeft alleen maar in te loggen.