Максим Знак: политическим на одежду нашивают желтые треугольники

21/02/2022 - 10:49 | СОЦИУМ (/RU/CATS/SOCIUM)



Максим Знак / Еврорадио

Заключенным, осужденным по политическим статьям, в колонии на одежду нашивают желтые треугольники. Об этом политзаключенный **Максим Знак** написал в письме к отцу.

"Я стал членом самостоятельной (самодеятельной?) организации осужденных. Это что-то вроде общественного объединения, а не школьная самодеятельность. Что делают те организации, тематики нашего письма не касается, а вот на мне это сказалось следующим образом: мне дали отметки на одежду. Те, кто является членами таких секций (а их — 97 процентов или около того), должны нашить на одежду и носить равносторонние треугольники. Поскольку я на особом учете, цвет треугольников — как у листьев кленов и берез осенью. Но не красный", — пишет Максим Знак.

Одним из первых о желтых нашивках у политических осужденных сообщил **Витольд Ашурок**, отбывавший наказание в шкловской колонии. Через какое-то время политзаключенный погиб при странных обстоятельствах.

Максим Знак отбывает срок в исправительной колонии №3 ("Витьба").

На закрытом суде его признали виновным по трем статьям Уголовного кодекса — ч. 3 ст. 361 (призывы к действиям против нацбезопасности), ч. 1 ст. 357 (заговор с целью захвата государственной власти неконституционным путем), ч. 1 ст. 361-1 (создание экстремистского формирования и руководство им).

Максим Знак осужден на 10 лет колонии усиленного режима.

Эта публикация Facebook больше не доступна. Возможно, она была удалена или были изменены ее настройки конфиденциальности.

Справочный центр

Чтобы следить за важными новостями, подпишитесь на канал Еврорадио в Telegram (https://t.me/euroradio).

Мы каждый день публикуем видео о жизни в Беларуси на Youtube-канале. Подписаться можно тут (https://www.youtube.com/channel/UC1v_dekbxqgQjBQ2fg39uBg?sub_confirmation=1).

treugolniki&title=%D0%9C%D0%B0%D0%BA%D1%81%D0%B8%D0%BC%20%D0%97%D0%BD%D0%B0%D0%BA%3A%20%D0%BF%D0%BE%D0%BB%D0%B8%D1%82%D0%B
(/#vk) (/#twitter) (/#facebook)

Tags **Максим Знак (/ru/maksim-znak)** **Политические заключенные в Беларуси (/ru/politicheskie-zaklyuchennye-v-belarusi)**



(/cikhanouskaya-u-nyu-yorku-sustrelasya-z-lidarami-yaureyskay-supolnasci)

Тихановская в Нью-Йорке встретилась с лидерами еврейского сообщества (/ru/tikhanovskaya-v-nyu-yorke-vstretilas-s-liderami-evreyskogo-soobschestva)

17:46 19.09.2023

Последние новости

(/ru/novyy-dvorec-lukashenko-i-drugie-rassledovaniya-belpol-strim-v-1400) Новый дворец Лукашенко и другие расследования BELPOL. Стрим в 14.00 (/ru/novyy-dvorec-lukashenko-i-drugie-rassledovaniya-belpol-strim-v-1400)

(/ru/tikhanovskaya-v-oon-ot-ugrozy-nezavisimosti-do-aresta-lukashenko-efir-s-vecherko) Тихановская в ООН — от угрозы независимости до ареста Лукашенко — эфир с Вечерко (/ru/tikhanovskaya-v-oon-ot-ugrozy-nezavisimosti-do-aresta-lukashenko-efir-s-vecherko)

13:58 **В Беларуси отмечают "определенную стабилизацию репрессий" (/ru/v-belarusi-otmechayut-opredelennuyu-stabilizaciyu-repressiy)**

13:24 **В среду доллар в Беларуси подорожал (/ru/v-sredu-dollar-v-belarusi-podorozhal)**

13:08 **Приговор Юрию Гаравскому в Швейцарии будет озвучен на следующей неделе (/ru/prigovor-yuriyu-garavskomu-v-shveycarii-budet-ozvuchen-na-sleduyuschey-nedele)**

больше новостей



(/u-gomeli-asudzili-tancorku-pradprymalnicu-palitznyavolenuyu-viktoryyu-gaurylinu)

В Гомеле осудили политзаключенную предпринимательницу Викторию Гаврилину (/ru/v-gomele-osudili-politzaklyuchennuyu-predprinimatelnicu-viktoriyu-gavrilinu)

8:45 20.09.2023

Главное

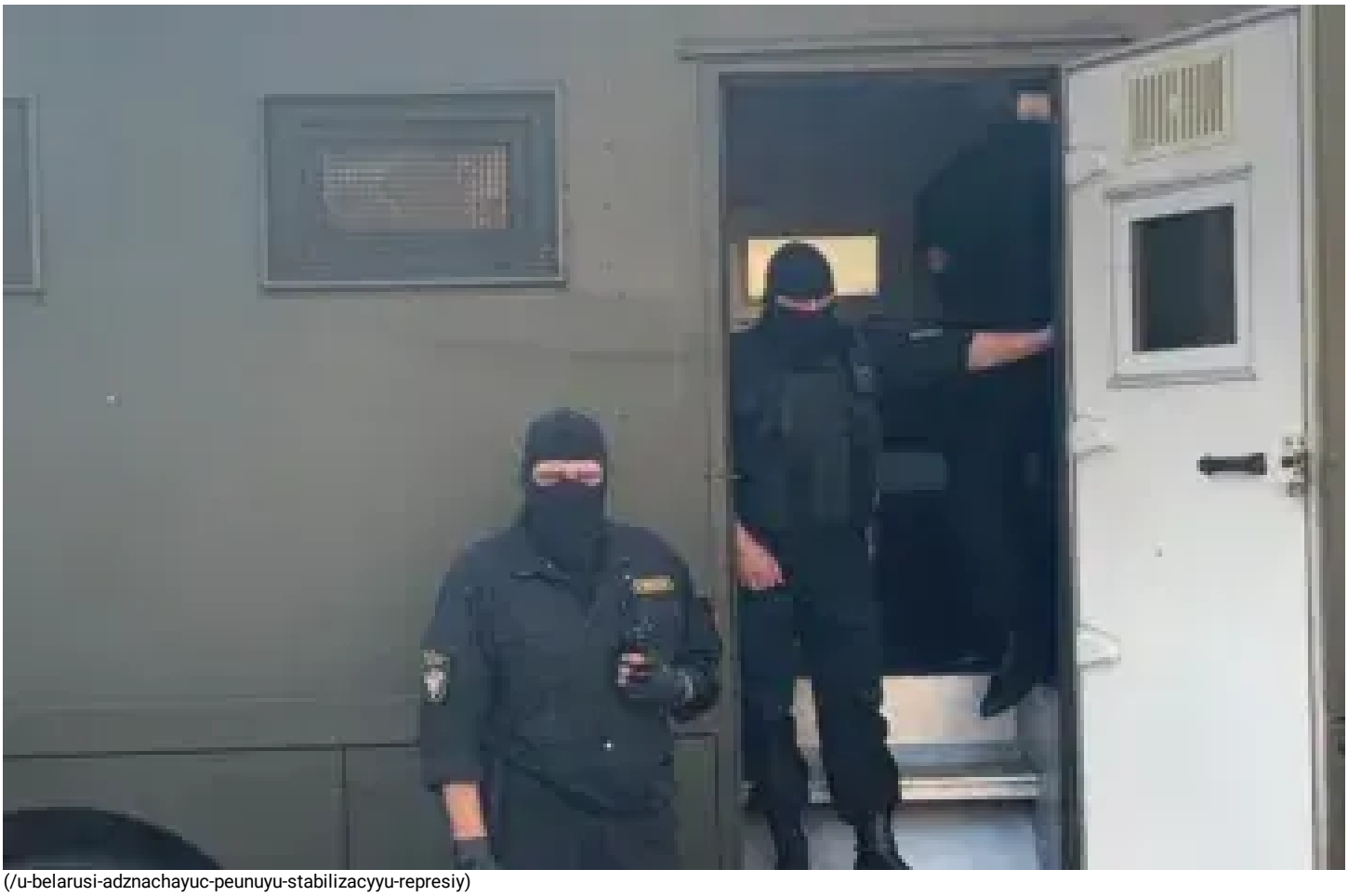

(/u-belarusi-adznachayuc-peunuyu-stabilizacyyu-represiy)

В Беларуси отмечают "определенную стабилизацию репрессий" (/ru/v-belarusi-otmechayut-opredelennuyu-stabilizaciyu-repressiy)

11:58 20.09.2023

Новый дворец Лукашенко и другие расследования BELPOL. Стрим в 14.00 (/ru/novyy-dvorec-lukashenko-i-drugie-rassledovaniya-belpol-strim-

Правозащитники признали бывшими политзаключенными 150 человек (/ru/pravozaschitniki-priznali-byvshimi-politzaklyuchennymi-150-chelovek)

11:43 18.09.2023

Бывшего сотрудника МТС, политзаключенного Кузьмина осудили на 7 лет колонии (/ru/byvshego-sotrudnika-mts-politzaklyuchennogo-kuzmina-osudili-na-7-let-kolonii)

13:54 18.09.2023

Экс-политзаключенный из Гомеля пишет книгу о репрессиях (/ru/eks-politzaklyuchennyy-iz-gomelya-pishet-knigu-o-repressiyakh)

13:19 19.09.2023

Цепкало подал в суд на Европейскую комиссию (/ru/cepkalo-podal-v-sud-na-evropeyskuyu-komissiyu)

9:46 16.09.2023

Автора Youtube-канала "MozgON" Цыгановича перевели в волковысскую колонию (/ru/avtora-youtube-kanala-mozgon-cyganovicha-pereveli-v-volkovysskuyu-koloniyu)

11:00 16.09.2023

Политзаключенного Григория Костусёва в очередной раз отправили в ШИЗО (/ru/politzaklyuchennogo-grigoriya-kostuseva-v-ocherednoy-raz-otpravili-v-shizo)

11:41 16.09.2023

v-1400)

(/ru/euroradio_ajax_element/1237348/external_video)



(/prysud-yuryyu-garauskamu-u-shveycaryi-aguchac-na-nastupnym-tydni)

Приговор Юрию Гаравскому в Швейцарии будет озвучен на следующей неделе (/ru/prigovor-yuriyu-garavskomu-v-shveycarii-budet-ozvuchen-na-sleduyuschey-nedele)



(/betonnyya-bloki-i-kalyuchy-drot-yak-zakryvali-punkt-propusku-na-myazhy-latvii-z-rb)

Бетонные блоки и колючая проволока: закрыли пункт пропуска между Латвией и РБ (/ru/betonnye-bloki-i-kolyuchaya-provoloka-zakryt-punkt-propuska-mezhdu-latviey-i-rb)



(/ru/v-gomelskoy-oblasti-proshli-ocherednye-zaderzhaniya)

В Гомельской области прошли очередные задержания (/ru/v-gomelskoy-oblasti-proshli-ocherednye-zaderzhaniya)

Выбор редакции



(/pra-zyalenskaga-u-aan-cikhanouskuyu-i-paglynanne-belarusi-efir-z-magdam)

(/ru/euroradio_ajax_element/1237339/external_video)
О Зеленском в ООН, Тихановской и поглощении Беларуси — эфир с Магдой (/ru/o-zelenskom-v-oon-tikhanovskoy-i-pogloschenii-belarusi-efir-s-magdoy)



(/pra-pagrozu-sankcyy-tranzit-ulady-i-padrykhtouku-da-vybarau-efir-z-usavym)

(/ru/eurodia_ajax_element/1237205/audio)

(/ru/eurodia_ajax_element/1237205/audio)

Об угрозе санкций, транзите власти и подготовке к "выборам" — эфир с Усовым (/ru/ob-ugroze-sankciy-tranzite-vlasti-i-podgotovke-k-vyboram-efir-s-usovym)



(/ru/prepodavatelya-egu-obvinili-v-kharassmente-pogovorili-so-storonami-konflikta)

Преподавателя ЕГУ обвинили в харассменте. Поговорили со сторонами конфликта (/ru/prepodavatelya-egu-obvinili-v-kharassmente-pogovorili-so-storonami-konflikta)

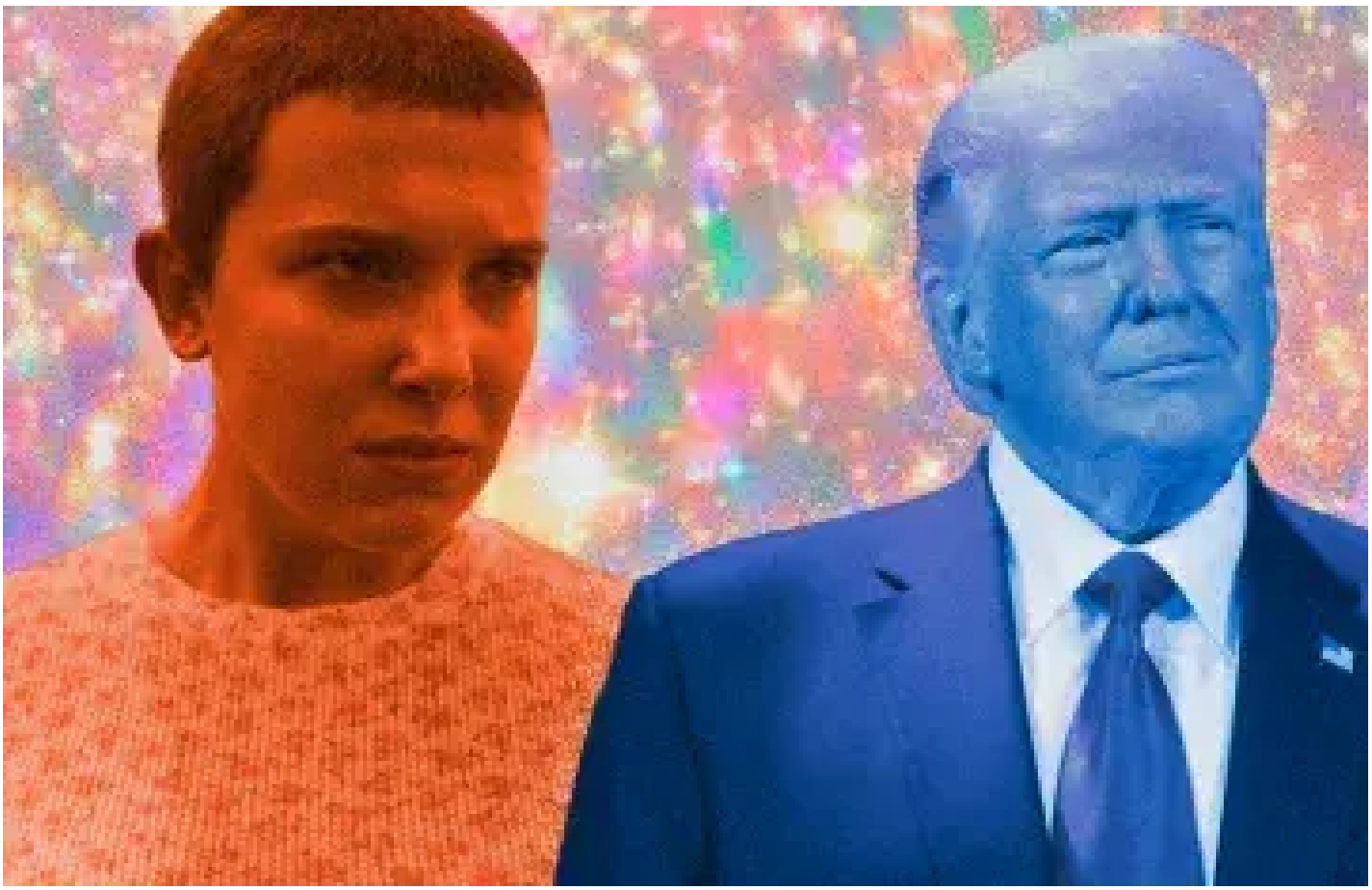

(/ru/zvezda-trampa-pod-ugrozoy-zato-stranger-things-spasaet-zhizni-ikhnravy)

Звезда Трампа под угрозой, зато Stranger Things спасает жизни — #ИхНравы (/ru/zvezda-trampa-pod-ugrozoy-zato-stranger-things-spasaet-zhizni-ikhnravy)



(/ru/my-vsyo-ravno-dolzhny-pobedit-nefutbolnyy-reportazh-pod-gerbom-pogonya)

Мы всё равно должны победить. (Не)футбольный репортаж под гербом "Погоня" (/ru/my-vsyo-ravno-dolzhny-pobedit-nefutbolnyy-reportazh-pod-gerbom-pogonya)

МУЗЫКАЛЬНЫЕ ИНТЕРВЬЮ

Произведение для дубинок с оркестром: как дирижёр рассказал миру о Беларуси

(/proizvedenie-dlya-avtosignalov-i-dubinok-s-orkestrom)

СОЦИУМ (/RU/CATS/SOCIUM)

ПОЛИТИКА (/RU/CATS/POLITIKA)



ЭКОНОМИКА (/RU/CATS/EKONOMIKA)

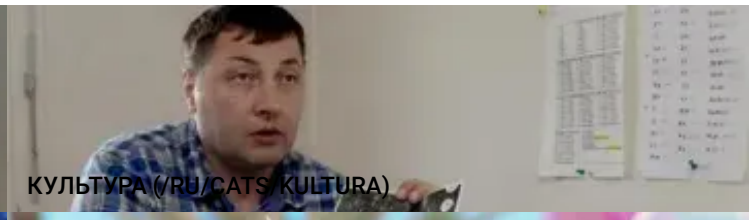

КУЛЬТУРА (/RU/CATS/KULTURA)



(/u-sezadu-dolar-u-belarusi-padarazheu)



(/ru/v-rossiyskikh-kinoteatrov-zablyurili-muzhskoy-poceluy-iz-filma-barbi)

В среду дождь в Беларуси подорожал (/ru/v-sredu-dolar-u-belarusi-podorozhal)

13:24 20.09.2023

В Гомеле осудили политзаключенную предпринимательницу Виктора Гаврилину (/ru/v-gomele-osudili-politzaklyuchennuyu-predprinimatelnicu-viktoriyu-gavrilinu)

8:45 20.09.2023

В пожарах автобусов МАЗ в Петербурге Лукашенко обвинил россиян (/ru/v-pozharakh-avtobusov-maz-v-peterburge-lukashenko-obvinil-ситуации в Беларуси (/ru/direktor-oru-razgovarival-s-polskim-ministrom-o-voyne-i-situacii-v-belarusi)

10:48 20.09.2023

В российских кинотеатрах заблюрили мужской поцелуй из фильма "Барби" (/ru/v-rossiyskikh-kinoteatrov-zablyurili-muzhskoy-poceluy-iz-filma-barbi)

17:02 17.09.2023

Новый дворец Лукашенко и другие расследования BELPOL. Стрим в 14.00 (/ru/novyy-dvorec-lukashenko-i-drugie-rassledovaniya-belpol-strim-v-1400)

СПОРТ (/RU/CATS/SPORT)



(/azaranka-vyyshla-u-18-finalu-turniru-u-gvadalakhary-sasnovich-vybyla)

Азаренко вышла в 1/8 финала турнира в Гвадалахаре, а Саснович выбыла (/ru/azarenko-vyshla-v-18-finala-turnira-v-gvadalakhare-sasnovich-vybyla)

08:00 20.09.2023

Сборная Беларуси по пляжному футболу разгромила Молдову (/ru/sbornaya-belarusi-po-plyazhnomu-futbolu-razgromila-moldovu)

19:29 19.09.2023

Из брестского "Динамо" ушел главный тренер вместе со штабом (/ru/iz-brestskogo-dinamo-ushel-glavnyy-trener-vmeste-so-shtabom)

15:09 19.09.2023

МУЗЫКА (/RU/CATS/MUZYKA)



(/ru/lyavon-volskiy-prezentoval-novyy-albom-emigranty)

Лявон Вольский презентовал новый альбом "Emigranty" (/ru/lyavon-volskiy-prezentoval-novyy-albom-emigranty)

11:12 14.09.2023

Стало известно, когда начнут судить музыкантов Tor Band (/ru/stalo-izvestno-kogda-nachnut-sudit-muzykantov-tor-band)

17:50 04.09.2023

Умер бывший вокалист Smash Mouth Стив Харвелл (/ru/umer-byvshiy-vokalist-smash-mouth-stiv-kharvell)

17:16 04.09.2023

Гости (/ru/gost-v-studii) COVID-19 (/ru/kitayskiy-koronavirus) Идея X (/ru/nacionalnaya-ideya) Фактчек (/ru/faktchek) Эфир (/ru/radio)

(https://www.facebook.com/euroradio.fm) (https://twitter.com/euroradio) (https://www.instagram.com/euroradio/) (https://www.pikeon.com/@euroradio) (https://www.youtube.com/user/EuroradioVIDEO)

СТАНЬ ЖУРНАЛИСТОМ!

СООБЩИ НОВОСТЬ!

(/ru/forma/soobshchit-novost)

SUPPORT US
ПОДДЕРЖИ НАС
(/ru/content/donate-ru)

Copyright 2015- 2023 - Все права защищены
Перед тем, как публиковать материалы Еврорадио в своих СМИ, ознакомьтесь, пожалуйста, с нашими правилами (/ru/pravila).

Политика конфеденциальности (/ru/info/palityka-kanfidencyynasci-euraradyyo)

ww.civicbelarus.eu)