ПОМОГАЮТ ТЕМ, КТО ОСТУПИЛСЯ

Автор: Administrator. Дата публикации: 29 августа 2017.



Главная задача человека, освободившегося из мест лишения свободы, – адаптация к жизни в социуме. Наше общество готово поддерживать и помогать тем, кто, нарушив закон и отбыв наказание, желает начать жизнь с чистого листа. Однако не все ранее судимые готовы стать на путь исправления, быть честными гражданами Республики Беларусь, добросовестно трудиться и больше никогда не нарушать закон. Если одни держатся до первой зарплаты, потратив все заработанные деньги на выпивку, то другие совершают новые преступления и правонарушения. Именно с такой категорией граждан работают сотрудники уголовно-исполнительной инспекции, которые сегодня, 29 августа, отмечают свой профессиональный праздник.

– Мы осуществляем контроль над лицами, которые имеют судимости или отбывают наказание, не связанное с изоляцией от общества, – рассказывает начальник УИИ Ивановского РОВД майор милиции Игорь Алексеевич Свирепа.

– Кроме этого, проводим профилактическую работу с условно осужденными гражданами, находящимися под превентивным надзором. Отдельное внимание уделяем тем, кто вернулся из мест лишения свободы. Все прекрасно понимают, что на воле таким людям настроиться на нормальную жизнь очень сложно. Поэтому инспекция не оставляет их один на один с проблемой, всячески пытается помочь.

Контингент, с которым приходится работать сотрудникам структурного подразделения, очень непростой. Большая часть граждан, однажды нарушивших закон, продолжает и в дальнейшем совершать различного рода преступления. К слову, на сегодняшний день на учете в уголовно-исполнительной инспекции состоит 292 человека, осужденных и имеющих судимость. Каждого из этих людей нужно направить на путь истинный, провести профилактическую работу, проконтролировать местонахождение и т.д.

Для общения с такими гражданами требуется особый подход, который умело находят сотрудники уголовно-исполнительной инспекции. В коллекти[illegible] Игоря Алексеевича Свирепы, трудится еще один человек – специалист первой категории Ирина

Здравствуйте! Пообщаемся?

Николаевна Кузнецова. Эти работники в органах внутренних дел – люди не новые, поэтому понимают специфику деятельности, а возложенные обязанности выполняют добросовестно и качественно. УИИ Ивановского РОВД на протяжении нескольких последних лет по результатам служебной деятельности занимает второе место в области (уровень преступности в районе на 10 тысяч населения –
самый низкий в области).

– С целью снижения рецидивных преступлений проводятся заседания наблюдательной комиссии Ивановского районного исполнительного комитета, профилактические акции и другие мероприятия, – продолжает беседу Игорь Алексеевич. – По состоянию на 1 августа нынешнего года окончено производство по 24 уголовным делам, по которым преступления совершили лица, имеющие неснятую или непогашенную судимость, в 2016 году – 19 (удельный вес – 32,3%).

В прямые обязанности сотрудников УИИ входит контроль за соблюдением ограничений, установленных приговором суда, например, пребывание осужденного человека по месту жительства в определенное время и в трезвом виде, осуществление превентивного надзора. Важно отметить, что уголовно-исполнительная инспекция свою работу координирует и проводит совместно с участковыми милиционерами, сотрудниками отделения охраны правопорядка и профилактики, руководителями предприятий, организаций, где работают осужденные. С трудоустройством всегда помогает управление по труду, занятости и социальной защите райисполкома. На встречу идет и территориальный центр социального обслуживания населения, который оказывает психологическую, юридическую, гуманитарную помощи. С такими тесными контактами, а также с взаимопомощью со стороны местных органов власти положительных результатов можно добиться гораздо быстрее. Уголовно-исполнительная инспекция, к сожалению, не может заставить людей, отбывших наказание в местах лишения свободы или имеющих судимость, жить полноценно и не нарушать закон, однако в ее силах поддержать таких граждан, помочь им встать на ноги. А все остальное, как говорится, только в руках самих оступившихся.

Катерина КОЛЕНДА.

Фото автора.



Добавить комментарий

JComments (http://www.joomlatune.ru)



(/gazeta-yana-ski-kraj/nashi-rubriki/god-mira-i-sozidaniya)



(/gazeta-yana-ski-kraj/nashi-rubriki/kolonka-glavnogo-redaktora)


ДРУГ
зоомагазин
ветеринарная аптека
ВЕТЕРИНАРНЫЙ ЦЕНТР
• Диагностическая лаборатория
• Ультразвуковое исследование
• Стоматологические услуги
• Чипирование и вакцинация
• Терапевтическое и хирургическое лечение
• Продажа ветеринарных препаратов и кормов для животных
• Гостиница для животных
• Стрижка животных
Приглашаем за покупками!
г. Пинск
ул. Брестская, 135 А (возле ТЦ «Парк»)
пн-вт 9:00 - 21:00, сб-вс 9:00 - 19:00
66-44-55 +375(29) 66-44-423
г. Иваново, ул. К. Маркса, 43
(за «муравейником»)
тел. 9-48-19, 29-985-61-71


Хата ламината
ПИНСК
ул. Интернациональная, 53/6
тел.: 8 (165) 63 82 28
А1:+375 (29) 975 03 04
www.hatalaminata.by
hatalaminata_staket
БРЕСТ
ул. Карбышева, 112-37
МТС: +375 (29) 834 03 04
тел.: 8 (0162) 93 75 97


Жалюзи
Рольторы
Москитные сетки
ОКНА ПВХ
ДВЕРИ
межкомнатные,
входные.
Замер. Доставка.
Установка. Ремонт
МТС 8-029-872-04-75 А1 8-029-144-91-95


ПАВИЛЬОН «ЛЕСОВОЗ»
ПИЛОМАТЕРИАЛЫ
ОТ АРХАНГЕЛЬСКИХ ПРОИЗВОДИТЕЛЕЙ
ЕВРОВАГОНКА
ВАГОНКА ИЗ ОСИНЫ
ИМИТАЦИЯ БРУСА
ЭЛЕМЕНТЫ ЛЕСТНИЦ
МЕБЕЛЬНЫЕ ЩИТЫ
плинтусы, уголки, накладки
ВОЗМОЖНА ДОСТАВКА
г. Пинск, ул. Калиновского, 20
+375 44 490-22-88 www.severles.by


Мебельный цех №1
Предлагает услуги по ремонту и перетяжке мягкой мебели
Широкий выбор ткани
Изменение дизайна
из дивана - угловой
из кровати - тахту
до 23% пенсионерам скидки
Перетяжка кухонных диванов и частичная перетяжка
услуги грузчика и вызов мастера БЕСПЛАТНО
А1 8 029 368 02 66
МТС 8 033 604 01 84
ИП Славашевич М.Л. УНП 691520735


ЦЕНТР СЕРВИСА ГАЗОВОГО ОБОРУДОВАНИЯ
Газовые и твердотопливные КОТЛЫ
Проектирование, монтаж газа и отопления
Гарантийное и сервисное обслуживание
+375 (29) 7927694
+375 (44) 7927694
8 (01652) 91150
t.me/janovmongas
@janovmongas
vk.com/janovmongas


НАТЯЖНЫЕ ПОТОЛКИ
Гарантия - 15 лет
Большой выбор цвета
РАССРОЧКА
А1 8-029-931-27-27, МТС 8-029-534-76-46


Павильон №76 рынок «Альфард»
ОКНА ЗАБОРЫ
ДВЕРИ КРОВЛЯ
ИП Курилович А.С.
УНП 291730559
+375 29 826 47 97





ДРУГИЕ НОВОСТИ



ИГРА ПОМОЖЕТ ЗДОРОВЬЕ УМН...

(/gazeta-yana-ski-kraj/nashi-rubriki/sport/igra-pomozhet-zdorove-umnozhit)



ДВЕ НОВЫХ АЛЛЕИ ПОЯВИЛИСЬ...

(/gazeta-yana-ski-kraj/nashi-rubriki/obshchestvo/dve-novykh-allei-poyavilis-v-brodnitse)



ГОРЕЛА БАНЯ В ПОТАПОВИЧАХ

(/gazeta-yana-ski-kraj/nashi-rubriki/proisshestviya/gorela-banya-v-potapovichakh)

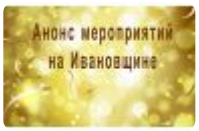

АНОНСЫ МЕРОПРИЯТИЙ

(/gazeta-yana-ski-kraj/nashi-rubriki/obshchestvo/anonsy)



«БРАТСТВО» С ПОБЕДОЙ

(/gazeta-yana-ski-kraj/nashi-rubriki/obshchestvo/bratstvo-s-pobedoj)



ПРОВОДИТСЯ МОНИТОРИНГ ОРГАНИЗАЦИЙ...

(/gazeta-yana-ski-kraj/nashi-rubriki/obshchestvo/provoditsya-monitoring)



КАК ГОТОВЫ ДЕТСКИЕ ПЛОЩАДКИ...

(/gazeta-yana-ski-kraj/nashi-rubriki/obshchestvo/kak-gotovy-detskie-ploshchadki-k-letnemu-sezonu)



НАЛОГ ЗА ОКАЗАНИЕ УСЛУГ ПО...

(/gazeta-yana-ski-kraj/nashi-rubriki/ekonomika/nalog-za-okazanie-uslug-po-foto-i-videos-emke-izgotovleniyu-fotografij)



РАБОТНИКИ ИВАНОВСКОГО РАЙИСПОЛКОМА...

(/gazeta-yana-ski-kraj/nashi-rubriki/obshchestvo/rabotniki-ivanovskogo-rajispolkoma-i-departamenta-okhrany-prinyali-uchastie-v-aktsii-nedelya-lesa-2023)



НОВАЯ ДЕТСКАЯ ПЛОЩАДКА ОБОРУДОВАНА...

(/gazeta-yana-ski-kraj/nashi-rubriki/obshchestvo/novaya-detskaya-ploshchadka-oborudovana-v-molodovo)

СОЦИАЛЬНЫЕ ГРУППЫ

VK ОК

Янов.BY Информационный портал

4,528 members

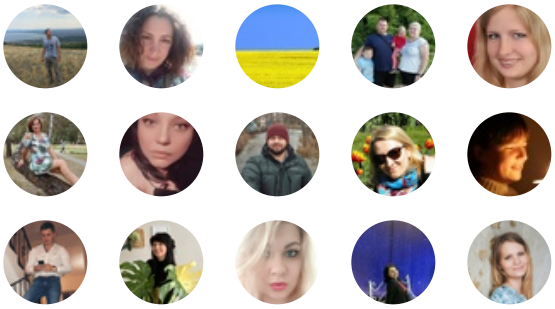

Follow on VK

Extension Joomla (http://joomline.org/)