«Вясна» — экстремистское формирование. Что нужно знать?



Поддержи "Весну" на PATREON

Задержания актера, айтишника и священника, обвинения адвокату Беляцкого: хроника преследования 4-5 января дополнено

05.01.2023 **Тэги**: общество, задержания, уголовное преследование, административное преследование, политзаключенные, давление

В Беларуси продолжаются задержания, обыски, пытки в изоляторах, оказывается давление на политзаключенных, а независимые медиапродукты признаются экстремистскими материалами. Происходят репрессии в отношении граждан, активно выражающих свою гражданскую позицию насчет войны, развязанной вооруженными силами России. Правозащитный центр "Вясна" собирает последние факты политического преследования белорусов и белорусок — информация постоянно обновляется.

Если вас или ваших близких задержали, сообщайте нам:

- *через Telegram-бот @viasna_bot;*
- *на горячую линию в Telegram @ViasnaSOS, @SOSViasna*

Политзаключенного Николая Бределева перевели в Барановичи

В Минском городском суде в октябре к четырем годам колонии в условиях общего режима приговорили 35-летнего политзаключенного главу управления связей с общественностью компании A1 Николая Бределева.



Его обвинили в предоставлении денежных средств для заведомого обеспечения деятельности экстремистского формирования (ст. 361-2 Уголовного кодекса) — блогеру Антону Мотолько. После задержания Николая в декабре 2021 года стало известно, что силовики его избивали.

До рассмотрения апелляционной жалобы его перевели в барановичский СИЗО.

Силовики задержали жителя Гродно Евгения Кононова

Как сообщает @Grodno_grab, его обвиняют в распространении "экстремистских материалов" во "ВКонтакте".

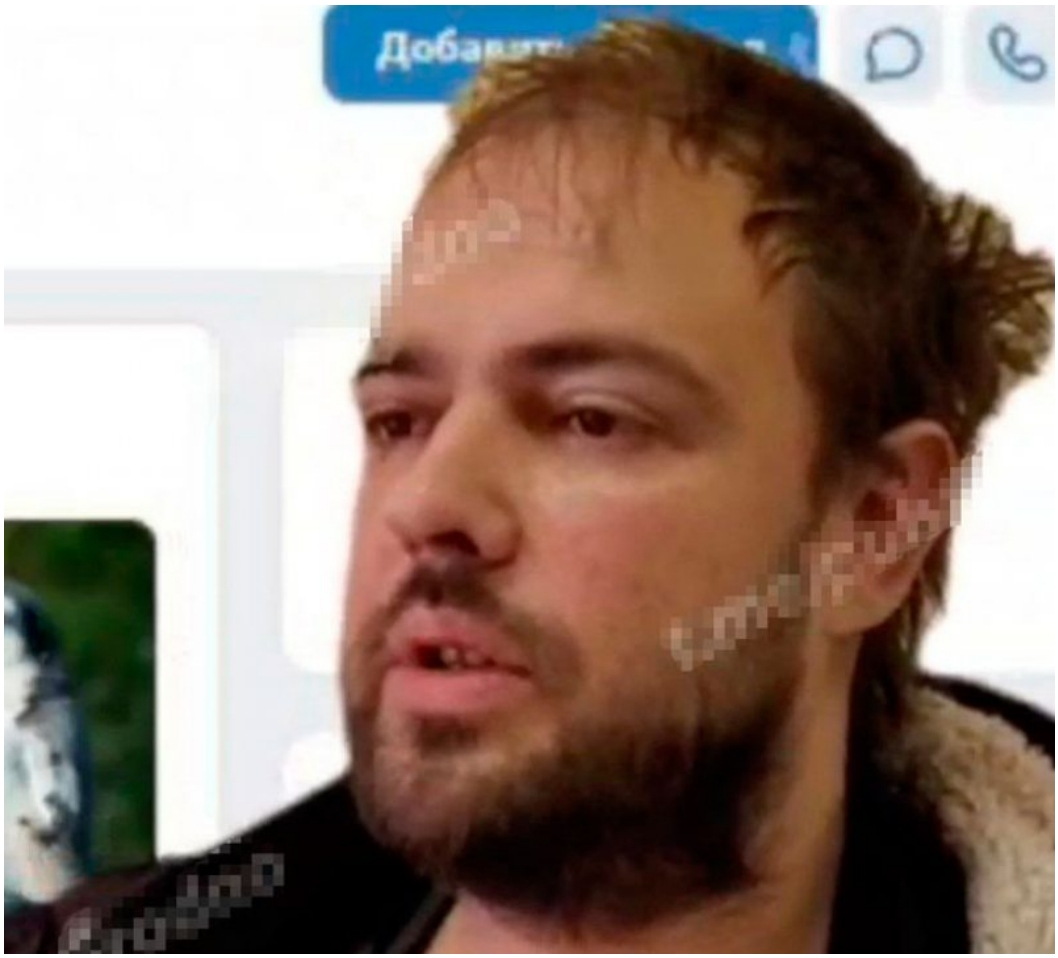

Евгений — бывший сотрудник ГрГМУ и патологоанатом. По версии силовиков, он уволился из-за политической позиции и искал работу в негосударственном учреждении.

Задержали минского айтишника — возможно, за переписку в корпоративном чате

По информации @devby, его имя — **Максим Статкевич**.

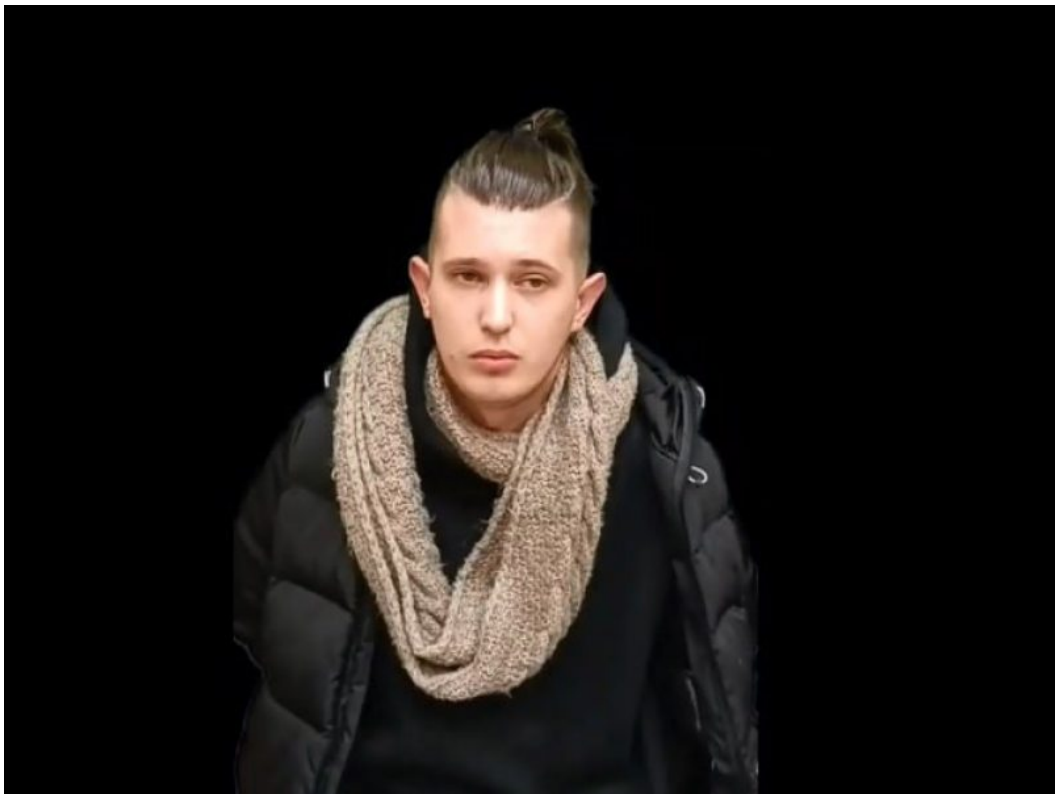

Силовики пишут, что поводом для задержания стала переписка в рабочем чате, которой поделились коллеги парня. Однако коллеги Максима сомневаются, что кто-либо специально пересылал силовикам сообщения Статкевича — телефон могли проверить после задержания.

МВД опубликовал фамилии людей, якобы причастных к "экстремистскому формированию" "Дапамога"

Еще в октябре 2022 года в перечень "экстремистских формирований", который публикуется на сайте МВД, попала действующая в Литве организация "Дапамога". Правозащитники заметили, что недавно в список внесли изменения и добавили фамилии людей, якобы причастных к этой организации.

В списке — более 20 фамилий, среди которых политзаключенные Анита Бакунович, которую задержали при попытке пересечь границу с Литвой, и бывший таможенник Николай Кулешов, который помогал белорусам бежать через границу. Также в списке — айтишник Алексей Ковалевский, который после четырех месяцев на "Володарке" убегал из страны, но стал фигурантом дела "рельсовых партизан". Его историю мы рассказывали ранее.

Адвоката Виталия Брагинца обвиняют по четырем статьям

Виталия Брагинца задержали 23 мая. Сначала его дважды подряд арестовали на 15 суток по административным делам. Теперь стало известно, что его обвиняют по четырем статьям Уголовного кодекса: **ч. 3 ст. 130** (разжигание иной социальной вражды), **ч. 3 ст. 361** (призывы к мерам ограничительного характера (санкциям), другим действиям, направленным на причинение вреда национальной безопасности), **ч.1 ст. 361-1** (создание экстремистского формирования либо участие в нем) и **ч. 1 ст. 342** (активное участие в действиях, грубо нарушающих общественный порядок).

Он защищал некоторых политзаключенных, в том числе председателя Правозащитного центра "Вясна" Алеся Беляцкого.

Дело будут рассматривать в Мингорсуде 16 января. Процесс будет вести судья **Елена Ананич**.

В Минске задержан актер

Утром 4 января силовики задержали 52-летнего актера театрально-музыкального коллектива "Пуговицы" **Андрея Тризубова**.



Причина задержания и местонахождение мужчины неизвестны

Судебный процесс над Анджеем Почобутом перенесли

Как стало известно Белорусской ассоциации журналистов, судебный процесс над Анджеем Почобутом очередной раз переносится — теперь на 16 января. Ранее начало процесса назначали на 28 ноября, но затем процесс был отложен.

Анджей Почобут находится за решеткой уже почти два года — с 25 марта 2021 года.

ГУБОПиК задержал священника Дионисия Коростелева

Провластные телеграм-каналы сообщают о задержании священника, который в минском храме иконы Божией Матери "Всех скорбящих Радость" *"молился за воинов и защитников Украины"*.



Как пишут силовики, священник *"имеет националистические татуировки, распространяет бчб-символику и соответствующие идеи, а также играет в компьютерные игры под странным ником"* ("PICAPS MachoBY").

Задержан очередной айтишник

В Минске сотрудники милиции 5 января задержали еще одного представителя IT-сферы — работника Минского городского технопарка 28-летнего **Павла Кутаса**.



Причины задержания неизвестны. Предположительно, задержание связано с комментариями в социальных сетях.

«Пол Первого» и «Новая Беларусь» — очередное пополнение Списка экстремистских материалов

Сегодня состоялось очередное пополнение Республиканского списка экстремистских материалов. В него попали:

Telegram-канал "Пол Первого";
Youtub-канал "Олег Козлов";
TikTok-аккаунт "Звездное Гестапо";
Платформа "Новая Беларусь" со всеми соцсетями.

В Гродно задержан 34-летний Андрей Терентий

Силовики сообщают, что мужчина якобы присоединился к плану "Перамога", был подписан на "экстремистские" каналы и в 2020 году отправлял информацию в чат-бот Nexta.



Опубликовать



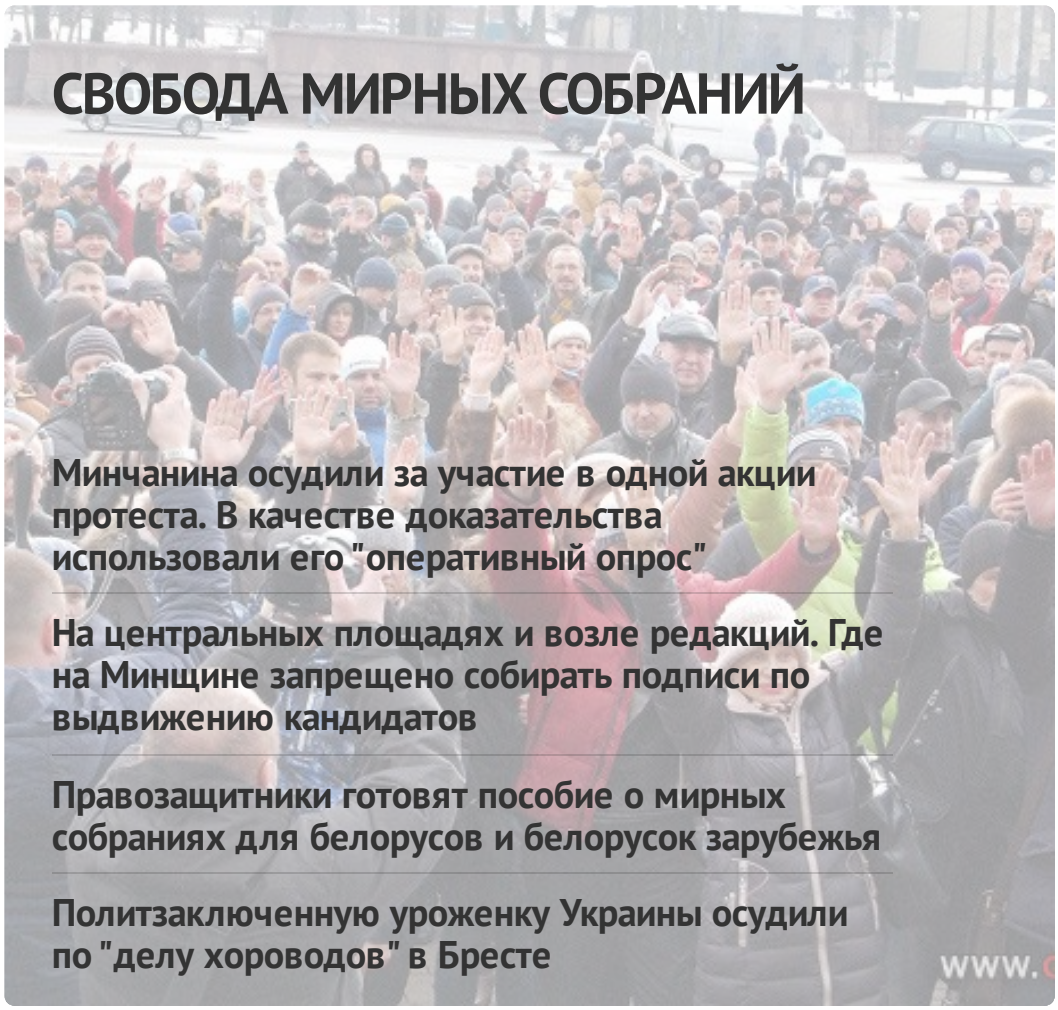

СВОБОДА МИРНЫХ СОБРАНИЙ

Минчанина осудили за участие в одной акции протеста. В качестве доказательства использовали его "оперативный опрос"

На центральных площадях и возле редакций. Где на Минщине запрещено собирать подписи по выдвижению кандидатов

Правозащитники готовят пособие о мирных собраниях для белорусов и белорусок зарубежья

Политзаключенную уроженку Украины осудили по "делу хороводов" в Бресте

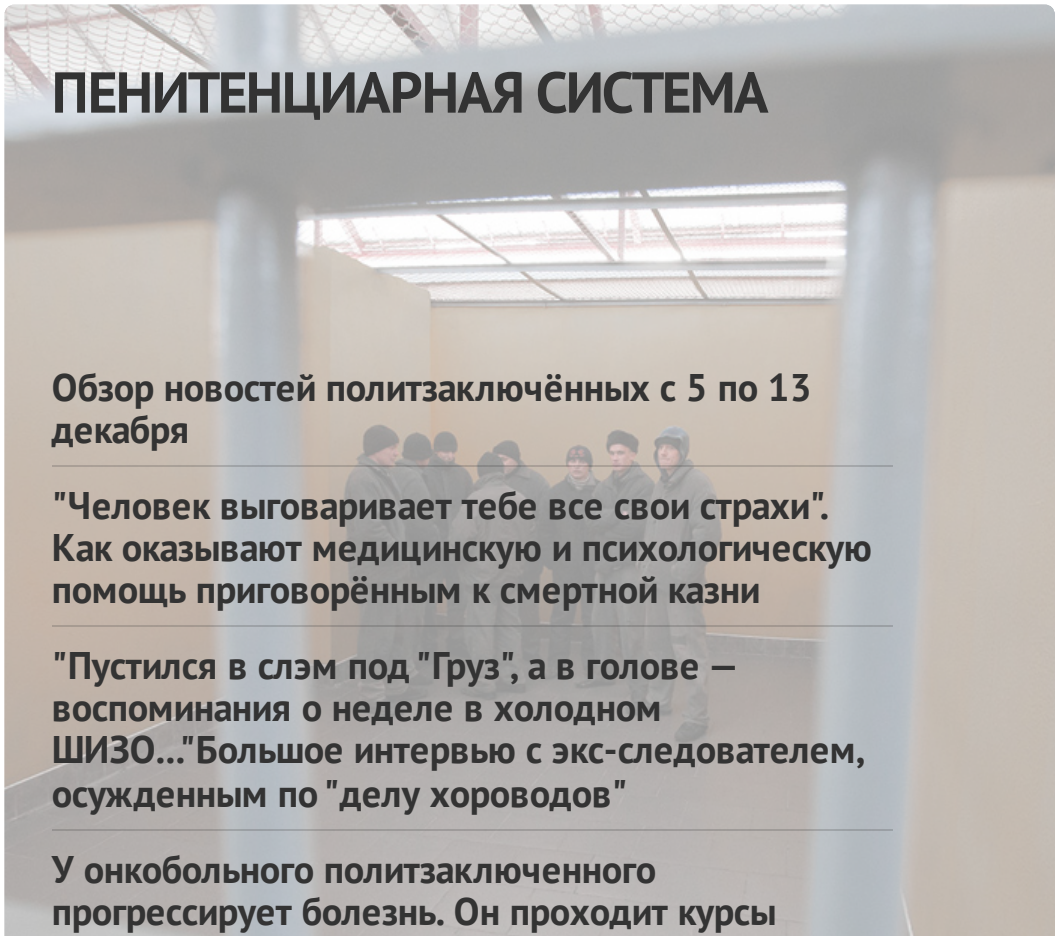

ПЕНИТЕНЦИАРНАЯ СИСТЕМА

Обзор новостей политзаключённых с 5 по 13 декабря

"Человек выговаривает тебе все свои страхи". Как оказывают медицинскую и психологическую помощь приговорённым к смертной казни

"Пустился в слэм под "Груз", а в голове — воспоминания о неделе в холодном ШИЗО..."Большое интервью с экс-следователем, осужденным по "делу хороводов"

У онкобольного политзаключенного прогрессирует болезнь. Он проходит курсы

химиотерапии в тюремной больнице

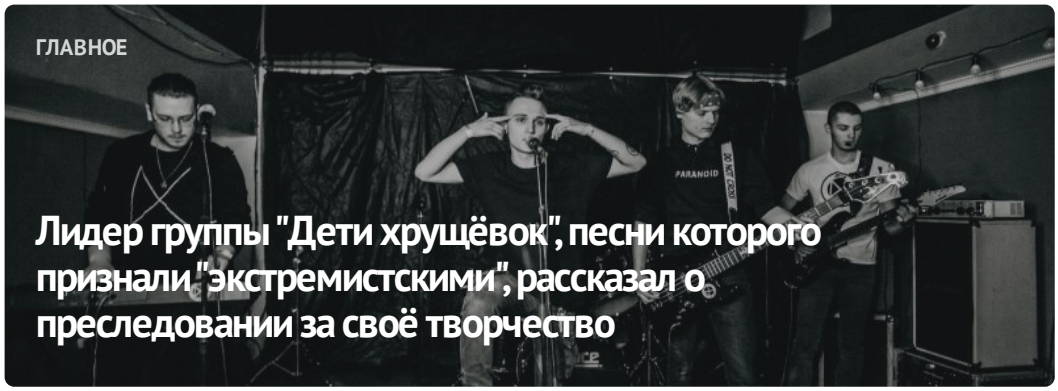





ПОСЛЕДНИЕ НОВОСТИ

Как бывшие политзаключенные после освобождения отстаивают права заключенных

Места, запрещённые для пикетирования: в Барановичах — проблемно и лайт-режим на районе

Как готовятся к единому дню голосования на Щучинщине?

Уголовное дело против сотрудников телеканала, ликвидация литовского клуба: хроника преследования 13-14 декабря

Обзор новостей политзаключённых с 5 по 13 декабря

За "балабола" в адрес Лукашенко в "чате Бородача" – один год колонии

Пытки позой, угроза лишения родительских прав. Как женщины Беларуси сталкиваются с жестоким обращением

МОНИТОРИНГ НАРУШЕНИЙ

Ситуация с правами человека в Беларуси. Ноябрь 2023



ИЗБИРАТЕЛЬНАЯ КАМПАНИЯ

Референдум 2022







ПАРТНЁРСТВО

Рацыя

kamunikat
Беларуская Інтэрнэт-Бібліятэка

Вытокі

Anti-Discrimination Centre memorial

Московская Хельсинкская Группа

AMNESTY INTERNATIONAL

Міжнародны камітэт па расследаванні катаванняў у Беларусі

Беларуская асацыяцыя журналістаў
baj.by

VOICE OF BELARUS

ЧЛЕНСТВО

ENEMO

HUMAN RIGHTS HOUSE NETWORK

fidh

