менеджерами крупных госпредприятий

В конце октября первым заместителем генерального директора Белорусской калийной компании был представлен Александр Поляков.

Однако из всех новых топ-менеджеров компании только по нему не было хоть краткой биографии. В скором времени, по неофициальным каналам, выяснилось, что ранее он работал в КГБ и ОАЦ, курировал деятельность БКК.



"Он действительно работал в спецслужбах. Но он занимался аналитикой, трейдингом, поэтому могу сказать, человек на своем месте", - сказал один из собеседников, знакомый с Поляковым.

"Это креатура Виктора [Лукашенко]", - полагает еще один эксперт. Напомним, что незадолго до начала "калийной войны" по поручению Александра Лукашенко была создана независимая комиссия, которая анализировала сбыт калийных удобрений. Наблюдать за работой комиссии было поручено председателю КГБ Валерию Вакульчику и помощнику президента по национальной безопасности Виктору Лукашенко.

Пресс-служба БКК не ответила на вопрос по поводу биографии Полякова.

Впрочем, проведенный TUT.BY мониторинг выявил в руководстве многих крупных госпредприятий выходцев из силовых структур.

Полковник запаса органов КГБ Михаил Мицуля является помощником генерального директора по экономической безопасности "Белшины". В органах КГБ - с августа 1983 года. Проходил службу в подразделениях органов государственной безопасности Беларуси и России. С 2010 года –



Фотофакт. «Лица российского сопротивления» в центре Вильнюса «Россияне любят Путина», «большинство русских поддерживают войну», «русские не протестуют» — это клише.



Пастухов: «Путин на это и рассчитывает – никто не поверит, но все правильно поймут» Ремарка о «коллективном суициде», ставшем следствием кокаиновой оргии на борту рухнувшего самолета, как главной версии гибели руководства ЧВК «Вагнер», имеет достаточно нетривиальное объяснение.



Взрыв на железной дороге под Минском Полотно повредили на станции «Озерище», на которой осуществляется основная погрузка военной техники.

председатель Бобруйской городской организационной структуры БФСО "Динамо".



Помощник генерального директора по режиму и экономической безопасности БелАЗа Радик Мухтасаров работает на заводе с 2008 года. За его плечами работа в Академии Министерства внутренних дел БССР и Беларуси. Его коллега, заместитель гендиректора по информационной и идеологической работе Станислав Якубович более двадцати лет носил на плечах погоны, командовал прославленной 30-й отдельной железнодорожной бригадой, на базе которой в Беларуси были созданы железнодорожные войска (со временем преобразованные в транспортные).

"У нас трудится немало людей, проходивших службу в армии, некоторые из них - по специальностям, полученным в Вооруженных силах", - отметил Якубович в интервью "Белорусской военной газете. "Во славу Родины".

За плечами начальника управления правового обеспечения и экономической безопасности Белорусского металлургического завода Эдуарда Апанасюка большой опыт работы в прокуратуре. Трудовую деятельность начал в 2001 году помощником прокурора Фрунзенского района Минска. В конце 2008 года на работу в Ветковский район был назначен с должности заместителя прокурора Железнодорожного района Гомеля.

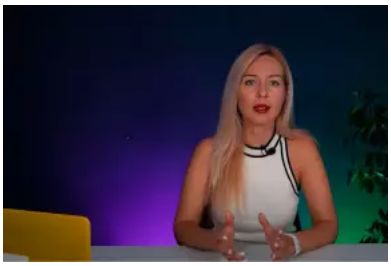

Рыжиченко: «Как бы властям ни хотелось переориентировать экспортные потоки, особенно по калийным удобрениям, сделать это не получается» Что сильнее бьет по экономике Беларуси: санкции Запада или санкции беларусов?



Роднянский: «51 человек поражает «высокоточная» ракета представителей той самой «цивилизации», для которой «важнее всего люди» А на экране снова заседание клуба «Валдай».

ЕЩЕ КАРТИНА ДНЯ

ПОПУЛЯРНЫЕ МНЕНИЯ



Дмитрий Крук

За 20 лет можно вспомнить разные пр ставили задачи, сколько и куда нужно ожидаемый результат может получить времени. А в перспективе… Хотя кто та

ЕЩЕ МНЕНИЯ

LIFE



Вадим Зайцев с 2008 по 2012 год был председателем КГБ Беларуси, до этого работал первым заместителем председателя Госпогранкомитета. Недавно он стал генеральным директором СООО "Космос ТВ". "На должность генерального директора компании по предложению белорусского участника назначен Вадим Юрьевич Зайцев", - было сказано в сообщении. Оператором кабельного телевидения и доступа в интернет "Космос ТВ" на паритетным началах владеют российская группа компаний "Акадо" и белорусское государство.



Заместитель гендиректора по идеологической работе, персоналу и социальному развитию Мозырского НПЗ Геннадий Тетерук гордится, что является "полковником КГБ в запасе". Его коллега Владимир Балалаев пришел на завод в середине 1990-х и занялся реорганизацией охраны

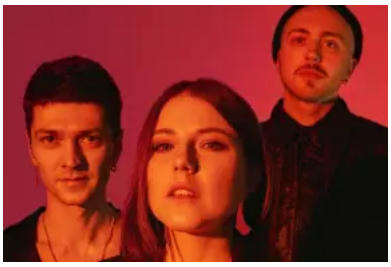

NaviBand выдалі паштоўку для беларусаў, вымушаных з'ехаць

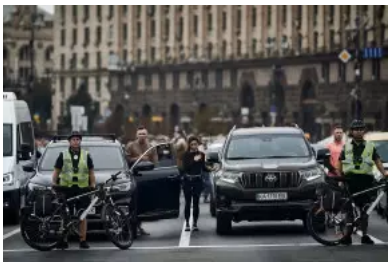

Дневник войны, глава 151. Спорт – то, что помогает держаться



Неполитические жабы: «У меня в наилучшей форме глазные яблоки»



Фотожабы: «Неудобные вопросы»

ЕЩЕ

предприятия. Он, в частности, стал активно присматриваться к бывшим спортсменам из БФСО "Динамо". Сейчас компетенция его вопросов несколько шире.



Заместитель генерального директора по идеологической и социальной работе "Белмедпрепаратов" Валентин Чичко в свое время командовал 6-й гвардейской отдельной механизированной бригадой 28-го армейского корпуса Вооруженных сил.

Заместитель генерального директора по экономической безопасности "Керамина" Сергей Волков до прихода на производство был начальником главного управления внешней разведки Комитета госбезопасности.

Заместитель генерального директора по идеологии и безопасности "Горизонта" Владимир Казакевич был в свое время начальником Центрального районного отдела управления КГБ по Минску и Минской области.

В конце 2009 года генерал-майор милиции Иван Сергей был освобожден от должности начальника Академии МВД Беларуси и уволен из органов внутренних дел. Главный милицейский вуз страны Иван Сергей возглавлял с 26 февраля 2008 года. До этого он был начальником управления внутренних дел Минского облисполкома, еще раньше - начальником УВД Могилевского облисполкома. Нынче Иван Степанович - директор департамента безопасности Беларусбанка. До прихода на эту должность полгода он был помощником председателя банка.

С 2006 года в системе Белагропромбанка работает Александр Солдатенко. Сейчас он является начальником управления безопасности и защиты информации банка. За его плечами Горьковская высшая школа МВД СССР, академия МВД СССР. С сентября 1977-го до апреля 2006 года

он служил в органах внутренних дел Беларуси, в частности, был начальником управления по противодействию незаконному обороту наркотиков и преступлениям в сфере нравов главного управления криминальной милиции. Солдатенко продолжает работу в должности члена правления банка.

Как показывает практика, многие белорусские чиновники после исключения из реестра государственных служащих идут и в частный бизнес. Например, в сентябре 2010 года бывший замминистра по чрезвычайным ситуациям Борис Баринголь был назначен гендиректором ЗАО "Торговый Мир – "Кольцо". Позже во время одного из заседаний Республиканского клуба директоров бизнесмен Юрий Аверьянов признался, что довольно часто приглашает на работу выходцев из правоохранительных органов. Мол, негоже, когда здоровые мужики в 40-45 лет уходят на пенсию и остаются не у дел.

Оцените статью 1 2 3 4 5 Средний балл 0 (0)

Всё самое важное и интересное за день в одном письме.
Подпишитесь на вечернюю email-рассылку Салідарнасці

Email*

username@gmail.com

Подписаться

ЧИТАЙТЕ ЕЩЕ

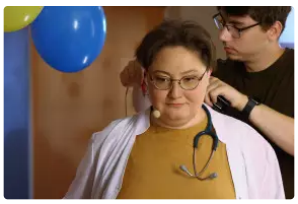

«У нас люди привыкли: ой, плоскостопие, нам нужно к ортопеду»

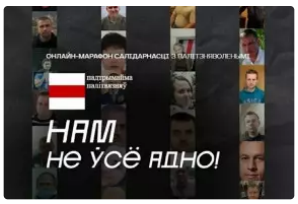

«У силовиков нет никаких данных и никаких доказательств, кто именн…



«Вишенка на торте – значок госслужащего для обязательного ношения….







Казакевич: «Литовское понятие «литвинизм» пережило существенную…

«Менск заслугоўвае, каб яго паказвалі. Горад ні ў чым не вінаваты»

«Рэжым стварае такія ўмовы, у якіх людзі не бачаць магчымасці ні…

ИЗБРАННОЕ



«Потратив годы на обустройство на новом месте, многим будет очен…



«Менск заслугоўвае, каб яго паказвалі. Горад ні ў чым не вінаваты»

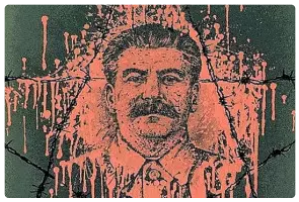

Историк: «Беларусская нация до сих пор переживает травму 1930-х»



Почему сложно представить, как простые работяги после смены за…



Петер Зашев: Военные Лукашенко, если будут видеть, что у них есть мес…



Як ураджэнка Дуброўна пакінула вялікі след у гісторыі

САЛІДАРНАСЦЬ

Независимые новости и комментарии о событиях в Беларуси. При использовании материалов "Салідарнасці" гиперссылка на сайт обязательна.

© "Салідарнасць", 2005-2023

gazetaby@gmail.com, reklama.gazetaby@gmail.com

Подпишитесь на вечернюю рассылку "Салідарнасці". Этот надежный канал, который позволяет читать наши новости и статьи даже в условиях блокировки сайта.

Email*

Ваша электронная почта

Подписаться

Предоставлено SendPulse