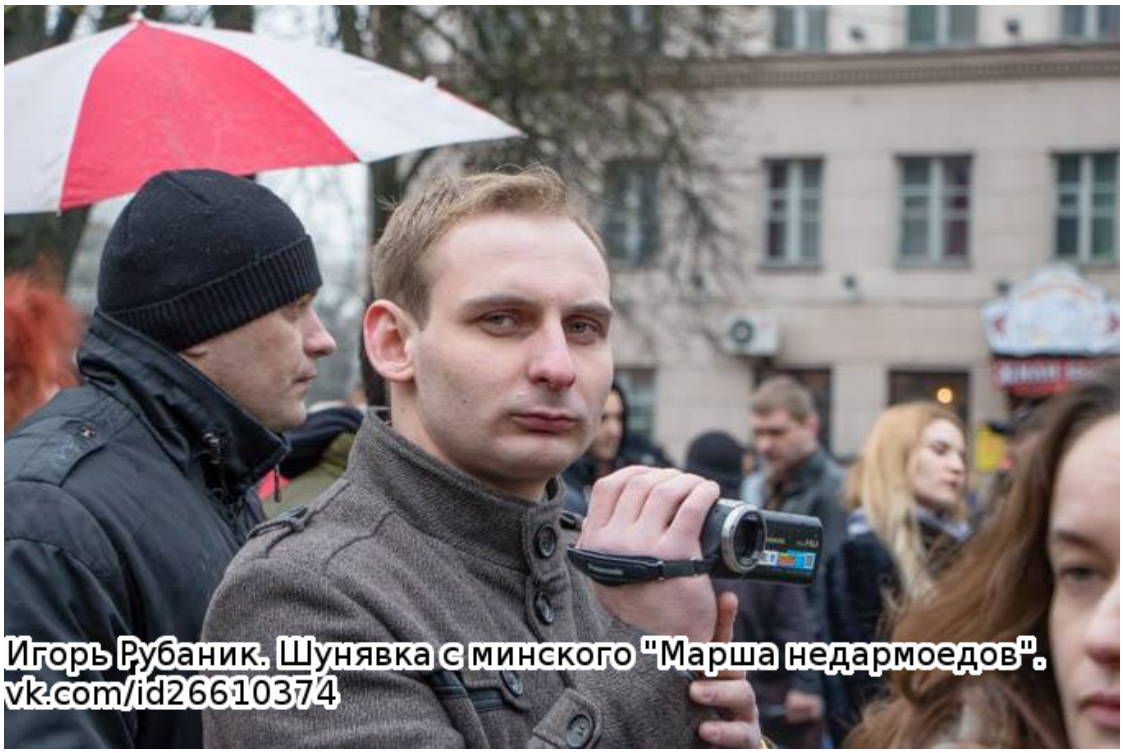

НОВОСТИ

ЛЮСТРАЦИИ ПОСТ

Прамень — 18.03.2017

Ежедневно совершая свои преступления против народа они думают, что им все будет сходить с рук. Однако судьи, шунявки, мусора-лжесвидетели не живут на необитаемом острове и не прилетают в свои кабинеты с других планет. Они ходят среди нас. У тех, кто ломает жизнь молодым парням и девушкам, восставшим против диктатуры, есть имена и фамилии, квартиры и машины — как правило, в городе Минске, не таком уж и большом. Для эффективного оказания давления на холуев диктатуры нам необходимо обнародовать максимум информации о них. Призываем вас помочь. Приходится все: адреса, телефоны, номера автотранспорта, любые детали из жизни. Они не должны чувствовать себя в безопасности!

Пишите все, что знаете о них, в комментарии или на e-мэйл pramen@riseup.net

Чем больше людей увидит этот пост, тем больше информации мы сможем собрать. Поэтому репост крайне желателен!

СУДЬИ

Первомайский район:

Светлана Черепович

Анастасия Попко

Светлана Черепович

Советский район:

Виктор Казак

Наталья Драчева

Центральный район:

Валерий Есьман

Виктория Шабуня

Татьяна Рак

Наталья Вайтехович

Юлия Густыр

Хома Михаил Иванович (заместитель председателя суда)

Александр Длужневский

ОМОНовцы, бывшие лжесвидетелями на судах:

Виталий Манахов

Павел Батун

Сергей Кутько

Александр Кулеш

Андрей Астапович

Дмитрий Хадорко

Владислав Рутченков

Константин Радько

Сергей Москалев

Роман Торик


Судья Виктория Шабуня. Вынесла десятки (или даже сотни) обвинительных приговоров демонстрантам.

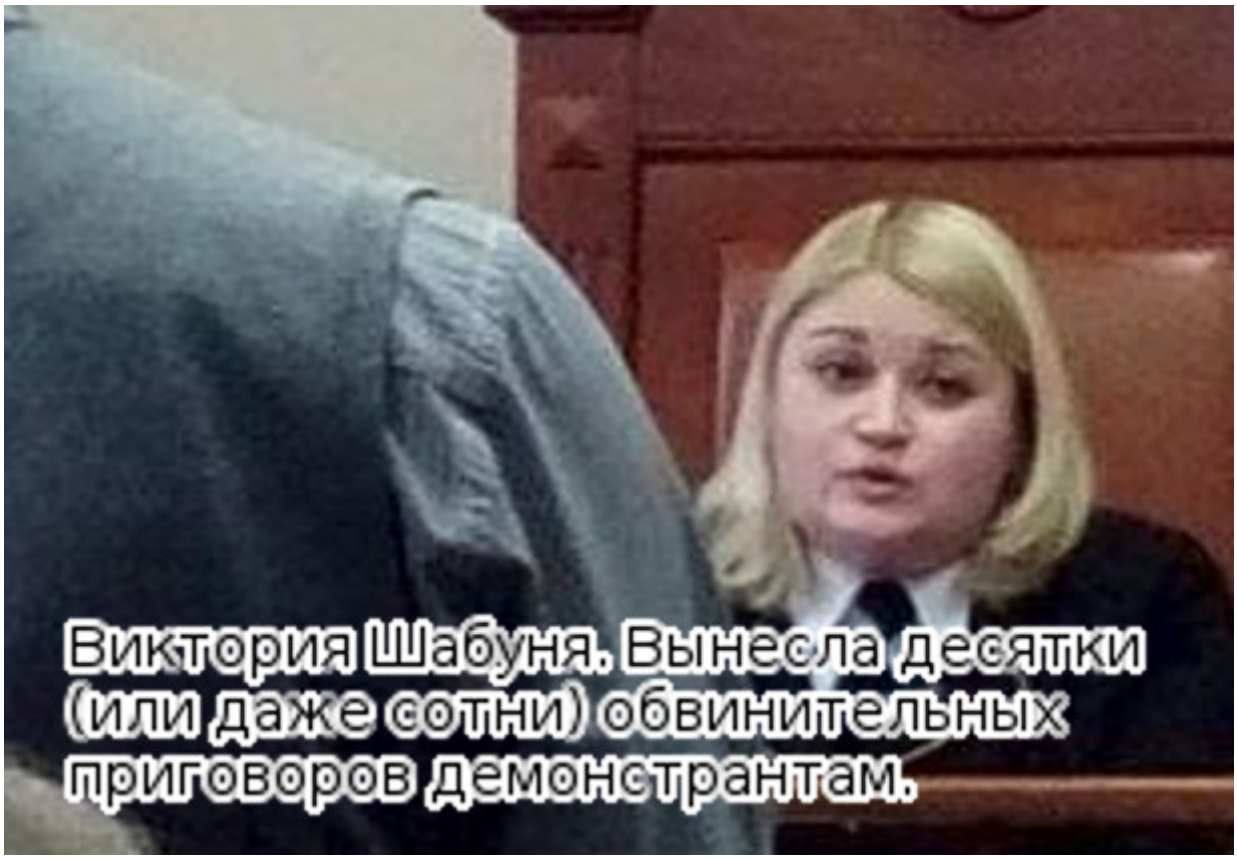
Виктория Шабуня. Вынесла десятки (или даже сотни) обвинительных приговоров демонстрантам.


Виталий Манахов.
Задерживал анархистов и лжесвидетельствовал в суде
vk.com/id124670023

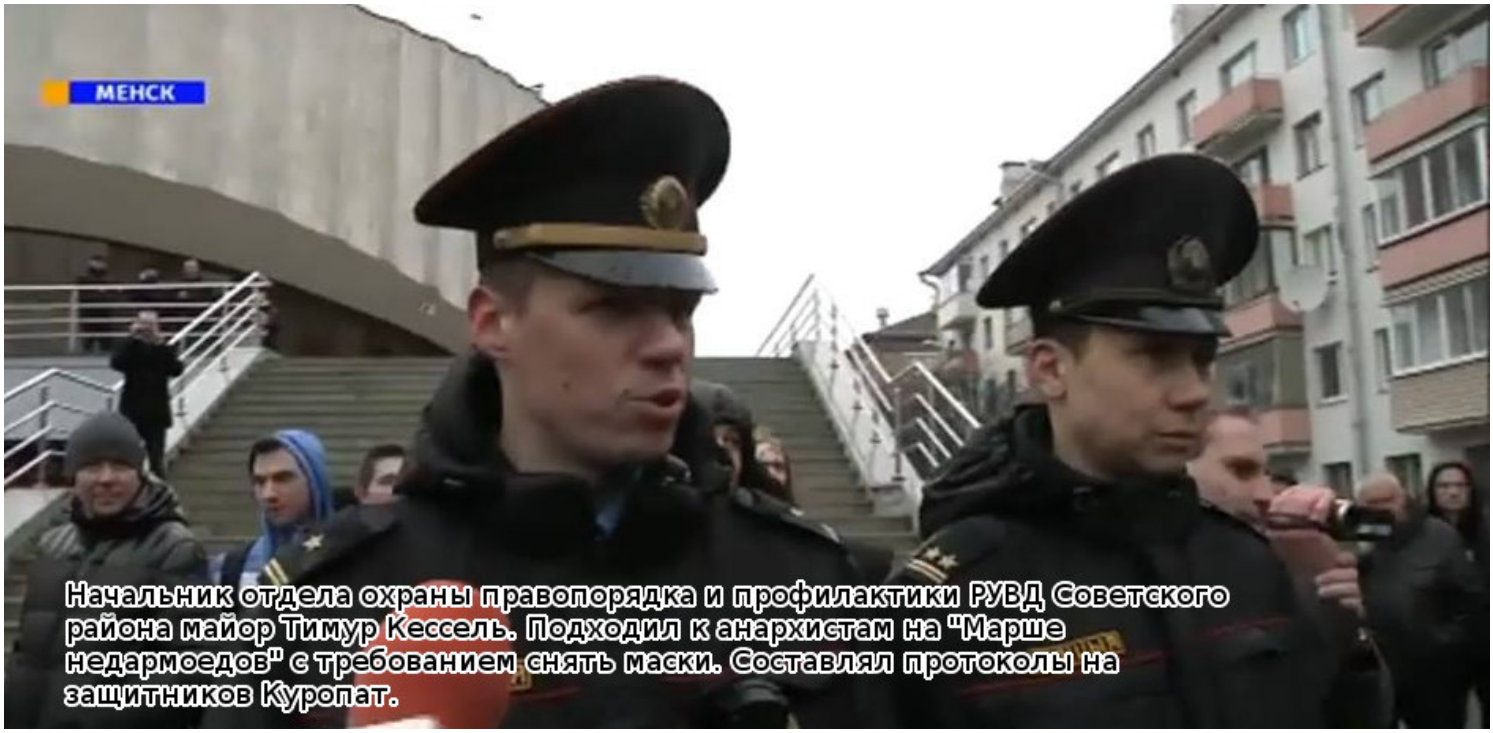
МЕНСК
Начальник отдела охраны правопорядка и профилактики РУВД Советского района майор Тимур Кессель. Подходил к анархистам на "Марше недармоедов" с требованием снять маски. Составлял протоколы на защитников Куропат.



Начальник отдела охраны правопорядка и профилактики РУВД Советского района майор Тимур Кессель. Подходил к анархистам на "Марше недармоедов" с требованием снять маски. Составлял протоколы на защитников Куропат.

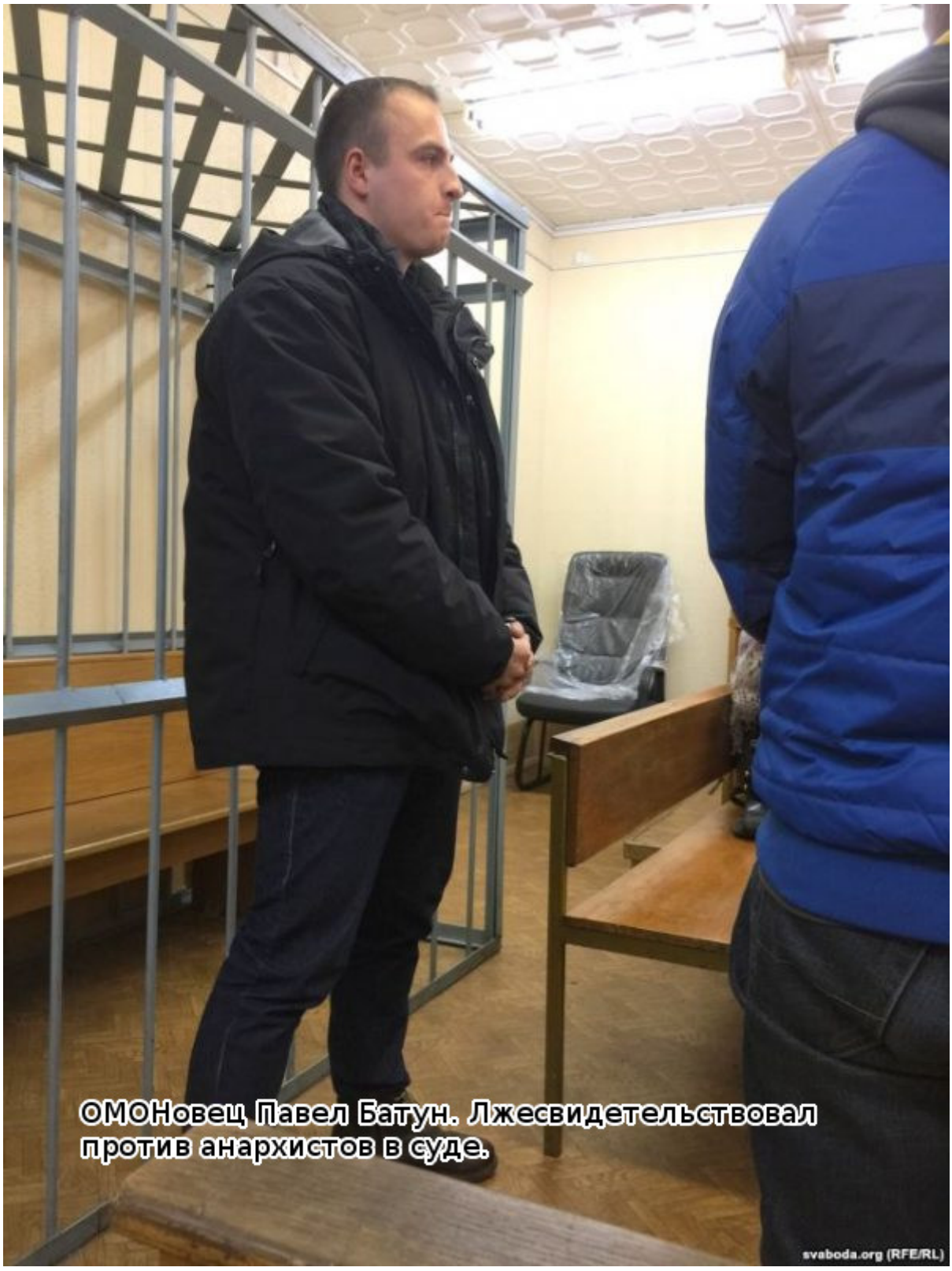
ОМОНовец Павел Батун. Лжесвидетельствовал против анархистов в суде.
svaboda.org (RFE/RL)

⟵ ПРЕДЫДУЩАЯ СТАТЬЯ
Солидарность из Санкт-Петербурга

СЛЕДУЮЩАЯ СТАТЬЯ ⟶
Брест — репрессии продолжаются

3 коментария “Люстрации пост”

Аляксей
19.03.2017 в 11:22

Слухайце, шыкоўная ідэя, але ажыццяўляць яе на вашым рэсурсе памылкова. Ваш рэсурс дададзены ў спіс экстрэмісцкіх і за распаўсюд, ці рэпост лінкаў могуць даць адміністратыўку, таму людзі не без мазгоў будуць баяцца гэта рабіць. Раю зрабіць люстэрка, ці зарэгаць асобны дамен для гэтага і туды скідваць інфу. Ці перайсці на сацыяльныя сеткі (толькі не рабіце акцэнт на ВК і ОК, лепей ФБ, бо рана ці позна могуць заблочыць у першых дзьвух). Бо важна каб максімальная колькасць людзей пабачыла гэтыя пысы. А каб павялічыць гэтую колькасць — патрэбны максімальна бяспечны распаўсюд.

ОТВЕТИТЬ

Аляксей
19.03.2017 в 12:32

Можаце выдаліць мой каментар калі прачытаеце, гэта я больш для вас яго пакідаў.

ОТВЕТИТЬ

Прамень
19.03.2017 в 14:05

Аляксей, дзякуй за парады, але гэта пакуль што не есць сталы і трывалы праэкт, на які мы маглі б траціць столькі рэсурсаў, колькі вы апісалі (стварэнне асобнага люстэрка і ягоны распаўсюд). Калі ў вас есць жаданне заняца гэтым — пішыце нам, скааперуемся.

ОТВЕТИТЬ

Добавить комментарий

Ваш адрес email не будет опубликован. Обязательные поля помечены *

КОММЕНТАРИЙ *

ИМЯ

EMAIL

САЙТ

ОТПРАВИТЬ КОММЕНТАРИЙ

Похожие записи

Новости
02.04.2017

НАПАДЕНИЕ АНАРХИСТОВ НА ЗДАНИЕ

Новости
27.07.2017

ВАДИМ БОЙКО ПЕРЕВЕДЕН В КОЛОНИЮ

Новости
20.05.2017

БЕЛАРУСЬ БУДЕТ СОТРУДНИЧАТЬ С КИТАЕМ В ДЕЛЕ

Новости
11.11.2019

ТАТЬЯНА ЖЛОБИЦКАЯ: «МОЙ СЫН

НАЛОГОВОЙ В ГОМЕЛЕ

БОРЬБЫ ПРОТИВ «ЦВЕТНЫХ РЕВОЛЮЦИЙ»

ВСЕГДА ЖАЛЕЛ ЛЮДЕЙ И ХОТЕЛ ИМ ПОМОЧЬ»

О НАС

Прамень (рус. Луч)– это коллектив и информационный ресурс социал-революционного анархистского направления. На события, которые происходят в мире, мы смотрим не через призму поиска дешевых сенсаций, а с точки зрения классовой борьбы. Рассматривая социальные, экономические и политические конфликты мы всегда выступаем на стороне угнетенных против угнетателей, за построение анархистского общества. Нам неприемлемы никакие формы дискриминации, мы выступаем против государства, капитала и любых других форм эксплуатации человека человеком. Наша цель – прежде всего донести до

общества правду о событиях в Беларуси и поспособствовать борьбе общества и личности за свои права, за всеобщее освобождение.
Читать дальше...

Содержание сайта доступно по лицензии Creative Commons «Attribution» («Атрибуция») 4.0 Всемирная.