KÄRCHER | Официальный Дилер
WOW МИНИМОЙКИ KARCHER ОТ 363 РУБ.



Карина Тимофеева
Автор текста

14:14 | 03 Октября 2020 Образование

Сердце детям отдаю: учитель гимназии № 10 Гомеля Натал Жевняк – о себе, профессии и учениках

Кабинет 1-2 гимназии № 10 Гомеля стал для учителя белорусского языка и литературы Натальи Валерьевны ЖЕВНЯК Больше 20 лет педагог ведёт ребят к удивительной планете знаний и прививает им любовь к родному слову.

– Я действительно горжусь своей профессией и по-настоящему ей живу. По-другому никак, – встречая журналиста, собеседница. – Связав жизнь с преподаванием и обучением ребят, ни разу не пожалела о своём выборе, хотя порой бывает работать педагогам когда-то поддержали близкие. И неудивительно, ведь в моей семье мама долгое время трудилась воспитат учителем начальных классов.



В преддверии профессионального праздника Наталья Жевняк пожелала коллегам успехов на ниве преподавания, здоровья и мира

По мнению Натальи Жевняк, несмотря на то, что нынешнее поколение детей совсем иное, нельзя сказать, что мальчишки и дев



– Это совсем не так. Также, как и раньше, многие ребята достигают высот и демонстрируют прекрасные знания пре смышлёность, любознательность и интерес к учёбе. Дети меняются, меняются и педагоги, которые порой многому учатся у реб взрослым так не хватает открытости, искренности, простоты. С другой стороны, учителю важно привить каждому ребёнку ува любовь к месту, где ты живёшь, трудолюбие, ответственность и отзывчивость, – подчёркивает собеседница. – В преподавании от учителя: тот педагог, который может заинтересовать ребят, повести их правильной дорогой, всегда будет иметь авторитет поколения next.

Как отмечает Наталья Валерьевна, самое главное в работе с детьми – это любовь и умение видеть в каждом ребёнке личност присущ свой набор качеств.

– Короткевич, Быков, Шамякин – дети с удовольствием знакомятся с белорусскими классиками. Сердце радуется, когда проч отклик у ребят. Несмотря на смену поколений, дети всегда остаются детьми – добрыми, шустрыми и пытливыми.

Автор фото: Фото автора

Нашли ошибку в тексте? Выделите ее, и нажмите Ctrl+Enter

Обсудить новость в соцсетях

Предыдущая статья
Как правильно сажать озимый чеснок?

След
Кратковременные дожди и порывистый вете в Белар

Похожие новости

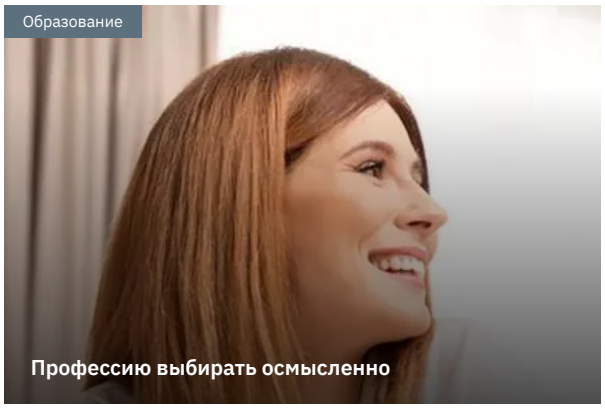

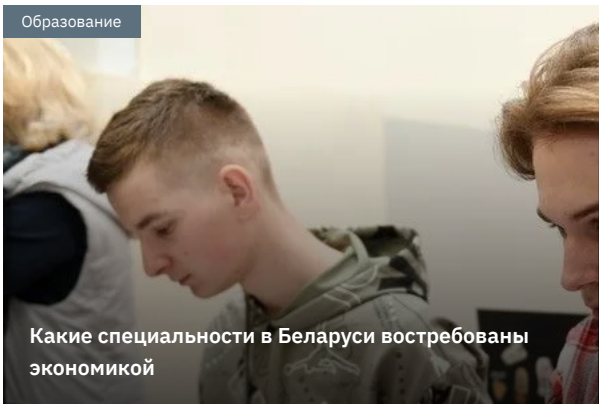

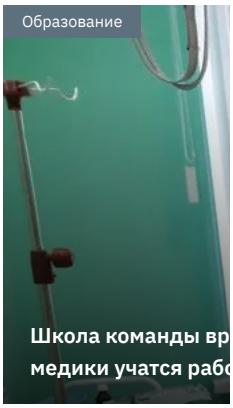

Сейчас на главной

Реакции редакции: на пороге нового миропорядка

12:52 | 27 Апреля 2023

Милицией Гомельщины задержаны два наркокурьера

12:37 | 27 Апреля 2023

Открытый турнир по б пройдёт в Гомеле

12:17 | 27 Апреля 2023

Посл

Реак миро

12:52

Мили нарк

12:37

Откр посв Гоме

12:17

Чист труд

12:00

Чист райо

11:25

Чист Жел

11:20

