Падтрымай "Вясну" на PATREON

Больш за 40 працэсаў. У Беларусі працягваюцца суды над удзельнікамі акцый за незалежнасць фота дапоўнена

09.01.2020 **Тэгі**: суды, адміністратыўны пераслед



Шэсце супраць інтэграцыі з Расеяй па праспекце Незалежнасці ў Мінску, 7 снежня. Фота: "Радыё Свабода"

Дзявятага студзеня ў Мінску і іншых гарадах краіны працягваюцца суды над удзельнікамі акцый у падтрымку незалежнасці, якія прайшлі 7, 8, 20 і 21 снежня мінулага года. На гэты дзень запланавана больш за 30 судоў па па артыкуле 23.34 КаАП (удзел у несанкцыянаваных масавых мерапрыемствах).



Акцыі за незалежнасць Беларусі: афіша судоў на 8-10 студзеня

Каго яшчэ чакаюць суды за снежаньскія антыінтэграцыйныя акцыі? "Вясна" падрыхтавала расклад судоў на 8-10 студзеня.

Каго судзяць 9 студзеня?

Суд Партызанскага раёна г. Мінска

- палітык **Вячаслаў Сіўчык:** 9:00 (каб. 4171), ч.3 арт. 23.34 КаАП; Суддзя - **Наталля Дзядкова**; У пасяджэнні аб'яўлены перапынак.
- **Аляксей Марачкін**: 09:10, ч. 1 арт. 23.34 КаАП; Суддзя - **Барысёнак**. Вынік - **30 базавых велічынь (810 рублёў).**
- палітык **Ігар Барысаў**: 09:30, ч. 1 арт. 23.34 КаАП. Суддзя - **Наталля Дзядкова**; Вынік - **15 базавых велічынь (405 рублёў)**.

Суд Ленінскага раёна г. Мінска

- Працяг суда над **Наталляй Ладуцькай:** 10:00, ч. 1 арт. 23.34 КаАП, суддзя **Юлія Шут;** Вынік - **25 базавых велічынь (675 рублёў).**
- Працяг суда над **Барысам Дуброўскім:** 10:00 (каб. 33), ч.1 арт. 23.34 КаАП, суддзя **Аляксей Кісляк;** Вынік - **20 базавых велічынь (540 рублёў).**
- Працяг суда над **Андрэем Кудзікам:** 10.00, ч. 1 арт. 23.34 КаАП, суддзя **Т. Шоцік.** Справа вернута на дапрацоўку.

- Працяг суда над **Барысам Анікеевым:** 12:00 (каб. 3134), ч.1 арт. 23.34 КаАП; суддзя **Аляксей Кісляк;** Вынік - **30 базавых велічынь (810 рублёў).**
- **Уладзімір Някляеў:** 12:00, ч. 1 арт. 23.34 КаАП, суддзя **Т. Шоцік.** Судзяць за ўдзел у акцыі 7 снежня. Вынік - **30 базавых велічынь (810 рублёў).**
- Працяг суда над актывісткай **Ганнай Шапуцькай:** суддзя **Юлія Шут;** Вынік - **25 базавых велічынь (675 рублёў).**
- Працяг суда над **Віктарам Кавальковым (айцом Вікенціем):** 14:15, арт. 23.34 КаАП, суддзя **Аляксей Кісляк;** Судзяць Кавалькова за ўдзел у акцыі 8 снежня. Святар заявіў адвод суддзі, бо той не адказаў на яго пытанне наконт таго, ці ахрышчаны ён. Адвод адхілілі, працэс працягнуўся. Спачатку апыталі Віктара Кавалькова.

> Суддзя Кісляк: *вядома Вам было, што мітынг несанкцыянаваны?*
> Кавалькоў: *Я з'яўляюся святаром і прыходу прапаведаваць там, дзе ёсць людзі.*
> Суддзя: *Вы выкрыквалі лозунгі?*
> Кавалькоў: *Ну так, "Жыве Беларусь!" - што тут кепскага? У гімне ж напісана "Вечна жыві і квітней Беларусь".*

Затым апыталі сведку-амапаўца **Уладзіміра Шайко.** Ён пацвердзіў, што ў Кавалькова быў гукаўзмацняльнік і што той выкрыкваў лозунгі. Вынік - **50 базавых велічынь (1350 рублёў)**.

Суд Фрунзенскага раёна г. Мінска

- **Анатоль Лябедзька:** 10:00 (каб. 140), ч.1 арт. 23.34 КаАП; Вынік - **30 базавых велічынь (810 рублёў)**.
- **Андрэй Шыпулін:** 10:00,ч. 1 арт. 23.34 КаАП.
- блогер **Мікалай Маслоўскі:** 10:00 (каб. 138), ч.1 арт. 23.34 КаАП; Разгляд справы працягнецца **15 студзеня ў 14.10.**
- журналіст і актывіст **Мікалай Дзядок**: 10:00, ч. 3 арт. 23.34 КаАП.

Суд Цэнтральнага раёна г. Мінска

- Працяг суда над **Максімам Урбановічам**: 9:15, арт. 23.34 КаАП, суддзя **Валерый Есьман.** Актывіст да 11 студзеня адбывае пакаранне (15 сутак арышту) за акцыю пратэсту супраць інтэграцыі з Расіяй 7 снежня; **Вынік - 50 базавых велічынь (1350 рублёў)**.
- Працяг суда над **Максімам Урбановічам**: 9:30, арт. 23.34 КаАП, суддзя **Таццяна Акавітая;** Вынік - **50 базавых велічынь (1350 рублёў).**



Ці законна судзіць тых, хто цяпер "на сутках" у ЦІПе?

Ці законна разглядаць справы ў адсутнасці тых, хто зараз адбывае адміністрацыйныя арышты ў ЦІП? Адказвае юрыст Праваабарончага цэнтра "Вясна" Павел Сапелка.

- Працяг суда над **Андрэем Хранковым**: 9:15, ч. 3 арт. 23.34 КаАП, суддзя **Таццяна Акавітая;** Вынік - **50 базавых велічынь (1350 рублёў).**
- Працяг суда над **Андрэем Хранковым:** 9.45, арт. 23.34 КаАП,суддзя **Валерый Есьман;** Вынік - **50 базавых велічынь (1350 рублёў).**
- Працяг суда над **Аленай Янушкоўскай:** 9:15, арт. 23.34 КаАП, суддзя **Юлія Густыр;** Вынік - **30 базавых велічынь (810 рублёў).**
- Працяг суда над **Аленай Янушкоўскай:** 9:30, арт. 23.34 КаАП, суддзя **Валеры Есьман;** Вынік - **30 базавых велічынь (810 рублёў)**.
- Працяг суда над **Мікалаем Казловым**: першая палова дня (час удакладняецца), суддзя **Іван Касцян;** Вынік - **50 базавых велічынь (1350 рублёў).**
- Працяг суданад **Андрэем Шарэндай:** 9:50, ч. 3 арт. 23.34 КаАП, суддзя **Юлія Густыр**; Вынік - **50 базавых велічынь (1350 рублёў).**
- Працяг суда над **Аляксеем Сюдаком:** 9:30, арт. 23.34 КаАП, суддзя **Юлія Густыр;** Аляксей на

пасяджэнне адсутнічаў. Вынік - **30 базавых велічынь (810 рублёў).**

- Працяг суда над **Юрыем Татурам:** суддзя **Іван Касцян;** Татур быў уведамлены пра суд праз смс, аднак на працэс не прыйшоў. Вынік - **30 базавых велічынь (810 рублёў)**.
- **Лявон Баршчэўскі:** 10.00, ч. 1 арт. 23.34 КаАП, суддзя **Таццяна Акавітая;** Баршчэўскі хадайнічаў аб вядзенні працэсу на беларускай мове. Хадайніцтва задаволена. Таксама ён абураны тым, што ў пратаколе пазначана, што ў яго сярэдняя адукацыя, а не вышэйшая, як тое ёсць на самой справе. Сведкі па справе - **Сянько і Мяжон**. У выніку справу адправілі на дапрацоўку.



Лявон Баршчэўскі ў судзе

- **Яўген Батура:** 10:00 (каб. 405), ч. 3 арт. 23.34 КаАП; Суддзя - **Юлія Густыр;** Вынік - **50 базавых велічынь (1350 рублёў).**



Яўген Батура, журналістка Дзіяна Серадзюк, актывіст Арамаіс Міракян і праваабаронцы "Вясны" Андрэй Палуда і Алесь Бяляцкі

- **Алена Талстая**: 10:30 (каб. 202), ч. 3 арт. 23.34 КаАП; Суддзя - **Іван Касцян**. Вынік - **50 базавых велічынь (1350 рублёў).**
- **Ігар Краўчанка**: 10:30, ч. 1 арт. 23.34 КаАП; Суддзя - **Валерый Есьман**. На Краўчанку складзены пратакол за ўдзел у акцыі 20 снежня. Сведка - супрацоўнік АМАП **Максім Палякоў.** Вынік - **30 базавых велічынь (810 рублёў).**
- **Павел Севярынец**: 11:30, ч. 3 арт. 23.34 КаАП; Суддзя - **Іван Касцян**. Сам Павел адбывае 15-суткавы арышт у ЦІП на вул. Акрэсціна. У сувязі з немагчымасцю яўкі суд разглядаў справу ў адсутнасць Севярынца. Севярынца судзяць за заклікі на акцыі 8 снежня да ўдзелу ў новай акцыі 20 снежня. Вынік - **50 базавых велічынь (1350 рублёў)**.
- Працяг суда над мовазнаўцам **Пятром Садоўскім:** 12:00, ч. 1 арт. 23.34 КаАП, суддзя **Юлія Густыр** (каб. 309)**;** Сведка **Кавальчук** пакуль не з'явіўся. Перапынак да 12.45. Справа адпраўлена на дапрацоўку.
- Працяг суда над мовазнаўцам **Пятром Садоўскім**: 12:15, ч. 1 арт. 23.34 КаАП, суддзя **Іван Касцян**; Вынік - **30 базавых велічынь (810 рублёў)**.



Пётр Садоўскі

Суд Кастрычніцкага раёна г. Мінска

- **Віталь Трыгубаў:** 9:15, ч. 3 арт. 23.34 КаАП, суддзя **Е. Жывіца;** Вынік - **50 б.в. (1350 рублёў).**
- **Валерый Бычкоўскі:** 09:15, ч. 3 арт. 23.34 КаАП, Суддзя - **А. Рудэнка.**
- **Віталь Трыгубаў:** 10:00, ч. 3 арт. 23.34 КаАП, суддзя **О. Няборская;** Вынік - **25 б.в. (675 рублёў)**
- **Ян Грыб:** адзін працэс пачаўся ў 09.05 (суддзя **Лаўрыновіч),** другі - у 10:00, ч. 1 арт. 23.34 КаАП. Абодва працэсы перанесены з сувязі са станам здароўя Яна Грыба на 15 студзеня.
- **Мікалай Казлоў**: 10:00, ч. 3 арт. 23.34 КаАП; суддзя - **Алена Жывіца**. Вынік - **50 б.в. (1350 рублёў).**
- **Валерый Бычкоўскі**: 10:00, суддзя - **Лаўрыновіч, ч. 3 арт. 23.34 КаАП.** Вынік - **50 б.в. (1350 рублёў).**
- **Салаўёў.** ч. 1 арт. 23.34 КаАП. Суддзя - **Няборская**. Вынік - **20 б.в. (540 рублёў)**.
- **Сяргей Спарыш**: 10:45, ч. 3 арт. 23.34 КаАП, суддзя - **А. Рудэнка**.Вынік - **50 б.в. (1350 рублёў).**
- **Галіна Жукоўская**: 11:30, ч. 1 арт. 23.34 КаАП, суддзя - **А. Рудэнка.** Вынік - **20 б.в. (540 рублёў).**

Суд Пінскага раёна і г. Пінска

Адбудуцца суды за ўдзел у мясцовай акцыі супраць інтэграцыі з Расіяй, якая адбылася ўвечары 20 снежня ў цэнтры горада.

- **Зміцер Тарасюк.** Вынік - **10 базавых велічынь (270 рублёў).**
- Таццяна Кебікава**:** 11:00, арт. 23.34 КаАП; Вынік - **5 базавых велічынь (135 рублёў)**. Суддзя - **Аляксандр Пацко**.
- **Людзміла Алёхіна**: ч. 1 арт. 23.34 КаАП. Суддзя - **Аляксандр Пацко**. Вынік - **4 базавыя велічыні (108 рублёў)**.

Суд Першамайскага раёна г. Віцебска

- актывістка **Таццяна Севярынец**: 9:10, Суддзя **М. Юркевіч** Першамайскага суда Віцебска асудзіла па двух пратаколах па ч.1 арт. 23.34 КаАП. Вынік - два штрафы па 30 базавых велічынь, то бок **60 б.в. (1620 рублёў**).

Твитнуть



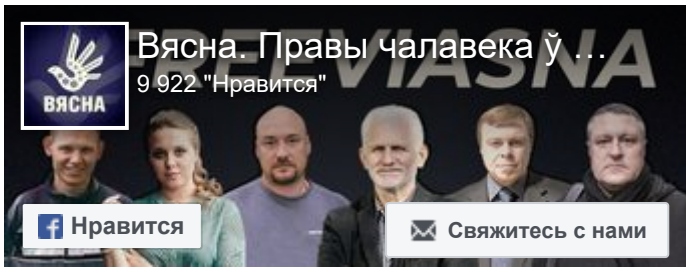



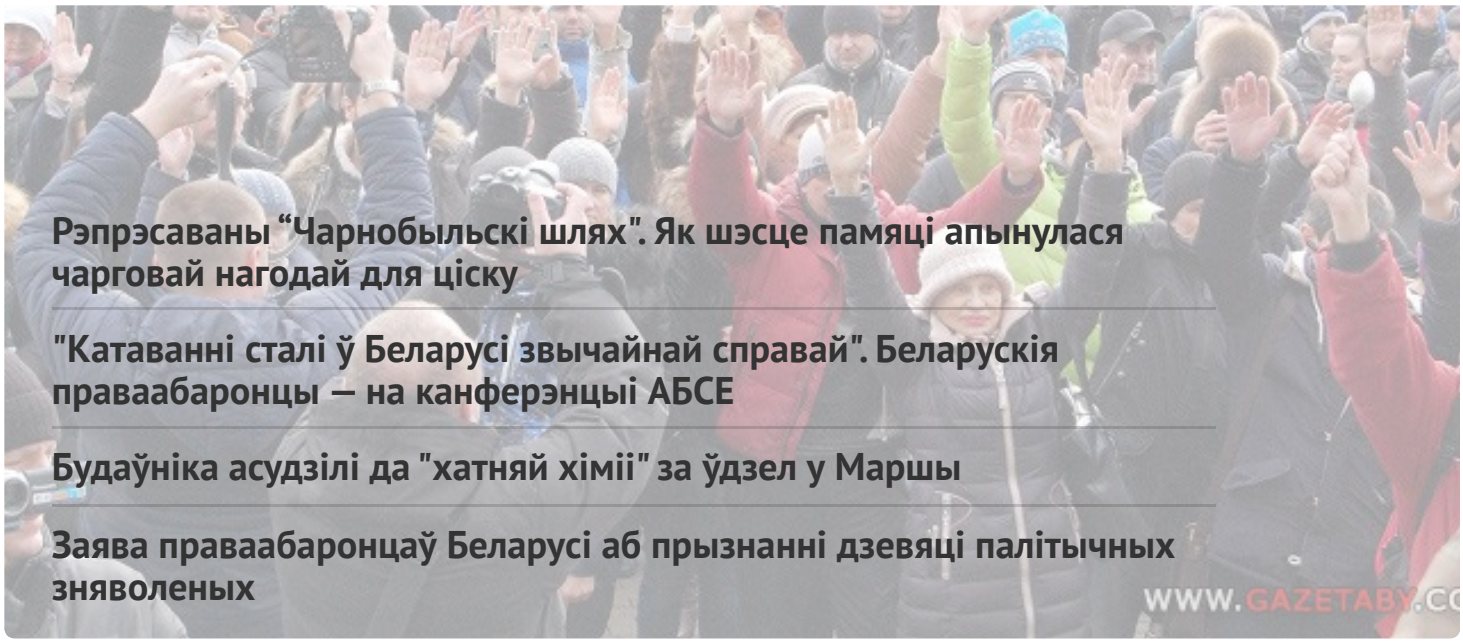

Рэпрэсаваны “Чарнобыльскі шлях". Як шэсце памяці апынулася чарговай нагодай для ціску

"Катаванні сталі ў Беларусі звычайнай справай". Беларускія праваабаронцы — на канферэнцыі АБСЕ

Будаўніка асудзілі да "хатняй хіміі" за ўдзел у Маршы

Заява праваабаронцаў Беларусі аб прызнанні дзевяці палітычных зняволеных

WWW.GAZETABY.CO

ПЕНІНТЭНЦЫЯРНАЯ СІСТЭМА

"Калі адказ не падабаўся, то білі". У СІЗА-1 падчас жорсткай праверкі збівалі вязняў

Палітвязня Вадзіма Гурмана, які мае сур’ёзныя праблемы са зрокам, катуюць у горацкай калоніі

"Гэта была аддушына — сустрэць свайго аднадумца", — былыя палітвязні пра этап у адным вагоне

"КДБ думаў, што мы ботаферма", — былая палітзняволеная па "справе Зельцэра"









АПОШНІЯ НАВІНЫ

"Народжаная пад дубінкамі на Чарнобыльскім шляху". Як пачыналася "Вясна"

Шлях да "Вясны". Як прыходзяць да праваабароны – новы выпуск падкаста

Жыхара Смаргоні асудзілі на 1,5 года калоніі за абразу Лукашэнкі

“Не ядзернай зброі ў Беларусі!”. Як прайшоў “Чарнобыльскі шлях” у Варшаве. ШМАТ ФОТА

Затрыманні і шпіталізацыя Бабарыкі: хроніка палітычнага пераследу 24-26 красавіка (дапоўнена)

"Каго вы называлі фашыстамі?" У Мінску судзяць дзіцячага паэта і выкладчыка Дзмітрыя Юртаева

Мужчыну асудзілі за ўдзел у Маршы і бойку з прычыны "палітычнай абстаноўкі" у 2020 годзе

У Мінску судзяць стрыечнага брата намесніка камандзіра палка Каліноўскага Вадзіма Кабанчука: пракурор просіць тры гады калоніі

"У думках з тымі, хто сустракае гэты дзень за кратамі". Міжнародная супольнасць віншуе “Вясну” з

МАНІТОРЫНГ ПАРУШЭННЯЎ

Ліквідацыя, арышты, суды і выгнанне. Праз 27 гадоў рэпрэсій "Вясна" працягвае сваю дзейнасць



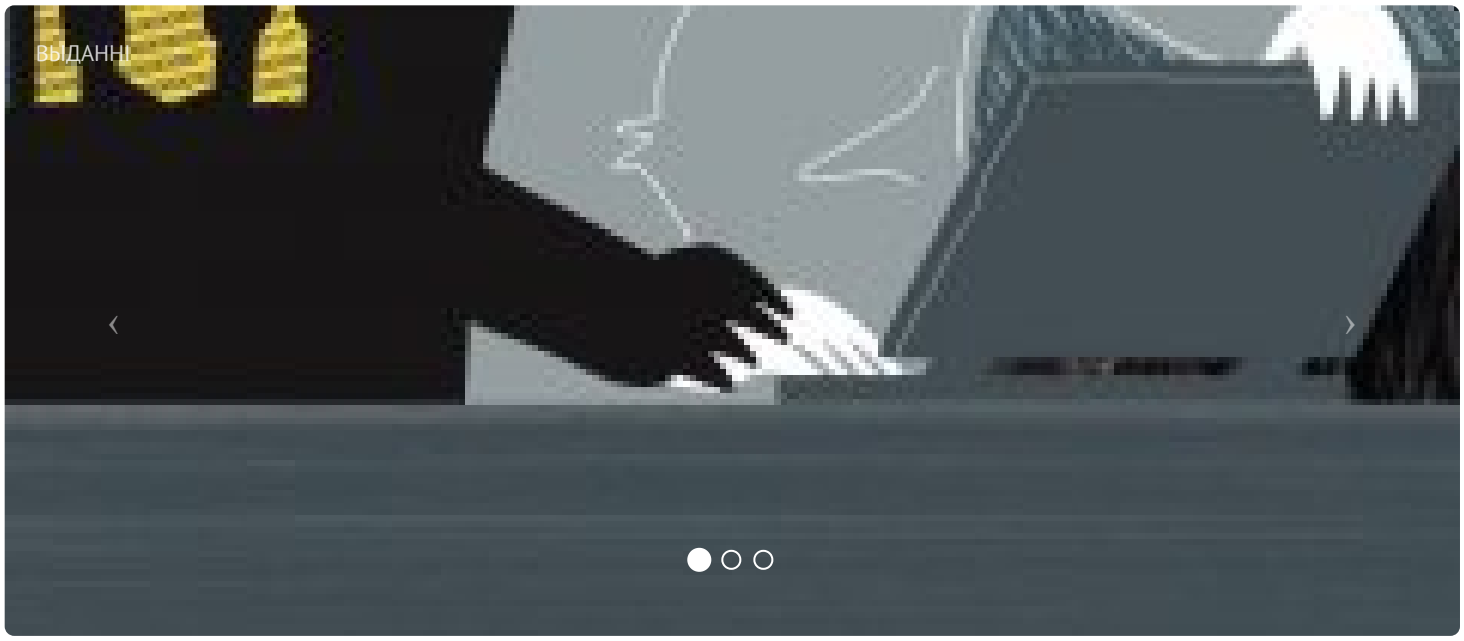



ПАРТНЁРСТВА

СЯБРОЎСТВА

E-mail: viasna@spring96.org | Пры выкарыстанні матэрыялаў сайта актыўная спасылка абавязковая | RSS

CC BY