Журнал «Белка». Гомель. Беларусь
1,6K подписчиков
Подписаться

Кто будет представлять Гомельщину в парламенте? ЦИК назвал фамилии депутатов

26 февраля · 131 прочитал

Обнародованы фамилии кандидатов, которые избраны в состав Палаты представителей Национального собрания восьмого созыва. Пока это предварительные данные.



Гомельскую область в нижней палате парламента будут представлять 17 депутатов:

Гомельский-Юбилейный №31 округ – Уткин Виталий Юрьевич

Гомельский-Железнодорожный №32 – Конопацкий Александр Николаевич

Гомельский-Центральный №33 – Гаврилович Владимир Николаевич

Гомельский-Советский №34 – Довгало Ирина Викторовна

Гомельский-Промышленный №35 – Сыромятникова Анжелина Анатольевна

Гомельский-Новобелицкий №36 – Казачок Сергей Адамович

Гомельский сельский №37 – Волкова Юлия Александровна

Буда-Кошелевский №38 – Вегера Руслан Николаевич

Житковичский №39 – Сенько Светлана Владимировна

В Дзене применяются рекомендательные технологии
Понятно



Жлобинский №40 – Малобицкий Александр Александрович

Калинковичский №41 – Маратаев Николай Валентинович

Мозырский №42 – Ковалькова Оксана Михайловна

Полесский №43 – Науменко Алла Валериевна

Речицкий №44 – Цилько Олег Васильевич

Рогачевский №45 – Куденьчук Николай Николаевич

Светлогорский №46 – Лаптева Елена Евгеньевна

Хойникский №47 – Чернявская Жанна Николаевна

belkagomel.by. Фото: Мария Амелина

Подпишитесь на канал, чтобы не пропустить новые публикации

Не пропустите новые публикации

Подписаться

6



Ликвидация склада Hyundai Creta. Цена от 940 000₽.

Ликвидация Hyundai Creta за 11 190 ₽/мес. Trade-In -300 000₽. 3 платежа в подарок!

hyundai-auto-cars.ru

Перейти на сайт



Распродажа токарных станков STALEX

Токарные станки по металлу со склада производителя. Доставка по России!

stalex.ru

Перейти на сайт

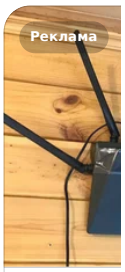

Безлими Теле2!

Безлими интерне строени в Москов

internet-na

Пер

Комментарии

Написать комментарий

Войти, чтобы комментировать

Разбивайте блоки в 3

Увлекательное 3D-разрушение блоков в уникальных уровнях!

mini.vkplay.ru

Играть

В Дзене применяются рекомендательные технологии