Сбежавший из Украины экс-беркутовец посетил с минским ОМОН резиденцию Лукашенко

ЕВРОРАДИО (/RU/AUTHOR/EVRORADIO) | 29/01/2021 - 14:39 | ПОЛИТИКА (/RU/CATS/POLITIKA)

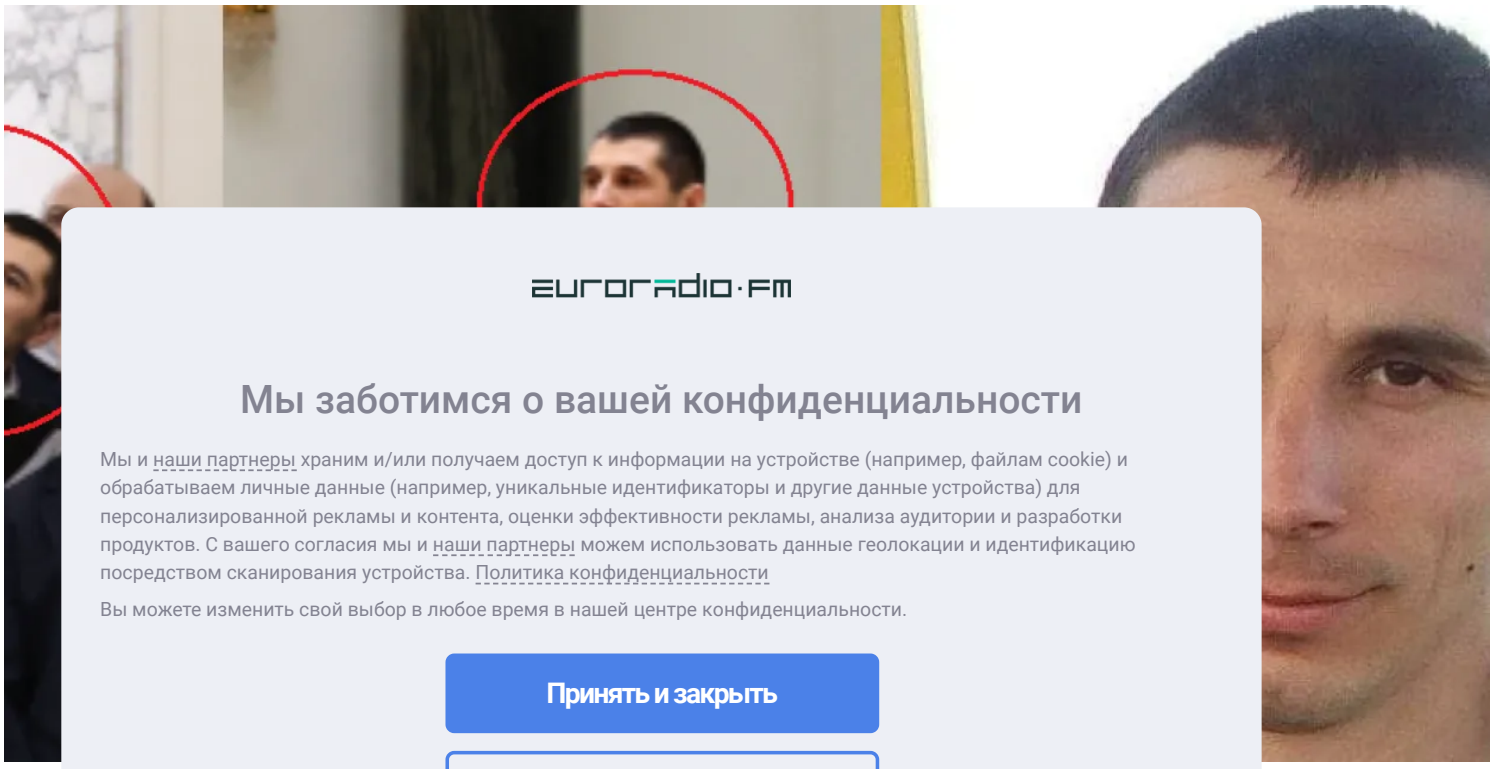

euroradio·fm

Мы заботимся о вашей конфиденциальности

Мы и наши партнеры храним и/или получаем доступ к информации на устройстве (например, файлам cookie) и обрабатываем личные данные (например, уникальные идентификаторы и другие данные устройства) для персонализированной рекламы и контента, оценки эффективности рекламы, анализа аудитории и разработки продуктов. С вашего согласия мы и наши партнеры можем использовать данные геолокации и идентификацию посредством сканирования устройства. Политика конфиденциальности

Вы можете изменить свой выбор в любое время в нашей центре конфиденциальности.

Принять и закрыть

Управлять настройками

Powered by clickio (https://clickio.com/ru/consent/?utm_source=euroradio.fm&utm_medium=cmp_logo&utm_campaign=cmp_euroradio.fm)

Эк е посетили ре циров минского ОМОНа.

В августе он участвовал в разгоне протестующих, а ранее задерживал политических активистов и свидетельствовал в суде против них.

Сергею Киминчижи 37 лет. Он родился в селе Васильевка Одесской области. Служил в армии, а потом пошёл служить в одесский "Беркут".

Известно, что во время Революции Достоинства бойцам этого подразделения удалось прорвать оцепление, установленное общественными активистами вокруг места его дислокации, и добраться до Киева. Они участвовали в боевых действиях на Институтской улице 20 февраля 2014 года, во время которых многие протестующие были убиты.

О Киминчижи и других беркутовских беглецах, осевших в Беларуси, подробно рассказало (https://novychas.by/hramadstva/specrassledavanne-kaho-ci-szto-abaranjae-berkut) издание "Новы час".

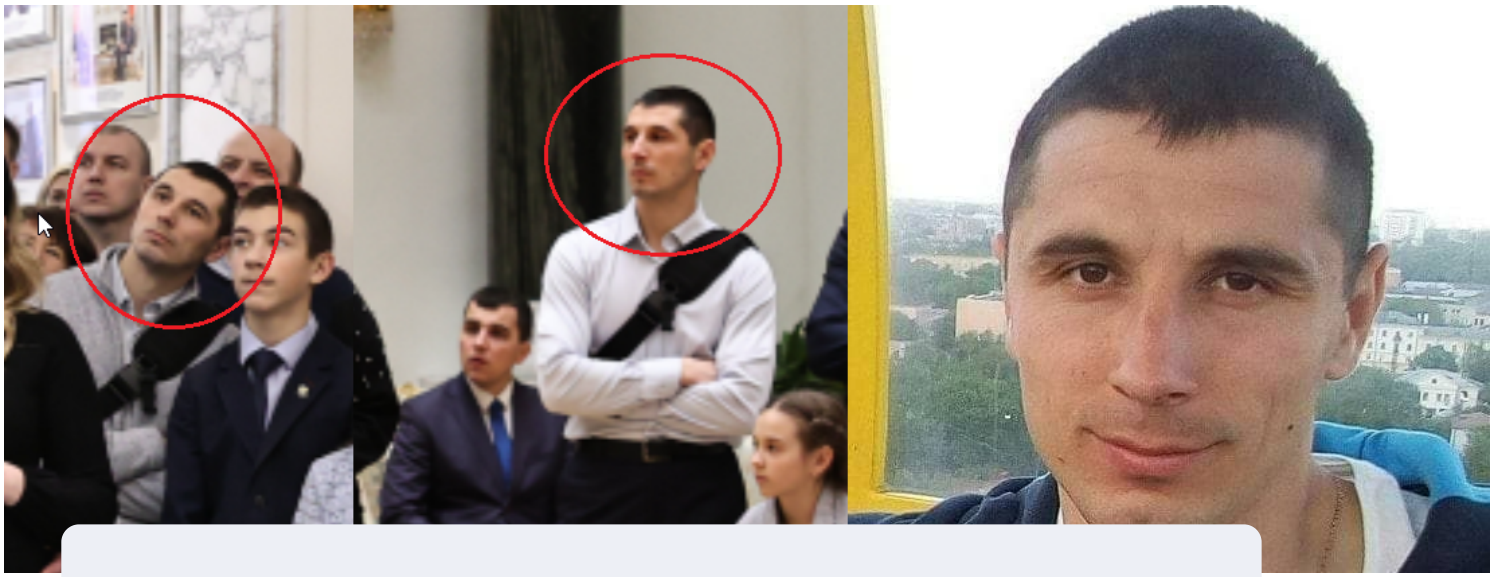

euroradio·fm

Мы заботимся о вашей конфиденциальности

Мы и наши партнеры храним и/или получаем доступ к информации на устройстве (например, файлам cookie) и обрабатываем личные данные (например, уникальные идентификаторы и другие данные устройства) для персонализированной рекламы и контента, оценки эффективности рекламы, анализа аудитории и разработки продуктов. С вашего согласия мы и наши партнеры можем использовать данные геолокации и идентификацию посредством сканирования устройства. Политика конфиденциальности

Вы можете изменить свой выбор в любое время в нашей центре конфиденциальности.

Принять и закрыть

Управлять настройками

Powered by clickio(https://clickio.com/ru/consent/?utm_source=euroradio.fm&utm_medium=cmp_logo&utm_campaign=cmp_euroradio.fm)

ио в Telegram
ne/euroradio).

Подписаться
BQ2fg39uBg?
nfirmation=1).

%D0 …BE%D1%81%D0%B5

Силовые структуры (/ru/silovye-struktury) Украина — Беларусь (/ru/ukraina)



(/r

E elorusam-
s

1

euroradio·fm

Мы заботимся о вашей конфиденциальности

Мы и наши партнеры храним и/или получаем доступ к информации на устройстве (например, файлам cookie) и обрабатываем личные данные (например, уникальные идентификаторы и другие данные устройства) для персонализированной рекламы и контента, оценки эффективности рекламы, анализа аудитории и разработки продуктов. С вашего согласия мы и наши партнеры можем использовать данные геолокации и идентификацию посредством сканирования устройства. Политика конфиденциальности

Вы можете изменить свой выбор в любое время в нашей центре конфиденциальности.

Принять и закрыть

Управлять настройками

Powered by clickio (https://clickio.com/ru/consent/?utm_source=euroradio.fm&utm_medium=cmp_logo&utm_campaign=cmp_euroradio.fm)



Мы заботимся о вашей конфиденциальности

Мы и наши партнеры храним и/или получаем доступ к информации на устройстве (например, файлам cookie) и обрабатываем личные данные (например, уникальные идентификаторы и другие данные устройства) для персонализированной рекламы и контента, оценки эффективности рекламы, анализа аудитории и разработки продуктов. С вашего согласия мы и наши партнеры можем использовать данные геолокации и идентификацию посредством сканирования устройства. Политика конфиденциальности

Вы можете изменить свой выбор в любое время в нашей центре конфиденциальности.

Принять и закрыть

Управлять настройками

Powered by clickio (https://clickio.com/ru/consent/?utm_source=euroradio.fm&utm_medium=cmp_logo&utm_campaign=cmp_euroradio.fm)

(/r

si-zhit-zabis-

14:(pil-na-sude-s-poslednim-slovom)

13:44 Как атака на российский А-50 под Минском изменила войну в Украине (/ru/kak-ataka-na-rossiyskiy-50-pod-minskom-izmenila-voynu-v-ukraine)

13:17 Сигаретная контрабанда в Литву за год уменьшилась в четыре раза (/ru/sigaretnaya-kontrabanda-v-litvu-za-god-umenshilas-v-chetyre-raza)

12:38 Латвия не дала визу тренеру хоккейной сборной Казахстана: у него паспорт РБ (/ru/latviya-ne-dala-vizu-treneru-khokkeynoy-sbornoy-kazakhstana-u-nego-pasport-rb)

12:17 Вышла новая версия сайта "Передоз" — адаптация для мобильных устройств (/ru/vyshla-novaya-versiya-sayta-peredoz-adaptaciya-dlya-mobilnykh-ustroystv)

больше новостей

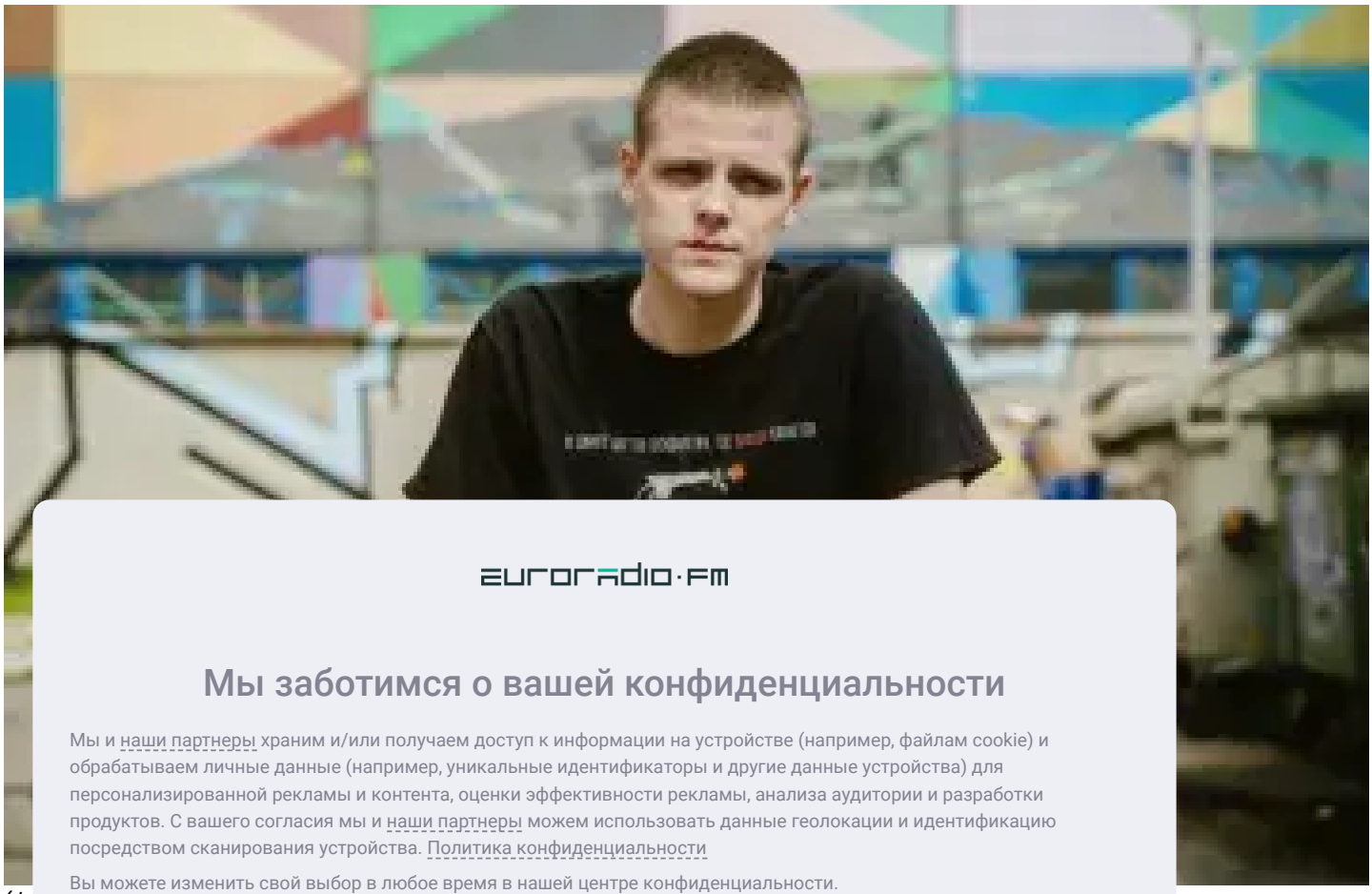

euroradio.fm

Мы заботимся о вашей конфиденциальности

Мы и наши партнеры храним и/или получаем доступ к информации на устройстве (например, файлам cookie) и обрабатываем личные данные (например, уникальные идентификаторы и другие данные устройства) для персонализированной рекламы и контента, оценки эффективности рекламы, анализа аудитории и разработки продуктов. С вашего согласия мы и наши партнеры можем использовать данные геолокации и идентификацию посредством сканирования устройства. Политика конфиденциальности

Вы можете изменить свой выбор в любое время в нашей центре конфиденциальности.

Принять и закрыть

Управлять настройками

Powered by clickio (https://clickio.com/ru/consent/?utm_source=euroradio.fm&utm_medium=cmp_logo&utm_campaign=cmp_euroradio.fm)

(/r

Е
(/
1

| chemu-ukraina-otzyvaet-posla-tolko-posle-vstrechi-lukashenko-s-pushilinym)

14:03 19.04.2023

Пружанца уволили из-за родственников в Украине (/ru/pruzhanca-uvolili-iz-za-rodstvennikov-v-ukraine)

18:32 20.04.2023

По несколько месяцев ждут "окошек" на визит: украинцы о посольстве в Минске (/ru/po-neskolko-mesyacev-zhdut-okoshek-na-vizit-ukraincy-o-posolstve-v-minske)

14:31 21.04.2023

Украина ввела санкции против министра спорта Беларуси и главы "Белой Руси" (/ru/ukraina-vvela-sankcii-protiv-ministra-sporta-belarusi-i-glavy-beloy-rusi)

15:33 15.04.2023

В Верховной Раде Украины прокомментировали отзыв посла из Беларуси (/ru/v-verkhovnoy-rade-ukrainy-prokommentirovali-otzyv-posla-iz-belarusi)

9:26 19.04.2023

Владимир Зеленский приехал на границу с Беларусью (/ru/vladimir-zelenskiy-priekhal-na-granicu-s-belarusyu)

13:26 19.04.2023

Главное

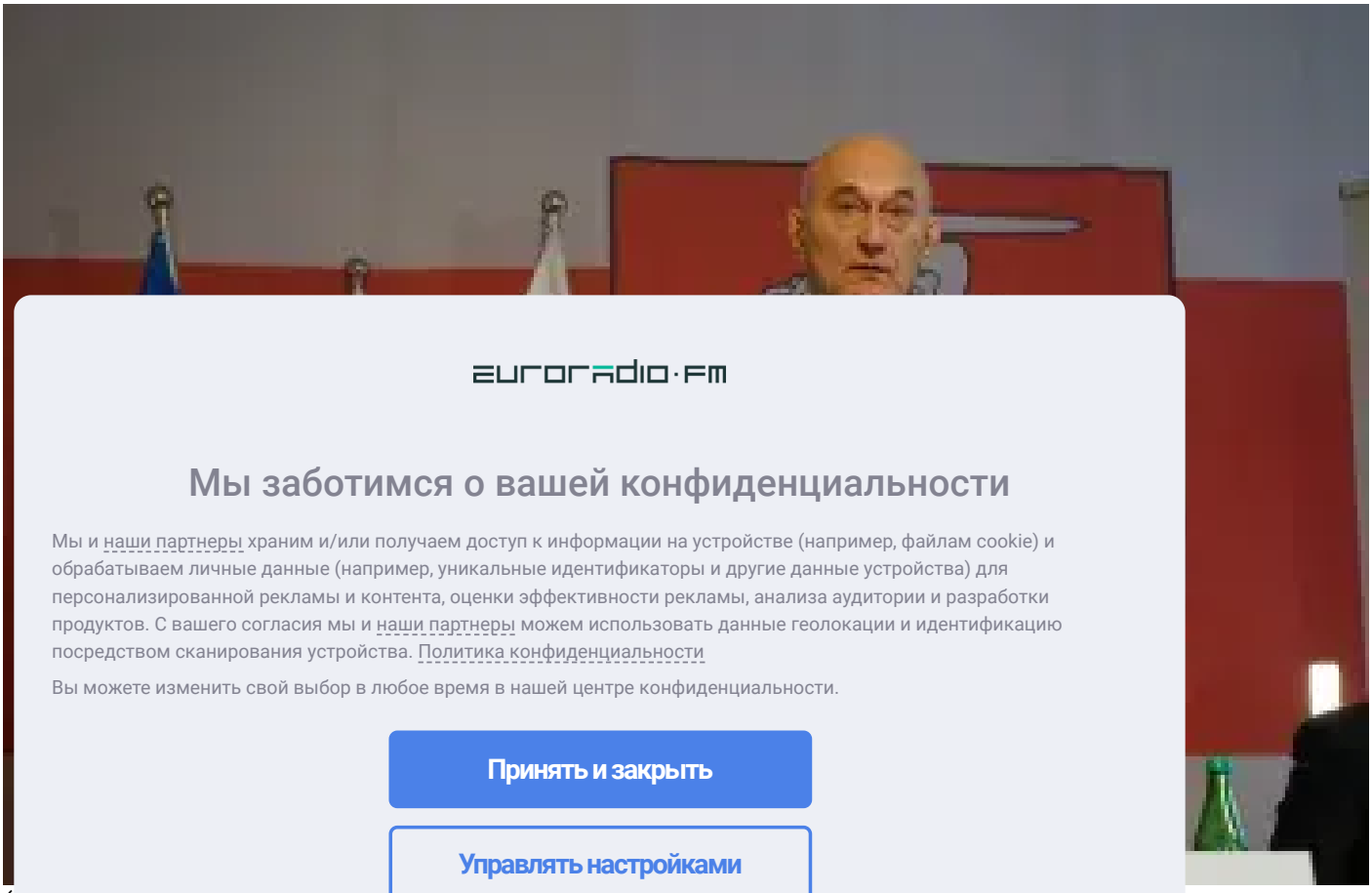

euroradio.fm

Мы заботимся о вашей конфиденциальности

Мы и наши партнеры храним и/или получаем доступ к информации на устройстве (например, файлам cookie) и обрабатываем личные данные (например, уникальные идентификаторы и другие данные устройства) для персонализированной рекламы и контента, оценки эффективности рекламы, анализа аудитории и разработки продуктов. С вашего согласия мы и наши партнеры можем использовать данные геолокации и идентификацию посредством сканирования устройства. Политика конфиденциальности

Вы можете изменить свой выбор в любое время в нашей центре конфиденциальности.

Принять и закрыть

Управлять настройками

Powered by clickio (https://clickio.com/ru/consent/?utm_source=euroradio.fm&utm_medium=cmp_logo&utm_campaign=cmp_euroradio.fm)

"В этой войне самую важную, стратегическую, роль играет Беларусь" — Позняк (/ru/v-etoy-voyne-samuyu-vazhnuyu-strategicheskuyu-rol-igraet-belarus-poznyak)

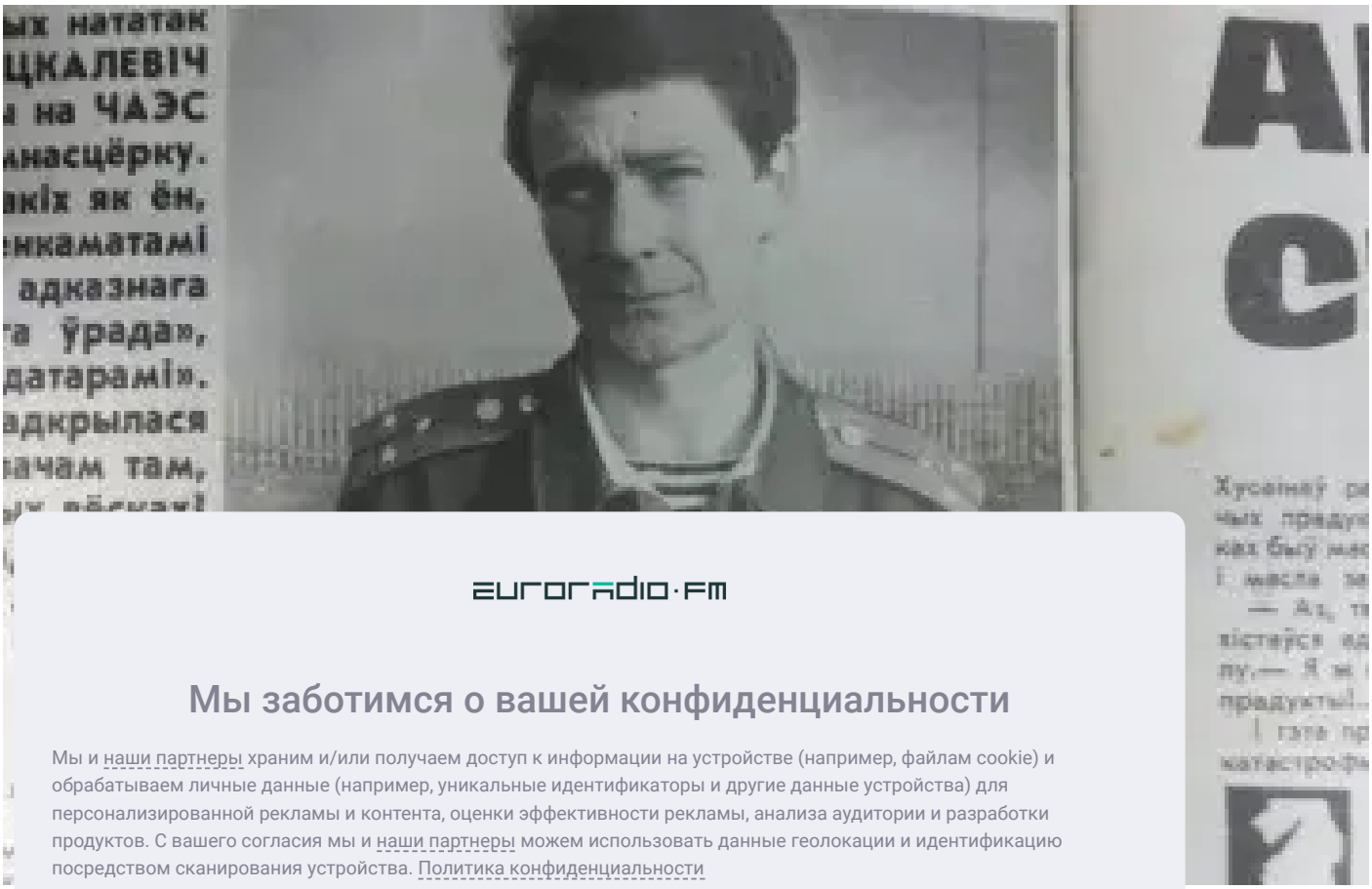

euroradio·fm

Мы заботимся о вашей конфиденциальности

Мы и наши партнеры храним и/или получаем доступ к информации на устройстве (например, файлам cookie) и обрабатываем личные данные (например, уникальные идентификаторы и другие данные устройства) для персонализированной рекламы и контента, оценки эффективности рекламы, анализа аудитории и разработки продуктов. С вашего согласия мы и наши партнеры можем использовать данные геолокации и идентификацию посредством сканирования устройства. Политика конфиденциальности

Вы можете изменить свой выбор в любое время в нашей центре конфиденциальности.

Принять и закрыть

Управлять настройками

Powered by clickio(https://clickio.com/ru/consent/?utm_source=euroradio.fm&utm_medium=cmp_logo&utm_campaign=cmp_euroradio.fm)

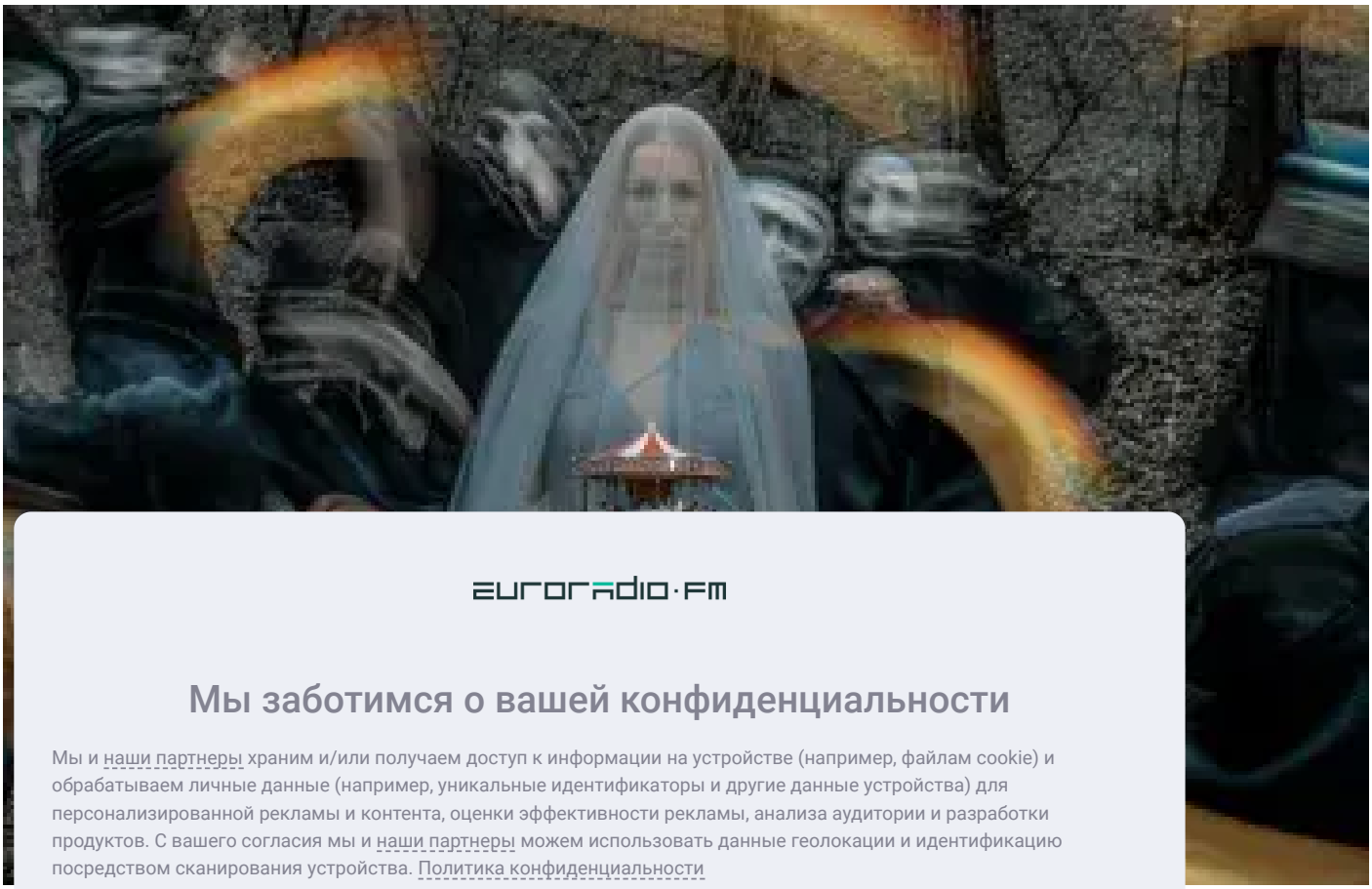

euroradio·fm

Мы заботимся о вашей конфиденциальности

Мы и наши партнеры храним и/или получаем доступ к информации на устройстве (например, файлам cookie) и обрабатываем личные данные (например, уникальные идентификаторы и другие данные устройства) для персонализированной рекламы и контента, оценки эффективности рекламы, анализа аудитории и разработки продуктов. С вашего согласия мы и наши партнеры можем использовать данные геолокации и идентификацию посредством сканирования устройства. Политика конфиденциальности

Вы можете изменить свой выбор в любое время в нашей центре конфиденциальности.

Принять и закрыть

Управлять настройками

Powered by clickio (https://clickio.com/ru/consent/?utm_source=euroradio.fm&utm_medium=cmp_logo&utm_campaign=cmp_euroradio.fm)



(

A shlyakha-
p

(

Выбор редакции

euroradio·fm

Мы заботимся о вашей конфиденциальности

Мы и наши партнеры храним и/или получаем доступ к информации на устройстве (например, файлам cookie) и обрабатываем личные данные (например, уникальные идентификаторы и другие данные устройства) для персонализированной рекламы и контента, оценки эффективности рекламы, анализа аудитории и разработки продуктов. С вашего согласия мы и наши партнеры можем использовать данные геолокации и идентификацию посредством сканирования устройства. Политика конфиденциальности

Вы можете изменить свой выбор в любое время в нашей центре конфиденциальности.

Принять и закрыть

Управлять настройками

Powered by clickio (https://clickio.com/ru/consent/?utm_source=euroradio.fm&utm_medium=cmp_logo&utm_campaign=cmp_euroradio.fm)

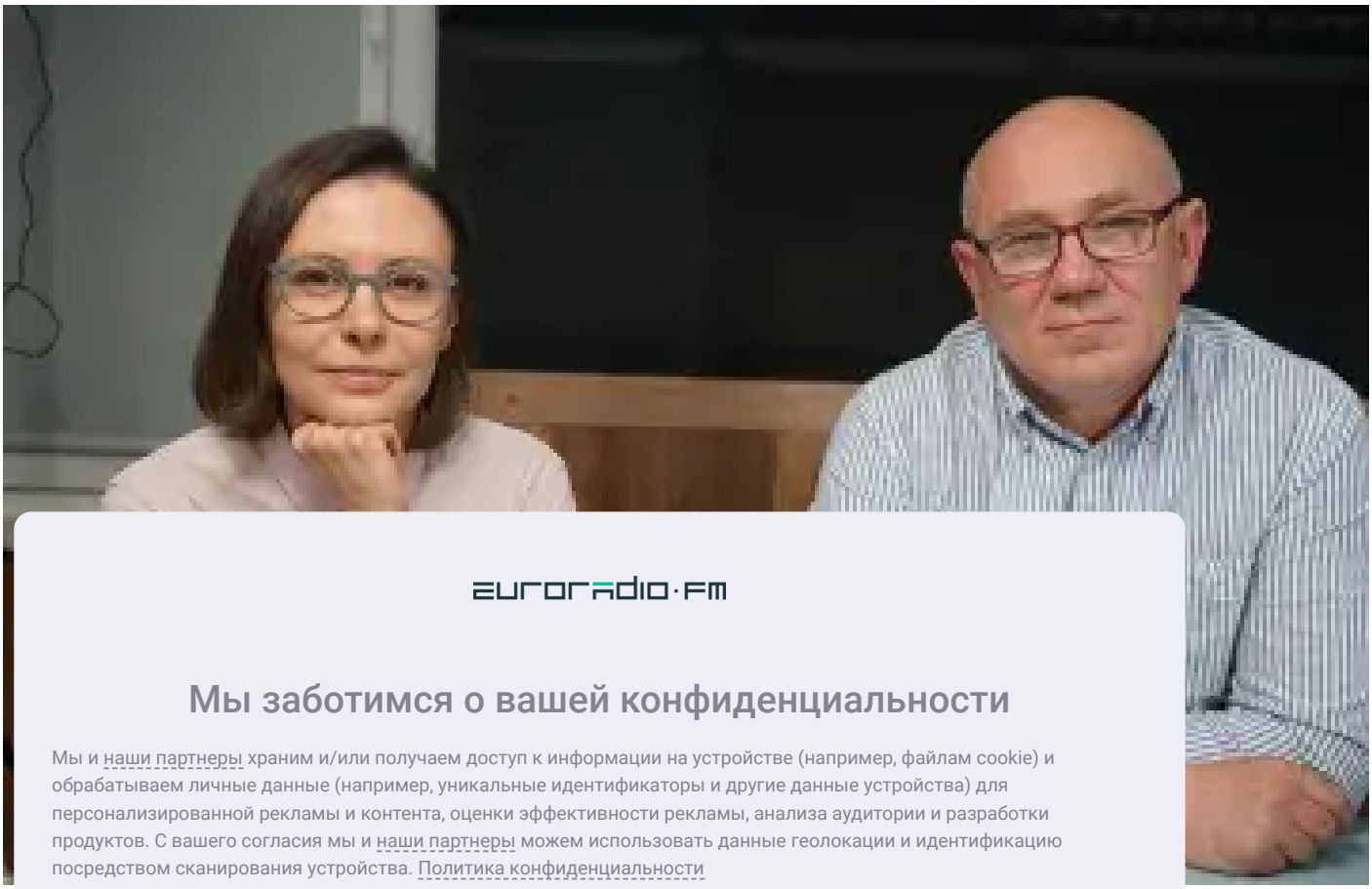

euroradio·fm

Мы заботимся о вашей конфиденциальности

Мы и наши партнеры храним и/или получаем доступ к информации на устройстве (например, файлам cookie) и обрабатываем личные данные (например, уникальные идентификаторы и другие данные устройства) для персонализированной рекламы и контента, оценки эффективности рекламы, анализа аудитории и разработки продуктов. С вашего согласия мы и наши партнеры можем использовать данные геолокации и идентификацию посредством сканирования устройства. Политика конфиденциальности

Вы можете изменить свой выбор в любое время в нашей центре конфиденциальности.

Принять и закрыть

Управлять настройками

Powered by clickio (https://clickio.com/ru/consent/?utm_source=euroradio.fm&utm_medium=cmp_logo&utm_campaign=cmp_euroradio.fm)

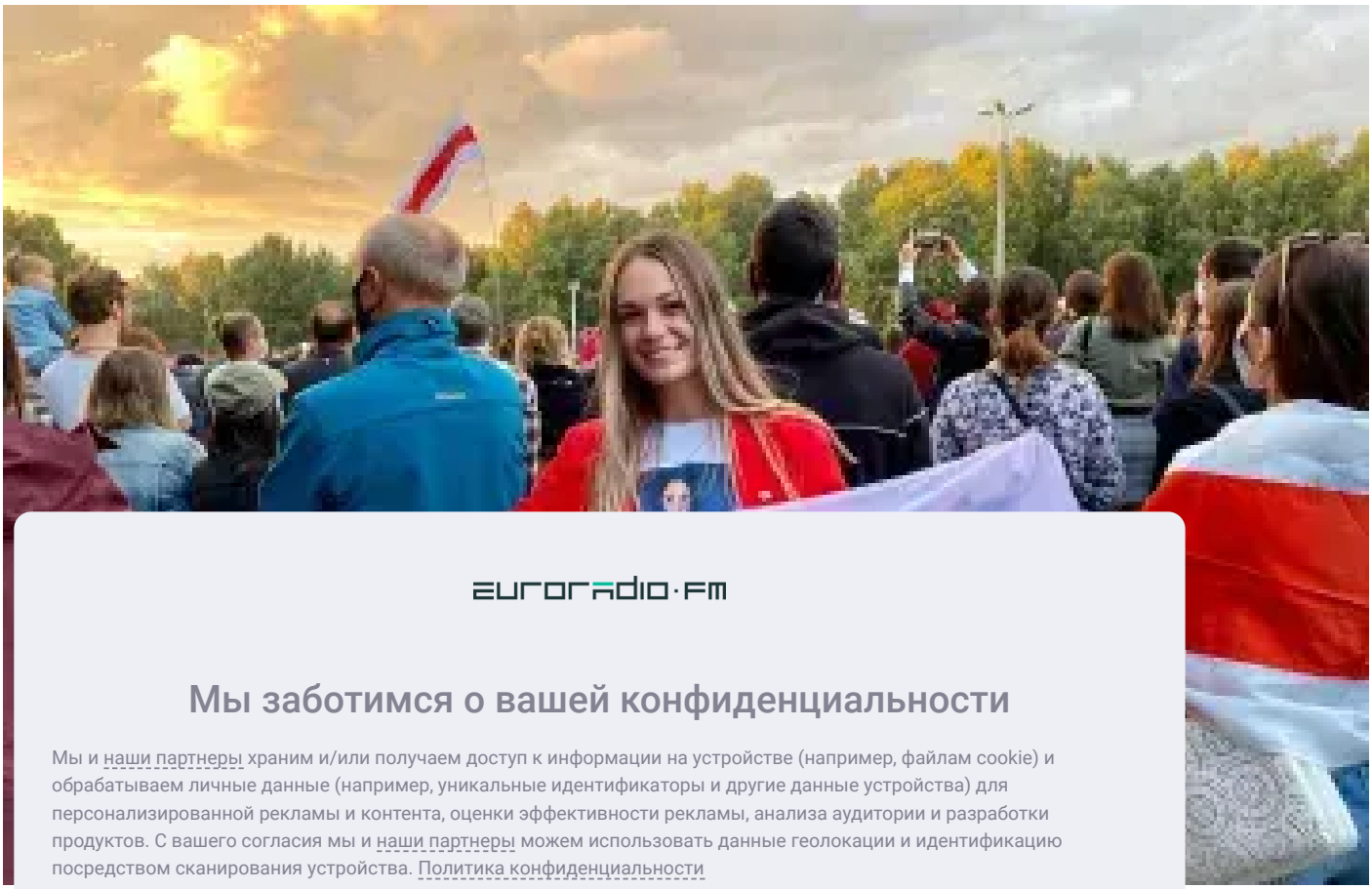

(

(
E
s

-diaspory-efir-

euroradio·fm

Мы заботимся о вашей конфиденциальности

Мы и наши партнеры храним и/или получаем доступ к информации на устройстве (например, файлам cookie) и обрабатываем личные данные (например, уникальные идентификаторы и другие данные устройства) для персонализированной рекламы и контента, оценки эффективности рекламы, анализа аудитории и разработки продуктов. С вашего согласия мы и наши партнеры можем использовать данные геолокации и идентификацию посредством сканирования устройства. Политика конфиденциальности

Вы можете изменить свой выбор в любое время в нашей центре конфиденциальности.

Принять и закрыть

Управлять настройками

Powered by clickio(https://clickio.com/ru/consent/?utm_source=euroradio.fm&utm_medium=cmp_logo&utm_campaign=cmp_euroradio.fm)

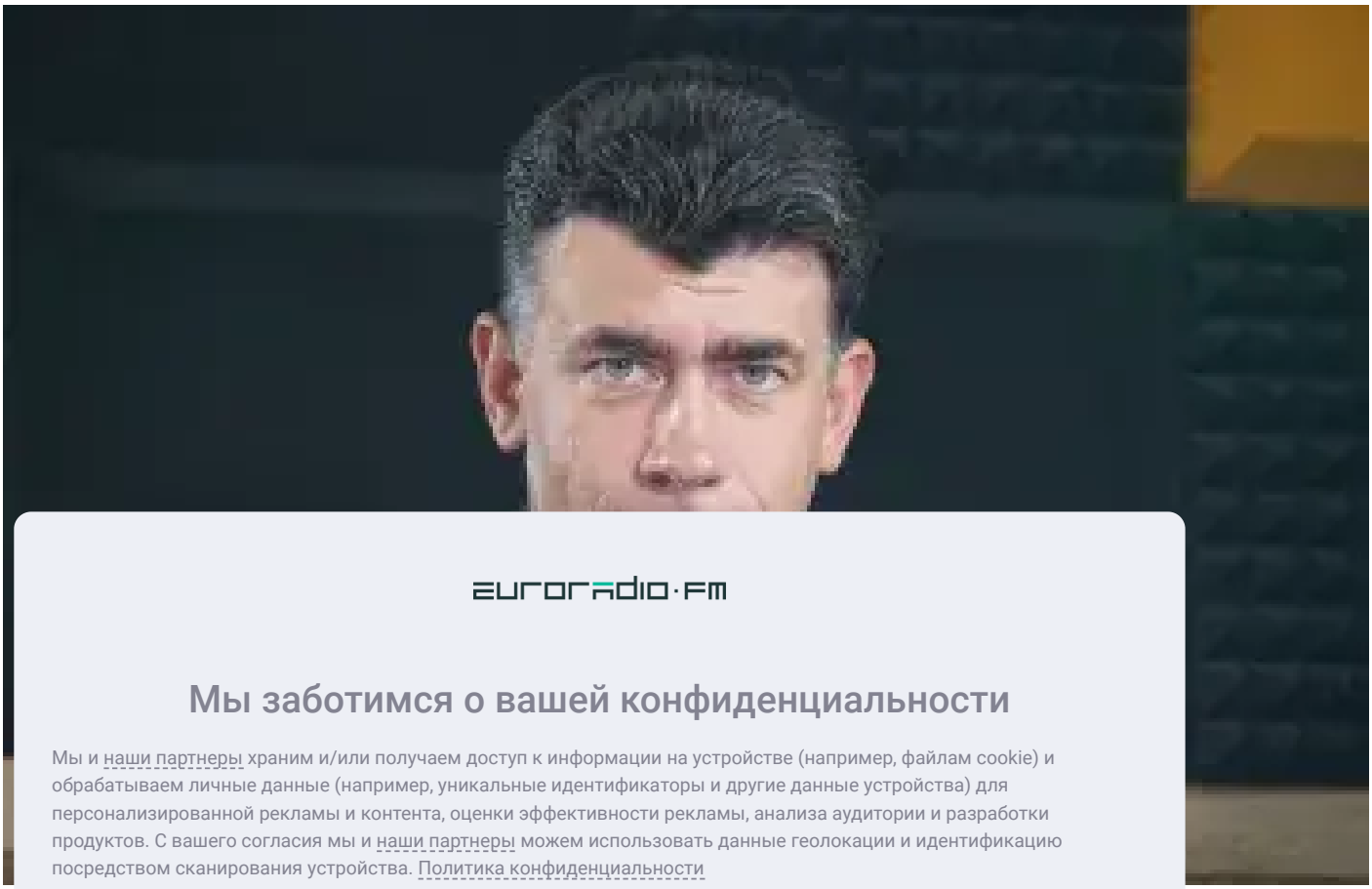

euroradio·fm

Мы заботимся о вашей конфиденциальности

Мы и наши партнеры храним и/или получаем доступ к информации на устройстве (например, файлам cookie) и обрабатываем личные данные (например, уникальные идентификаторы и другие данные устройства) для персонализированной рекламы и контента, оценки эффективности рекламы, анализа аудитории и разработки продуктов. С вашего согласия мы и наши партнеры можем использовать данные геолокации и идентификацию посредством сканирования устройства. Политика конфиденциальности

Вы можете изменить свой выбор в любое время в нашей центре конфиденциальности.

Принять и закрыть

Управлять настройками

Powered by clickio (https://clickio.com/ru/consent/?utm_source=euroradio.fm&utm_medium=cmp_logo&utm_campaign=cmp_euroradio.fm)

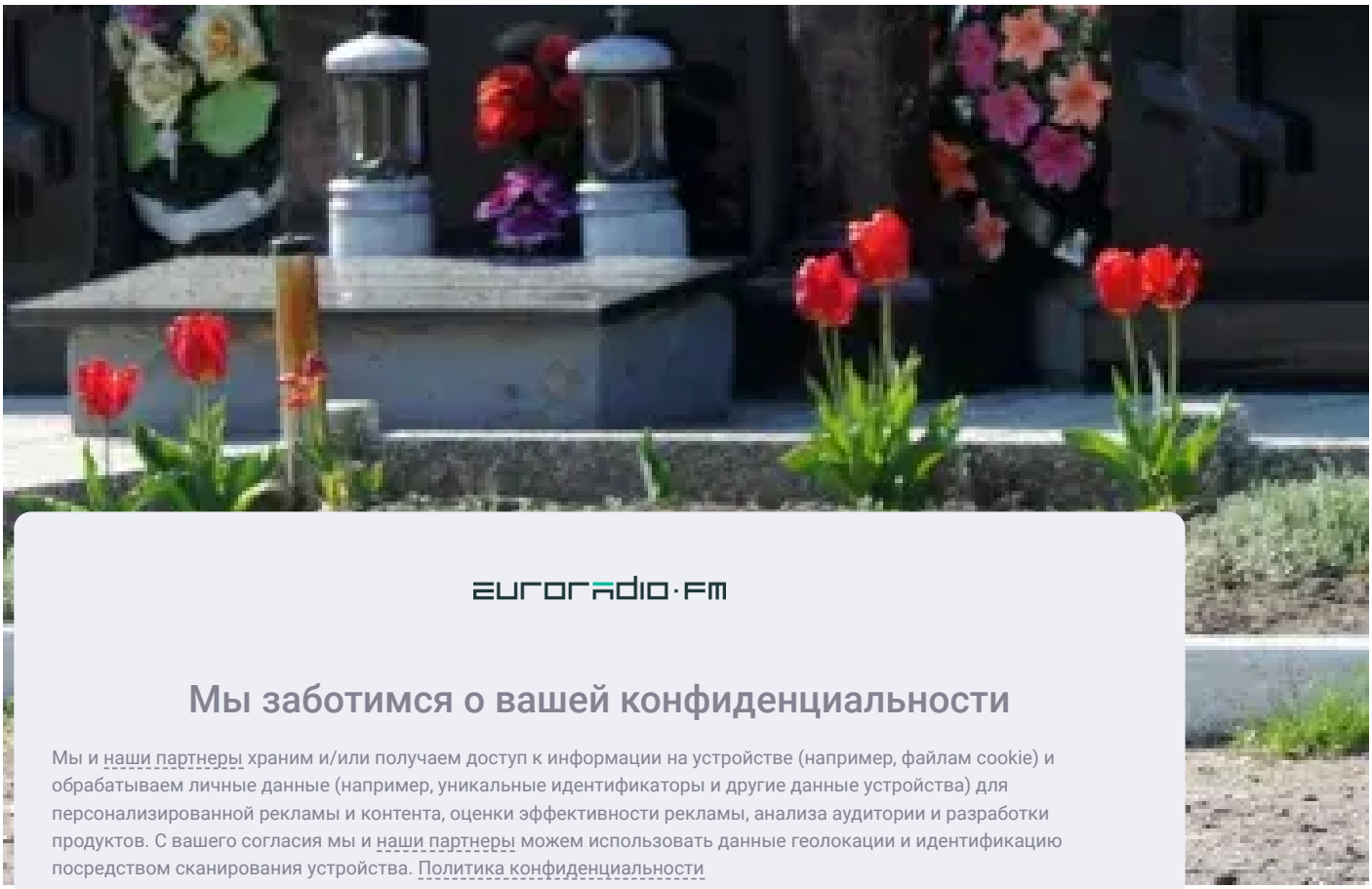

euroradio·fm

Мы заботимся о вашей конфиденциальности

Мы и наши партнеры храним и/или получаем доступ к информации на устройстве (например, файлам cookie) и обрабатываем личные данные (например, уникальные идентификаторы и другие данные устройства) для персонализированной рекламы и контента, оценки эффективности рекламы, анализа аудитории и разработки продуктов. С вашего согласия мы и наши партнеры можем использовать данные геолокации и идентификацию посредством сканирования устройства. Политика конфиденциальности

Вы можете изменить свой выбор в любое время в нашей центре конфиденциальности.

Принять и закрыть

Управлять настройками

Powered by clickio(https://clickio.com/ru/consent/?utm_source=euroradio.fm&utm_medium=cmp_logo&utm_campaign=cmp_euroradio.fm)

(

-roza-

Гарбата ці чай? Тест ко Дню родного языка

пройти тест

(/test-kak-horosho-vy-znaete-belorusskiy-yazyk)

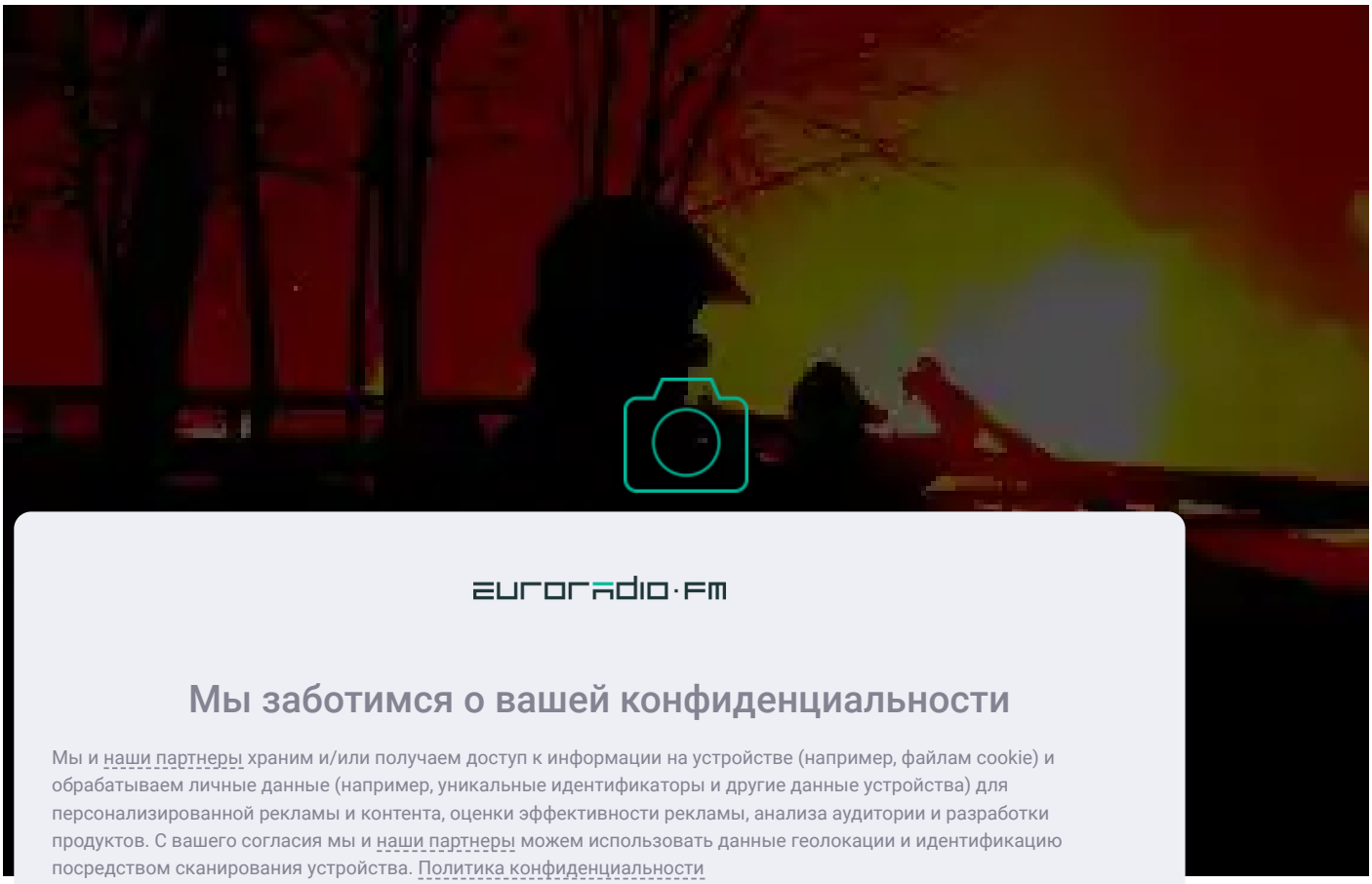

euroradio·fm

Мы заботимся о вашей конфиденциальности

Мы и наши партнеры храним и/или получаем доступ к информации на устройстве (например, файлам cookie) и обрабатываем личные данные (например, уникальные идентификаторы и другие данные устройства) для персонализированной рекламы и контента, оценки эффективности рекламы, анализа аудитории и разработки продуктов. С вашего согласия мы и наши партнеры можем использовать данные геолокации и идентификацию посредством сканирования устройства. Политика конфиденциальности

Вы можете изменить свой выбор в любое время в нашей центре конфиденциальности.

Принять и закрыть

Управлять настройками

Powered by clickio (https://clickio.com/ru/consent/?utm_source=euroradio.fm&utm_medium=cmp_logo&utm_campaign=cmp_euroradio.fm)



(/ru/roman-protasevich-vystupil-na-sude-s-poslednim-slovom)

Роман Протасевич выступил на суде с последним словом (/ru/roman-protasevich-vystupil-na-sude-s-poslednim-slovom)

14:08 26.04.2023

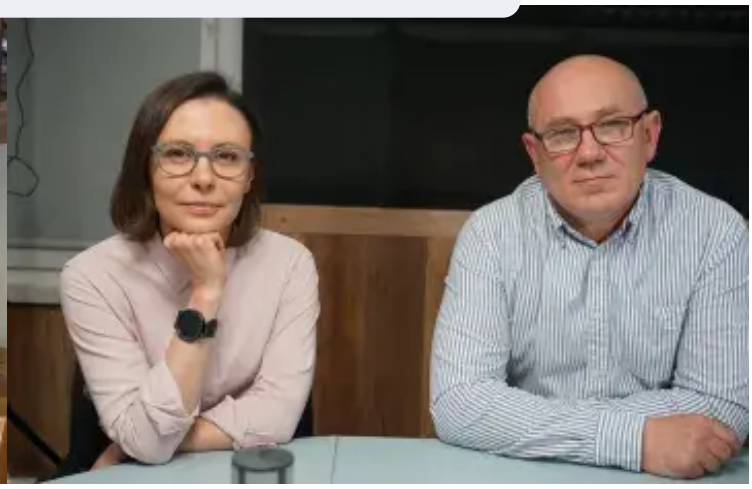

(/ru/pokhozhi-li-koordinacionnyy-sovet-i-vsebelorusskoe-sobranie-efir-v-1300)

Похожи ли Координационный совет и Всебелорусское собрание — эфир (/ru/pokhozhi-li-koordinacionnyy-sovet-i-vsebelorusskoe-sobranie-efir-v-1300)

10:03 26.04.2023

Как атака на российский А-50 под Минском изменила войну в Украине (/ru/kak-ataka-na-rossiyskiy-a-50-pod-minskom-izmenila-voynu-v-ukraine)

ЭКОНОМИКА (/RU/CATS/EKONOMIKA)

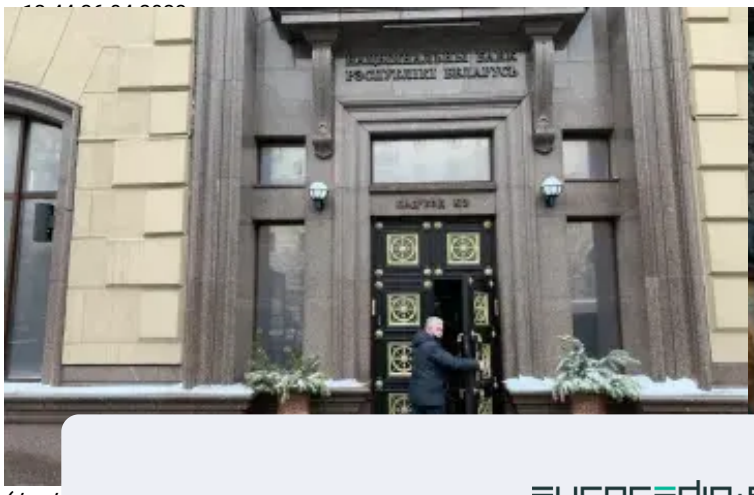

Пазняк о "ябатьках": не думайте, что они все — враги белорусской нации (/ru/paznyak-o-yabatkakh-ne-dumayte-chto-oni-vse-vragi-belorusskoy-nacii)

КУЛЬТУРА (/RU/CATS/KULTURA)

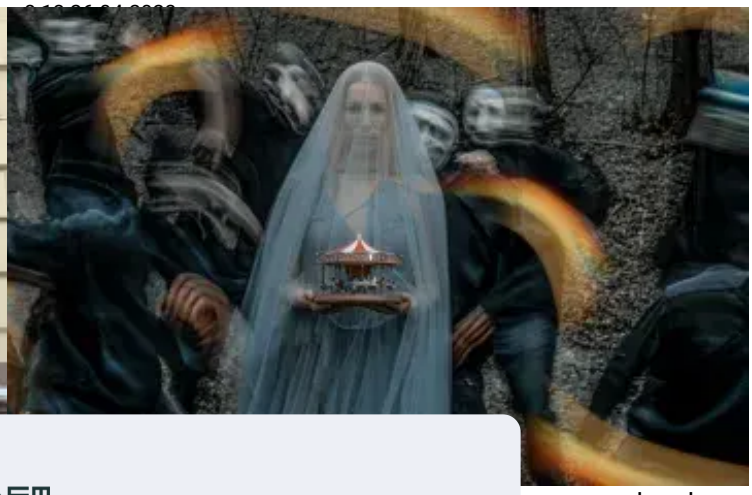

(/ru/

yavannya-karalya-

snizh

Ста

сни

refi

10-

11:3

га палявання

ondone-proydet-

stakha-po-

Ко

"до

be

издание 4-й и

ich-zaklyuchil-

vedmaka)

euroradio·fm

Мы заботимся о вашей конфиденциальности

Мы и наши партнеры храним и/или получаем доступ к информации на устройстве (например, файлам cookie) и обрабатываем личные данные (например, уникальные идентификаторы и другие данные устройства) для персонализированной рекламы и контента, оценки эффективности рекламы, анализа аудитории и разработки продуктов. С вашего согласия мы и наши партнеры можем использовать данные геолокации и идентификацию посредством сканирования устройства. Политика конфиденциальности

Вы можете изменить свой выбор в любое время в нашей центре конфиденциальности.

Принять и закрыть

Управлять настройками

Powered by clickio (https://clickio.com/ru/consent/?utm_source=euroradio.fm&utm_medium=cmp_logo&utm_campaign=cmp_euroradio.fm)

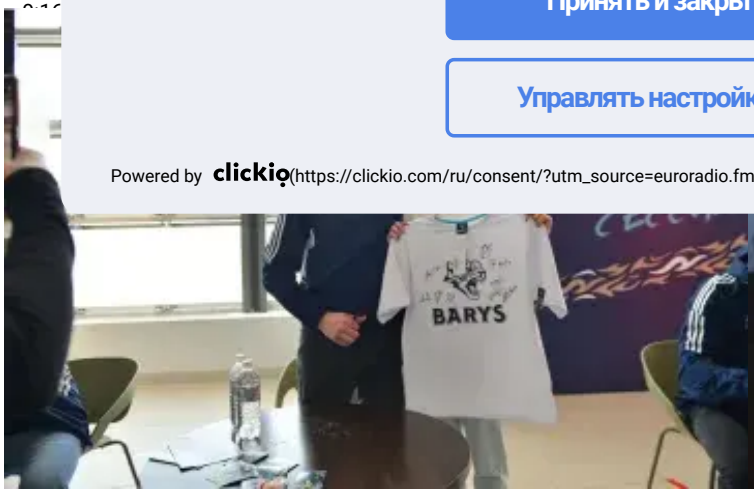

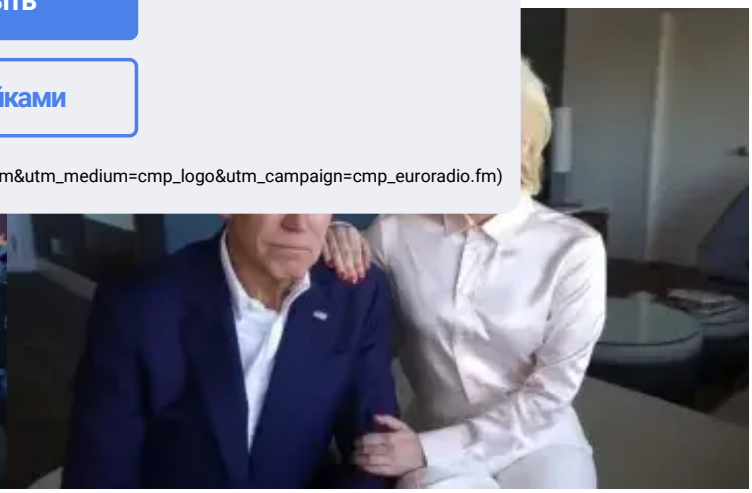

(/ru/latviya-ne-dala-vizu-treneru-khokkeynoy-sbornoy-kazakhstana-u-nego-pasport-rb)

(/ru/ledi-gaga-stala-sopredsedatelem-komiteta-belogo-doma-po-kulture-i-iskusstvu)

Латвия не дала визу тренеру хоккейной сборной Казахстана: у него паспорт РБ (/ru/latviya-ne-dala-vizu-treneru-khokkeynoy-sbornoy-kazakhstana-u-nego-pasport-rb)

12:38 26.04.2023

Леди Гага стала сопредседателем комитета Белого дома по культуре и искусству (/ru/ledi-gaga-stala-sopredsedatelem-komiteta-belogo-doma-po-kulture-i-iskusstvu)

10:52 14.04.2023

Несколько теннисистов из Беларуси и России подписали декларацию нейтральности (/ru/neskolko-tennisistov-iz-belarusi-i-rossii-podpisali-

Музыкант Артем Романов осужден на 10 суток ареста (/ru/muzykant-artem-romanov-osuzhden-na-10-sutok-aresta)

16:09 07.04.2023

СТАНЬ ЖУРНАЛИСТОМ!
СООБЩИ НОВОСТЬ!
(/ru/forma/soobshchit-novost)

SUPPORT US

euroradio·fm

Мы заботимся о вашей конфиденциальности

Мы и наши партнеры храним и/или получаем доступ к информации на устройстве (например, файлам cookie) и обрабатываем личные данные (например, уникальные идентификаторы и другие данные устройства) для персонализированной рекламы и контента, оценки эффективности рекламы, анализа аудитории и разработки продуктов. С вашего согласия мы и наши партнеры можем использовать данные геолокации и идентификацию посредством сканирования устройства. Политика конфиденциальности

Вы можете изменить свой выбор в любое время в нашей центре конфиденциальности.

Принять и закрыть

Управлять настройками

Powered by clickio (https://clickio.com/ru/consent/?utm_source=euroradio.fm&utm_medium=cmp_logo&utm_campaign=cmp_euroradio.fm)

/radio)

pravila).

ww.mzv.cz/jnp/en/foreign_relations/human_rights/transition_pro