Пять фактов о новом главном редакторе “Советской Белоруссии“ Дмитрии Жуке

Змитер Панковец, nn.by
7 февраля 2018, 17:54



Дмитрий Жук. Фото: brsm.by

Легендарный Павел Якубович уходит в отставку с поста главного редактора крупнейшей государственной газеты страны «Советской Белоруссии». Якубович руководил изданием 24 года. «Я свободен», — сказал он после отставки.

Новым редактором газеты Администрации президента станет редактор информационного агентства БелТА **Дмитрий Жук**. Для Жука такой переход выглядит повышением — может быть, потому что до него этот пост занимал человек, чье влияние было больше, чем должность, в силу личных качеств.

Сын писателя Алеся Жука

Мало где афишируется, но новый редактор «Советской Белоруссии» — сын известного писателя **Алеся Жука**. Дмитрий родился на малой родине отца в Слуцком районе в 1970-м. Алесь Жук в тот год как раз оканчивал университет.

Примечательно, что Алесь Жук поддержал негосударственный Союз белорусских писателей и до сих пор входит в него. Когда литературные журналы объединяли в холдинг, Жук-старший возглавлял русскоязычный «Неман». В итоге на его место пришла известная коммунистка **Нина Чайка**.

Жук-сын пишет по-русски, белорусским языком на работе не пользуется.

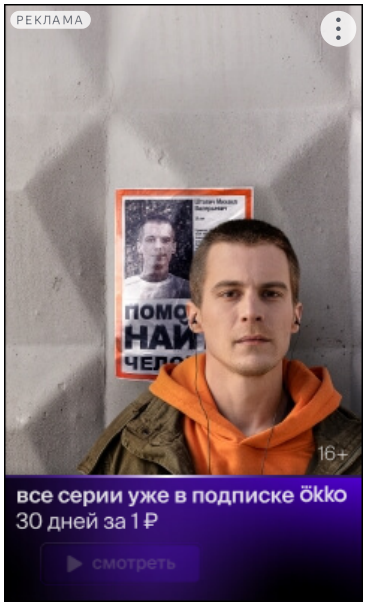

Работал учителем белорусского языка

Возможно, под влиянием семьи Дмитрий Жук поступил после школы на белорусскую филологию БГУ, которую окончил в 1992 году. Год проработал учителем языка в школе-гимназии №199. При этом сейчас Дмитрий Жук избегает пользоваться белорусским язык во время эфиров на телевидении, даже если его собеседник разговаривает по-белорусски.

Затем Дмитрий Жук ушел в журналистику. Сначала он работал в издательском центре Нацбанка, а после попал в белорусскую редакцию российского информационного агентства «Интерфакс».

Возглавлял пресс-службу Лукашенко

В 1999—2003 гг. Дмитрий Жук возглавлял пресс-службу (не путать с должностью пресс-секретаря) **Александра Лукашенко**. «БелГазета» писала о нем в то время: *«Не запомнился журналистам и нынешний руководитель пресс-службы президента Дмитрий Жук, все функции которого ограничились фильтрацией журналистов, приглашенных на мероприятия с участием президента».* Жука на этом посту сменил **Павел Легкий**, который сейчас является заместителем министра информации.

Перехватил инициативу у «Интерфакса»

Когда Жук возглавил БелТА, ему было всего 33 года.

Продолжительное время все эксклюзивы от государственных органов давало российское информагентство «Интерфакс». А государственные СМИ были уже на втором плане. Именно Дмитрий Жук, став директором БелТА, сумел переломить эту традицию.

На сегодня именно на БелТА появляется самая свежая и актуальная информация из официальных источников. А «Интерфакс» постепенно угасает. Это была крупная победа Жука, который доказал превосходство белорусских СМИ над российскими.

При Жуке агентство БелТА отошло от строгой канцелярщины. На сайте появляется много информации о шоу-бизнесе (к сожалению, в первую очередь российском), развлекательная информация, тесты. На сегодня БелТА — это самый популярный государственный сайт, который, однако, все равно намного уступает независимым порталам.

Постоянный участник «Клуба редакторов»

Вместе с **Павлом Якубовичем** и **Геннадием Давыдько** Дмитрий Жук был постоянным участником «Клуба редакторов» на «Беларусь 1».

Жук там старался больше молчать, чем говорить. Если же брал слово, то случались и одиозные высказывания.

Например, когда молодофронтовцы собирали подписи за бело-красно-белый флаг, то Жук сказал: «*Хочу вернуться к подписям. Ребята, которые подписались, может, вы еще и свои паспортные данные сказали? Так за кого-нибудь кредит заплатите. Не торопитесь подписываться».*

После избиения журналиста tut.by **Павла Добровольского** Жук стал на сторону милиции.

Наконец отметим, что новый главный редактор «Советской Белоруссии» — кавалер Ордена Почета (2014).

На двери кабинета Жука в БелТА висела табличка с изречением легендарного Че Гевары: *«Устал — отдохни. Но после этого ты уже никогда не будешь бойцом революции».*

Читайте также

Идеологам раздали ордена Почета

Умер писатель Алесь Жук

Якубович: Надо было сразу сказать, что планшеты для делегатов — спонсорская поддержка

Поделиться Поделиться Поделиться Твитнуть

Заметили ошибку? Пожалуйста, выделите её и нажмите Ctrl+Enter

Дорогие читатели, не имея ресурсов на модерацию и учитывая нюансы белорусского законодательства, мы решили отключить комментарии. Но присоединяйтесь к обсуждениям в наших сообществах в соцсетях! Мы есть на Facebook, «ВКонтакте», Twitter и Одноклассники

Последние новости

подписаться

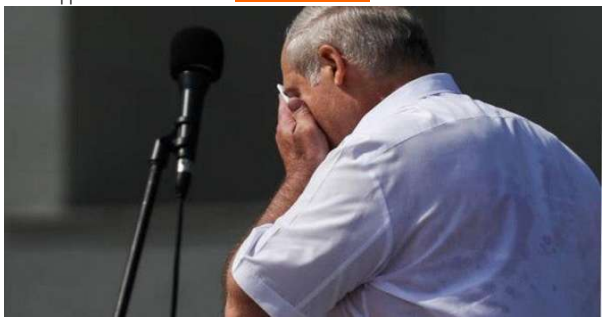

13:38

«У Лукашенко осталось два выхода, и оба не особо приятные»

Валютные курсы могут сыграть злую шутку с режимом.

подробности

13:48 Подразделения «Шторм Z»: «Кадыровцы» сдают наши

13:44 Эксперт назвал лучший овощ для худеющих

13:42 ВСУ продавили российскую оборону и продвинулись на

13:33 Российские войска покинули Клещеевку южнее Бахмута -

12:15 Лукашенко поздравил «настоящих мужиков» и пообещал,

11:59 Мацукевич: ШОС для режима — очень приятная площадка,

Главные новости

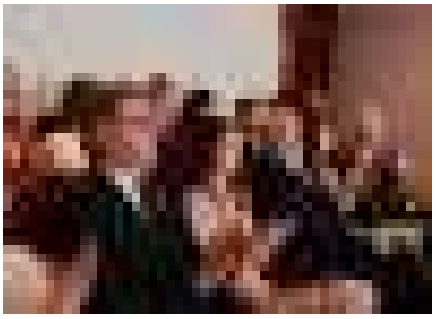

Похоже, у Лукашенко новая фаворитка

Девушку с престарелым политиком видели уже трижды.



Лукашенко поздравил «настоящих мужиков» и пообещал, что «легко не будет»



Мацукевич: ШОС для режима — очень приятная площадка, где все считают Лукашенко



«Кошмар! Такого раньше не

Твит дня



Спадар Джыпсінкоў

@gypsynkov

⚡У Палацы Незалежнасці ўжо 4 разы знялі са сцяны кавадлу Вагнера і павесілі назад

Цифра дня

1 861,1

рубля составила средняя зарплата в Беларуси в мае.

11:55 Пригожину вернули не только деньги, но и золотой

все новости

было»



Карточный домик Путна разваливается

© 2008 udf.name | Новости Беларуси | При использовании материалов гиперссылка на сайт обязательна.