Любіце свой край
НАША ТАЛАЧЫНШЧЫНА



Наша газета в формате PDF



Наши авторы

- Игорь Снаров
- Кристина Быховец
- Мария Хмелюк
- Михаил Королёв
- Олеся Кузьмич
- Ольга Хаецкая
- Сергей Абрамович
- Юлия Капранова

Оплата онлайн



Талон к врачу



Прямые линии



Билет в кино



Расписание транспорта



Номера телефонов



Тема недели



Земельные участки



Дома, подлежащие включению в реестр пустующих



Я военным быть хочу



Поиск родственников



Партизаны Толочинщины



«Бацькаўшчына»



Поможем храму!



«Витебские вести»

ВИТЕБСКИЕ ВЕСТИ
НОВОСТИ ВИТЕБСКА И ВИТЕБСКОЙ ОБЛАСТИ

В правилах толочинского педагога Ирины Федоровой не останавливаться на достигнутом

13 марта 2018 13:55



Второй год в средней школе №1 г. Толочина уроки английского языка ведет Ирина Игоревна Федорова. Несмотря на молодость, она заслужила уважение со стороны учеников грамотным преподаванием предмета, интересными формами и методами ведения уроков, со стороны коллег — тактичным отношением, вниманием, вежливостью. Кстати, эти качества в ней воспитали именно они, учителя родной школы.

— Почему я выбрала делом своей жизни профессию учителя? — опережает мой вопрос Ирина Игоревна и тут же отвечает:

— Все началось с начальных классов. Во всем хотелось быть похожей на нашу учительницу Лидию Семеновну Казакевич. Позже я поняла, что нужные качества для этой профессии закладываются именно в начальной школе. Кроме того, среди моих сверстниц тогда было модно играть “в школу”. Свои “уроки” я старалась вести по-настоящему, ребята меня слушались и старались заработать хорошие “оценки”. Наверное, уже тогда я почувствовала, как важно и одновременно приятно быть учителем.

После окончания девяти классов Ирина поступила в Полоцкий колледж на отделение начального образования и иностранного языка (английский). На четвертом курсе, совмещая учебу и практику, она сделала свои первые педагогические шаги в одной из полоцких школ, где проработала полгода педагогом-организатором.

По окончании колледжа в личной жизни Ирины произошли важные события. Она вышла замуж за парня, с которым была знакома давно. Муж Артем также родом из Толочина, работает индивидуальным предпринимателем по строительству. В планах молодой семьи было остаться в Полоцке, но судьба распорядилась иначе, и они вернулись в Толочин.

— Порог родной школы я переступила с особым, трепетным и радостным чувством, — продолжает рассказ Ирина Игоревна. — Здесь меня встретили приветливо, познакомили с классными коллективами, учили оформлять документацию, подсказывали, как строить взаимоотношения с детьми. Известная мудрая поговорка “дома и стены помогают” — это про меня. На каждом шагу я чувствовала надежное плечо моих учителей, могла обратиться к любому из них и получить помощь.

Ирина Игоревна ведет уроки английского языка с третьего по девятый класс. Она любит свой предмет и старается заинтересовать им детей, используя самые разные методики. С благодарностью Ирина Игоревна вспоминает уроки английского Нины Викторовны Скрупской, неустанно повторяет детям, что современный человек должен владеть иностранным языком, чтобы быть успешным и достигнуть в жизни своей цели. Помогают ей в работе, как считает сама учитель, природный оптимизм, вера в себя и людей.

Есть и первые успехи. В прошлом году под руководством Ирины Игоревны одна из ее учениц заняла третье место по теме “Англицизмы” (употребление английских слов в русском языке) в районном конкурсе исследовательских работ.

Желая глубже постичь предмет, в совершенстве овладеть английским языком, в прошлом году она поступила на сокращенный курс заочного отделения Витебского государственного университета имени П. М. Машерова по уже имеющейся специальности. Все свободное время проводит за книгами, готовясь к урокам и

сессиям. В ближайших планах молодого учителя — дальнейшая работа в родной школе, учеба в вузе, совершенствование своего педагогического мастерства.

Елена СЕРЕДА.

Все новости

Другие статьи рубрики

Rating: 10.0/**10** (1 vote cast)

Rating: **+1** (from 1 vote)

В правилах толочинского педагога Ирины Федоровой не останавливаться на достигнутом, 10.0 out of 10 based on 1 rating

Поделиться в соц. сетях

Нравится +1

Написать комментарий

Вы должны войти в систему, чтобы оставить комментарий.

ПОИСК ПО САЙТУ

Введите слово...

Год мира и созидания

К 590-летию Толочина



XI Международный экономический форум

Инновации
Инвестиции
Перспективы

Славянский базар в

Витебске



II Игры стран СНГ



Ритуальные услуги

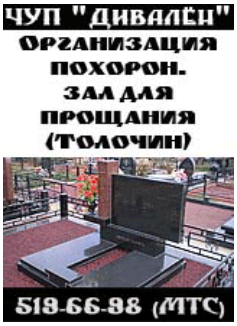

Организация похорон



Наш календарь

Март 2018

Пн	Вт	Ср	Чт	Пт	Сб	Вс
			1	2	3	4

« Фев Апр »

Пн	Вт	Ср	Чт	Пт	Сб	Вс
5	6	7	8	9	10	11
12	13	14	15	16	17	18
19	20	21	22	23	24	25
26	27	28	29	30	31	

« Фев Апр »

Архив новостей

Выберите месяц

Мы в Инстаграме

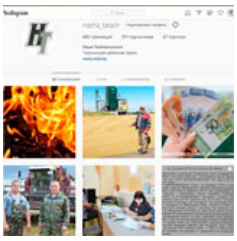

Мы в Facebook

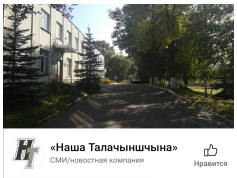

Наши видео

YouTube

Мы в Telegram

"Наша Талачыншчына"

Telegram

Новости Толочина и Толочинского района. Наш сайт natal.by.

Газета Толочин ...
6,948 members
Follow on VK

Газета Толочин - "Наша...
5 382 participants
Join

Ссылки: Президент Республики Беларусь | Витебский облисполком | Толочинский райисполком | Газета "Витебские вести"

Яндекс.Метрика 218 my counter сегодня 173 всего 2075524 390 mail.ru 345 4943200 173 Rating All.BY HIT.UA 200 1399 Рамблер ТОП100

Copyright © "НАША ТАЛАЧЫНШЧЫНА". При использовании материалов этого сайта на других интернет-ресурсах обязательно указание кликабельной ссылки natal.by или прямой ссылки, ведущей на использованный материал. При использовании материалов в печатных изданиях обязательно указание ссылки natal.by или прямой ссылки, указывающей на место расположения использованного материала.
Magazine Basic Тема разработана Themes by bavotasan.com.
Локализация и Перевод Коллекция Wordpress.
150855555