Поддержи "Весну" на PATREON

Заявление правозащитников Беларуси о признании семи новых политзаключенных

10.03.2022 **Тэги**: уголовное преследование, политзаключенные, заявления

Совместное заявление представителей белорусского правозащитного сообщества

10 марта 2022 г.

В связи с увеличившимся количеством случаев осуждения и лишения свободы граждан страны по ряду диффамационных статей Уголовного кодекса Республики Беларусь, а также в связи с надругательством над государственными символами Республики Беларусь и другими действиями, направленными на правомерную реализацию свободы выражения мнений, мы, представители белорусского правозащитного сообщества, требуем прекратить преследование правомерных форм выражения мнений и, в очередной раз подтверждая свои неоднократно высказанные требования по декриминализации диффамации и недопустимости лишения свободы граждан за оскорбление должностных лиц, государства, государственных органов и символов (совместное заявление от 22 декабря 2020 г.), **отмечаем следующее:**

Нами получена информация о следующих лицах, лишенных свободы за оскорбление президента, представителей власти (сотрудников милиции), судей и надругательство над государственными символами:

1. **Александр Гулида,** осужденный по ст. 367 и 368 УК за клевету на А. Лукашенко и оскорбление А. Лукашенко к 2 годам лишения свободы в исправительной колонии;
2. **Владимир Сильванович**, осужденный по ч. 3 ст. 203 УК за распространение персональных данных сотрудника МВД, ст. 370 УК за надругательство над государственными символами, ст. 369 УК за оскорбление представителя власти и ч. 1 ст. 368 УК за а оскорбление А. Лукашенко к 2 годам 6 месяцам лишения свободы в исправительной колонии;
3. **Константин Прусов**, осужденный по ст. 369 УК за оскорбление представителя власти, ч. 1 ст. 368 УК за оскорбление А. Лукашенко, ст. 367 УК за клевету на А. Лукашенко к 3 годам и 6 месяцам лишения свободы в исправительной колонии;
4. **Евгений Банцевич**, осужденный по ст. 368 УК за оскорбление А. Лукашенко к 2 годам ограничения свободы с направлением в исправительное учреждение открытого типа, направлен для отбывания наказания;
5. **Владимир Матвейчик**, осужденный по ст. 369 УК за оскорбление представителя власти к ограничению свободы с направлением в исправительное учреждение открытого типа, направлен для отбывания наказания;

6. **Евгений Вислоух**, заключен под стражу по обвинению по ст. 130 УК за разжигание вражды или розни – комментарий в социальной сети по “делу Зельцера”.
7. **Александр Базаров**, осужденный по ч. 1 ст. 130 УК за комментарий, содержащий, согласно экспертизе, "косвенное побуждение к насилию над сотрудниками МВД", к 2 годам и 6 месяцам лишения свободы в исправительной колонии.

В связи с этим мы считаем преследование и лишение свободы названных лиц политически мотивированным, связанным с мирной реализацией выражения мнений, а их самих **политическими заключенными** в соответствии с п. 3.1(а) Руководства по определению понятия "Политический заключенный", и требуем от властей Беларуси:

1. Немедленно освободить политзаключенных **Александра Гулиду, Владимира Сильвановича, Константина Прусова, Евгения Банцевича, Владимира Матвейчика, Евгения Вислоуха, Александра Базарова** и прекратить уголовное преследование в отношении их.
2. Принять меры, направленные на декриминализацию диффамационных правонарушений и отмену статей Уголовного кодекса, предусматривающих ответственность за оскорбление государства, государственных символов и должностных лиц, а именно — ст. 188, 189, 367, 368, 369, 369-1, 370, 391 Уголовного кодекса Республики Беларусь, и прекратить все ранее возбужденные по данным статьям уголовные дела.
3. Немедленно освободить всех политических заключенных и прекратить политические репрессии против граждан страны.

Правозащитный центр "Весна";

Правовая инициатива;

Lawtrend;

Белорусский ПЭН;

Белорусский Хельсинкский Комитет;

Белорусская ассоциация журналистов.

Твитнуть





СВОБОДА МИРНЫХ СОБРАНИЙ

Строителя осудили на "домашнюю химию" за участие в Марше

Заявление правозащитников Беларуси о признании девяти политических заключённых

Бобруйчанина будут судить за "публичные призывы к организации митинга". Рассказываем, что это за статья

"Не менее 100 000 человек укрылись за границей". Вышел доклад УВКПЧ ООН о ситуации в Беларуси (документ)



ПЕНИТЕНЦИАРНАЯ СИСТЕМА

Политзаключённого Вадима Гурмана, имеющего серьёзные проблемы со зрением, пытают в горецкой колонии

"Это была отдушина — встретить своего однодумца", — бывшие политзаключённые про этап в одном вагоне

"КГБ думал, что мы ботоферма", — бывшая политзаключённая по

"делу Зельцера"

В СИЗО-1 существует "пресс-хата"? Собрали свидетельства бывших заключённых

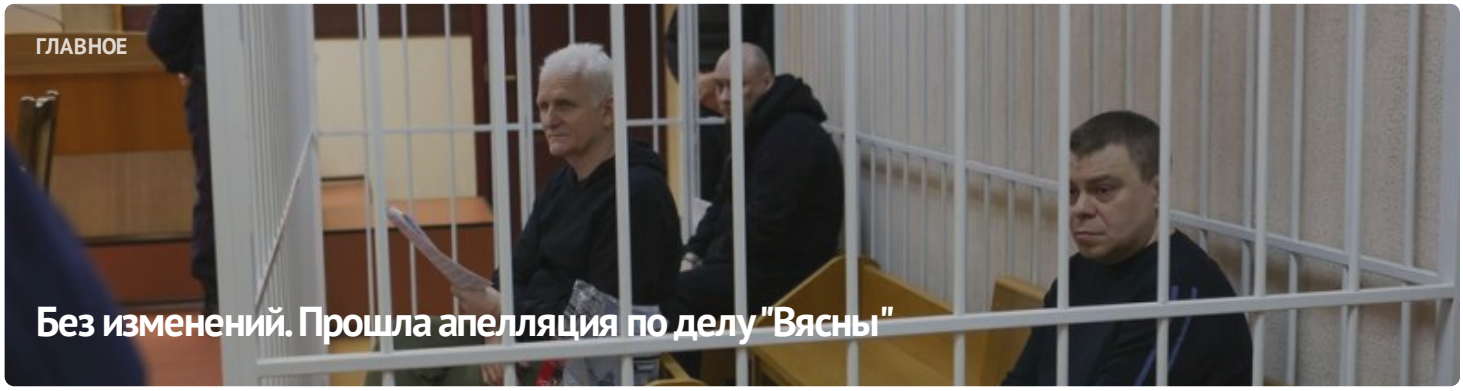



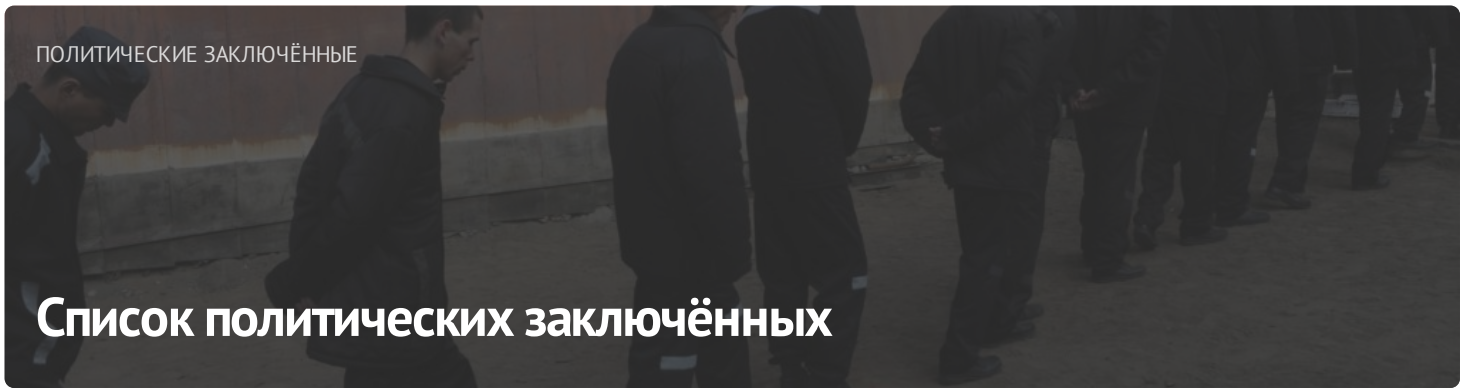

ПОСЛЕДНИЕ НОВОСТИ

Заявление правозащитников о признании 11 политических заключённых

Старейшину баптистской церки "Новая Земля" Андрея Мамойко и его жену Веру осудили на "домашнюю химию"

Строителя осудили на "домашнюю химию" за участие в Марше

Шесть европейских парламентариев стали "крёстными" для беларусских политзаключённых

До 20 лет колонии: фигурантам "дела Nexta" запросили сроки

Задержание футбольного фаната, новый "террорист": хроника преследования 21 апреля (дополнено)

Бывшего участкового осудили на 6 лет колонии по делу "Чёрной книги Беларуси"

"Не хотелось, чтобы кто-то попадал туда". Экс-политзаключённый Александр Бобко рассказал про преследование по "делу тюков"

МОНИТОРИНГ НАРУШЕНИЙ

Ситуация с правами человека в Беларуси. Март 2023









Направления деятельности

ПАРТНЁРСТВО

РАЦЫЯ

kamunikat
Беларуская інтэрнэт-бібліятэка

ВЫТОКІ

Anti-Discrimination Centre memorial

Московская Хельсинкская группа

AMNESTY INTERNATIONAL

МІЖНАРОДНЫ КАМІТЭТ ПА РАССЛЕДАВАННІ КАТАВАННЯЎ У БЕЛАРУСІ

Беларуская асацыяцыя журналістаў
baj.by

VOICE OF BELARUS

ЧЛЕНСТВО

ENEMO

HUMAN RIGHTS HOUSE NETWORK

fidh

