Цибуля Татьяна Викторовна

Дзікае Паляванне • December 21, 2023



11.11.1986

Прокуратура Брестской области

Ст. прокурор

09.12.2020 Выступала гос.обвинителем по делу активиста Дмитрия Щурко за "кражу" милицейской рации.

Цибуля запросила 2 года ограничения свободы с направлением в исправительное учреждение открытого типа.

От действий данной преступницы пострадали:

Велесницкий Александр

Данилевич Александр

Щурко Дмитрий

Личный номер: 4111186C017PB8

Адрес:

г. Брест, ул. Рокоссовского 1Д, кв. 63

Телефон:

+375336732635

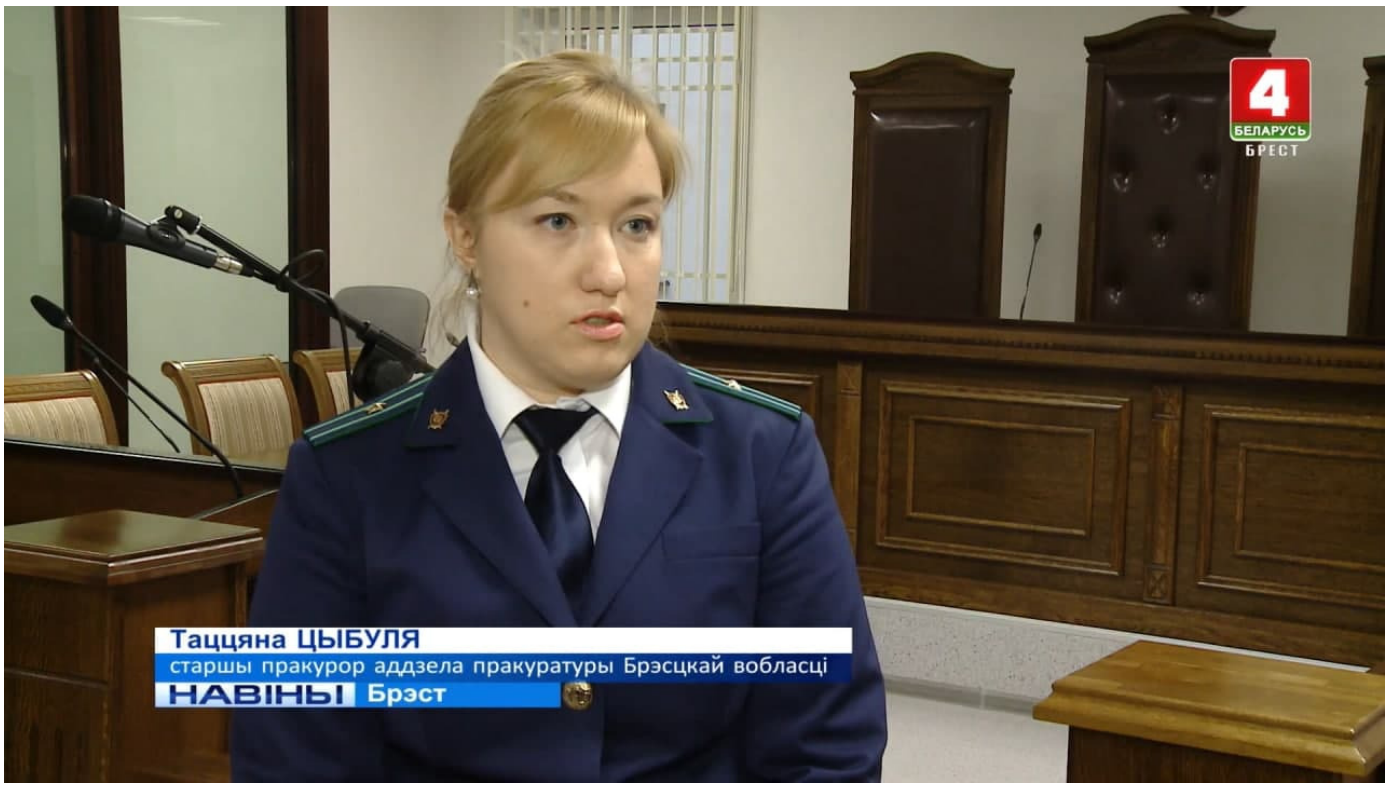







Для связи с нами - @FourOneOne4111

Report content on this page