
BETERA
УГАДАЛ ФУТБОЛЬНУЮ ЛИГУ?
50 FREEBET
BYN
50 FS
ЗАБРАТЬ БОНУС
Лицензия №33120/74 выдана Министерством по налогам и сборам Республики Беларусь pm.by
21+

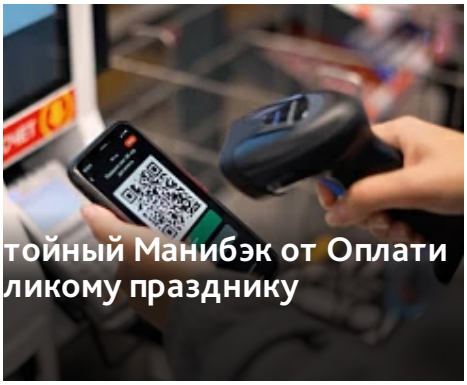
тойный Манибэк от Оплати ликому празднику


Что будет на коронации Карла III: две кареты, пэры без горностаевых мантий и принц Гарри без Меган Маркл

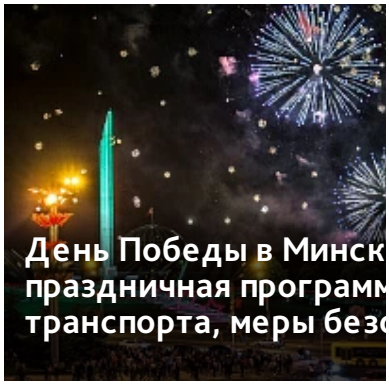
День Победы в Минск праздничная программ транспорта, меры безо

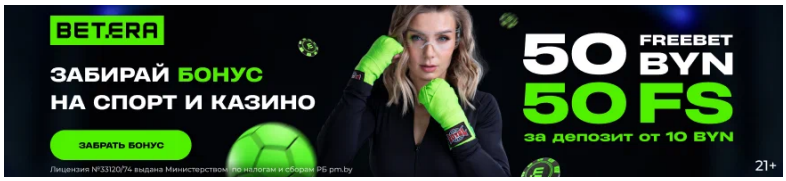

ЕС опубликовал новый санкционный список белорусских чиновников и предприятий

18:50 02.12.2021 #политика #санкции #беларусь/ес

Официально опубликован перечень белорусских физических и юридических лиц в отношении которых Евросоюз вводит новые санкции.

Напомним, в четверг Совет Евросоюза (ЕС) утвердил пятый пакет санкций против Беларуси в связи с миграционным кризисом на границе.

В новый санкционный список вошли 17 человек и 11 организаций.

Физлица:

- председатель Государственного пограничного комитета **Анатолий Лаппо**;
- пресс-секретарь МИД Беларуси **Анатолий Глаз**;
- начальник Отдельной службы активных мероприятий (ОСАМ) Госпогранкомитета **Игорь Крючков**;
- начальник Гродненского погранотряда **Константин Молостов**;
- начальник Полоцкого погранотряда **Павел Харченко**;

- начальник Брестской пограничной группы **Игорь Гутник**;
- начальник Лидского погранотряда **Александр Давидюк**;
- начальник Сморгонского пограничного отряда **Максим Бутранец**;
- судья Минского районного суда **Сергей Епихов**;
- судья Верховного Суда Республики Беларусь **Игорь Любовицкий**;
- старший прокурор Генеральной прокуратуры **Сергей Гиргель**;
- судья Верховного Суда **Валентина Кулик**;
- заместитель директора Департамента финансовых расследований Комитета государственного контроля **Андрей Прокопук**;
- директор Департамента финансовых расследований Государственного контроля **Игорь Маршалов**;
- судья Коллегии Верховного Суда по гражданским делам **Анна Соколовская**;
- руководитель телеканала ОНТ **Марат Марков**;
- судья Центрального районного суда Республики Беларусь **Дмитрий Карсюк**.

Юрлица:

- Авиакомпания "Белавиа";

- Туристическое агентство "Центркурорт";
- Туристическое агентство "Оскар Тур";
- Гостиница "Минск";
- Гостиница "Планета";
- Отдельная служба активных мероприятий (ОСАМ);
- Cham Wings Airlines (Сирия);
- Паспортно-визовый центр VIP Grub (Турция);
- "Гродно Азот";
- "Белоруснефть";
- "Гродно Химволокно";
- "Белшина".

Ранее Европейский союз ввел уже четыре пакета санкций в отношении белорусских чиновников.

Напомним, ранее сообщалось о начале работы над шестым пакетом санкций против белорусских властей, он может быть готов в январе-феврале. Кроме того, США тоже готовят новые санкции против Беларуси.

Рубрики:

Новости
Эфиры
Интервью
Аналитика
Проекты
Мы выяснили
Отдых

Редакция:

О "Смартпресс"
Редакция
Принципы
Использование материалов
Связь с редакцией
Политика конфиденциальности

Соцсети:

Telegram
Viber
Facebook
Instagram
Twitter
ВКонтакте
Одноклассники
Youtube
Дзен

Реклама:

Медиакит

Проекты:

История

Copyright © 2023. При использовании, полном или частичном цитировании материалов из ЛЕНТЫ НОВОСТЕЙ данного веб-сайта обязательна активная ссылка на Smartpress.by. Использование всех авторских материалов (всех статей, видео и т.д.) допускается в объеме, не превышающем 20% от конкретного материала при наличии гиперссылки. Более 20% - только с разрешения редакции.