Поддержи "Весну" на PATREON

Заявление правозащитного сообщества Беларуси о признании 12 политических заключенных

25.05.2022 **Тэги**: уголовное преследование, политзаключенные, заявления, диффамация

Совместное заявление представителей белорусского правозащитного сообщества

25 мая 2022 г.

В связи с увеличившимся количеством случаев осуждения и лишения свободы граждан страны по ряду диффамационных статей Уголовного кодекса Республики Беларусь, а также за надругательство над государственными символами Республики Беларусь и иные действия, направленные на правомерную реализацию свободы выражения мнений, мы, представители белорусского правозащитного сообщества, требуем прекратить преследование правомерных форм выражения мнений и, в очередной раз подтверждая свои неоднократно высказанные требования по декриминализации диффамации и недопустимости лишения свободы граждан за оскорбление должностных лиц, государства, государственных органов и символов (совместное заявление от 22 декабря 2020 г.), **отмечаем следующее:**

Нами получена информация о следующих лицах, лишенных свободы за оскорбление А. Лукашенко, представителей власти (сотрудников милиции), судей и надругательство над государственными символами:

1. **Денис Барсуков**, осужден по ч. 1 ст. 368 УК за оскорбление А. Лукашенко к 2 годам исправительной колонии;
2. **Наталья Малец,** осуждена по ст. 369 УК за оскорбление представителя власти к 1 году лишения свободы в исправительной колонии;
3. **Светлана Фирсова**, осуждена по ч. 1 ст. 368 УК за оскорбление А. Лукашенко к 2 годам исправительной колонии;
4. **Михаил Лабань**, осужден по ч. 1 ст. 367 УК за клевету в отношении А. Лукашенко, ч. 1 ст. 368 УК за оскорбление А. Лукашенко и ст. 369 УК за оскорбление представителя власти к 4 годам лишения свободы в исправительной колонии;
5. **Сергей Лис**, осужден по ст. 364 УК за сообщение в социальной сети в отношении жены сотрудника ОВД, не содержавшее угроз насилием, к 3 годам ограничения свободы с направлением в исправительное учреждение открытого типа, направлен для отбывания наказания;
6. **Евгений Павловский**, осужден по ст. 369 УК за оскорбление представителя власти к 1 году ограничения свободы с направлением в исправительное учреждение открытого типа,

направлен для отбывания наказания;

7. **Иван Ботюк**, осужден по ч. 1 и 2 ст. 368 УК за оскорбление Александра Лукашенко к 2 годам лишения свободы в исправительной колонии;
8. **Максим Лацунцевич**, заключен под стражу по ч. 1 ст 130 и 369 УК по “делу Зельцера”;
9. **Игорь Ледник**, взят под стражу по ч. 1 ст. 367 УК за клевету в отношении А. Лукашенко;
10. **Максим Кублицкий**, осужден по ст. 368 УК (Оскорбление Лукашенко) и ст. 369 УК (Оскорбление представителя власти) к двум годам лишения свободы в колонии общего режима;
11. **Константин Рудницкий**, взят под стражу за техническую помощь в создании программного продукта, позволяющего распечатать данные с сайта с данными лиц, причастных к репрессиям в Беларуси, содействуя свободному распространению информации, что было квалифицировано как соучастие в угрозах насилием в отношении представителей власти, сотрудников ОВД, вмешательство в деятельность сотрудников органов внутренних дел, оскорбление представителей власти и незаконные действия в отношении информации о частной жизни и персональных данных по ч. 6 ст. 16 и ч. 3 ст. 203-1, ч. 6 ст. 16 и ст. 364, ч. 6 ст. 16 и ст. 365, ч. 6 ст. 16 и ч. 1 ст. 366, ч. 6 ст. 16 и ст. 369 УК;
12. **Игорь Голушко**, заключен под стражу по ч. 1 ст. 130 (разжигание вражды или розни), ст. 368 (оскорбление А. Лукашенко) УК за комментарии в социальной сети общественно-политического содержания с критикой власти и А. Лукашенко.

В связи с этим мы считаем преследование и лишение свободы названных лиц политически мотивированным, связанным с мирной реализацией выражения мнений, а их самих — **политическими заключенными** в соответствии с п. 3.1(а) Руководства по определению понятия "Политический заключенный", и требуем от властей Беларуси:

1. Немедленно освободить политзаключенных **Дениса Барсукова, Наталью Малец, Светлану Фирсову, Михаила Лабаня, Сергея Лиса, Евгения Павловского, Ивана Ботюка, Максима Лацунцевича, Игоря Ледника, Константина Рудницкого, Игоря Голушко, Максима Кублицкого** и прекратить уголовное преследование в отношении их.
2. Принять меры, направленные на декриминализацию диффамационных правонарушений и отмену статей Уголовного кодекса, предусматривающих ответственность за оскорбление государства, государственных символов и должностных лиц, а именно — ст. 188, 189, 367, 368, 369, 369-1, 370, 391 Уголовного кодекса Республики Беларусь, и прекратить все ранее возбужденные по данным статьям уголовные дела.
3. Немедленно освободить всех политических заключенных и прекратить политические репрессии против граждан страны.

Правозащитный центр "Весна";

Белорусский ПЕН;

Правовая инициатива;

Lawtrend;

Белорусская ассоциация журналистов;

Белорусский Хельсинкский комитет;

Белорусский дом прав человека имени Бориса Звозскова.

Твитнуть





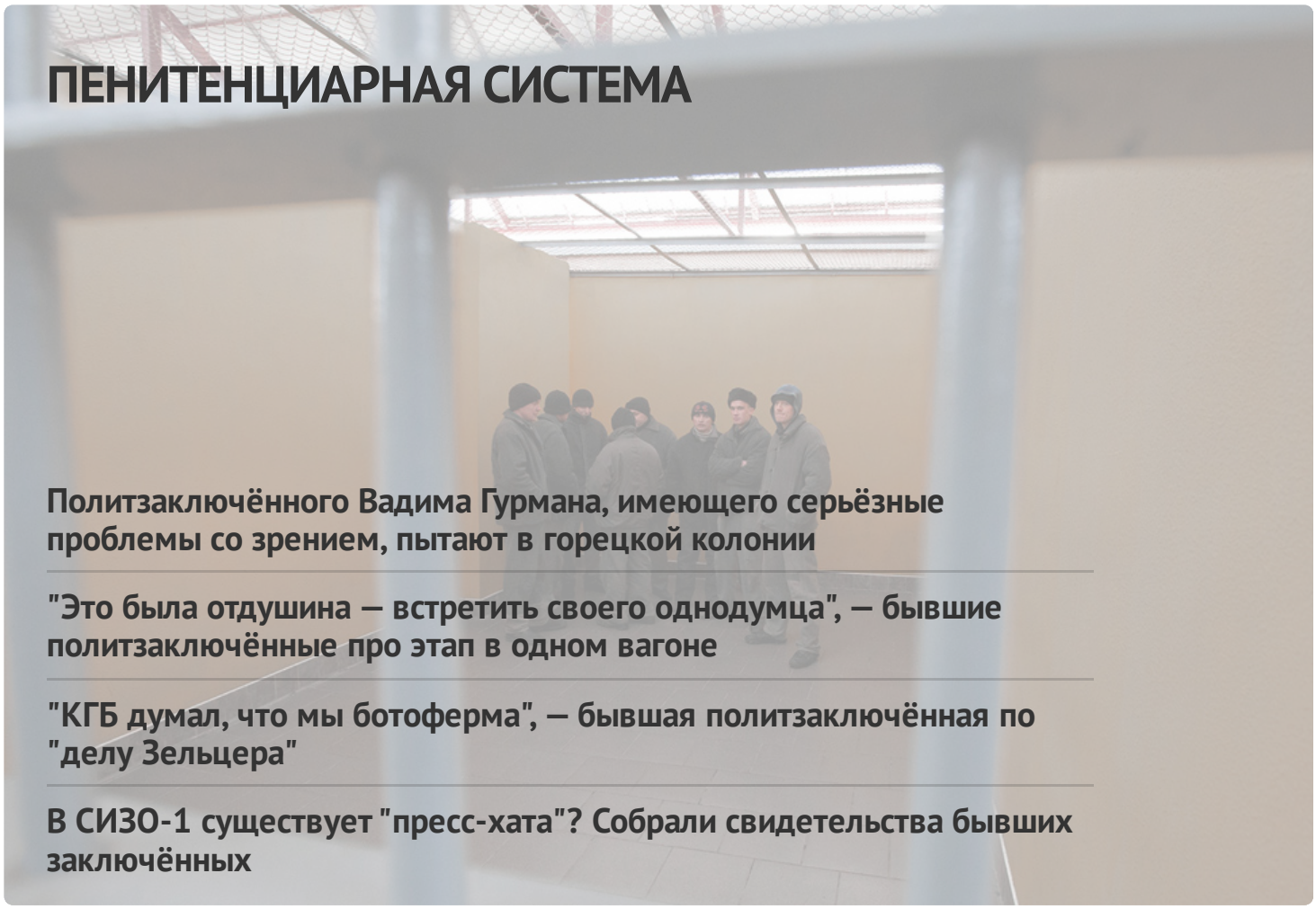

ПЕНИТЕНЦИАРНАЯ СИСТЕМА

Политзаключённого Вадима Гурмана, имеющего серьёзные проблемы со зрением, пытают в горецкой колонии

"Это была отдушина — встретить своего однодумца", — бывшие политзаключённые про этап в одном вагоне

"КГБ думал, что мы ботоферма", — бывшая политзаключённая по "делу Зельцера"

В СИЗО-1 существует "пресс-хата"? Собрали свидетельства бывших заключённых

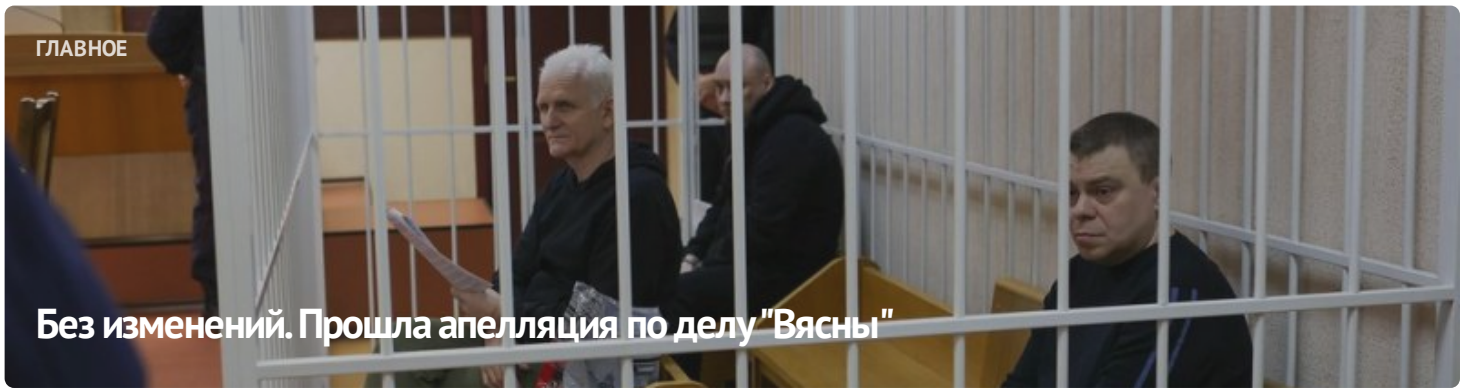

ГЛАВНОЕ

Без изменений. Прошла апелляция по делу "Вясны"



#СвободуВясне

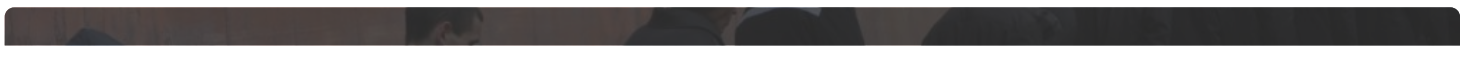

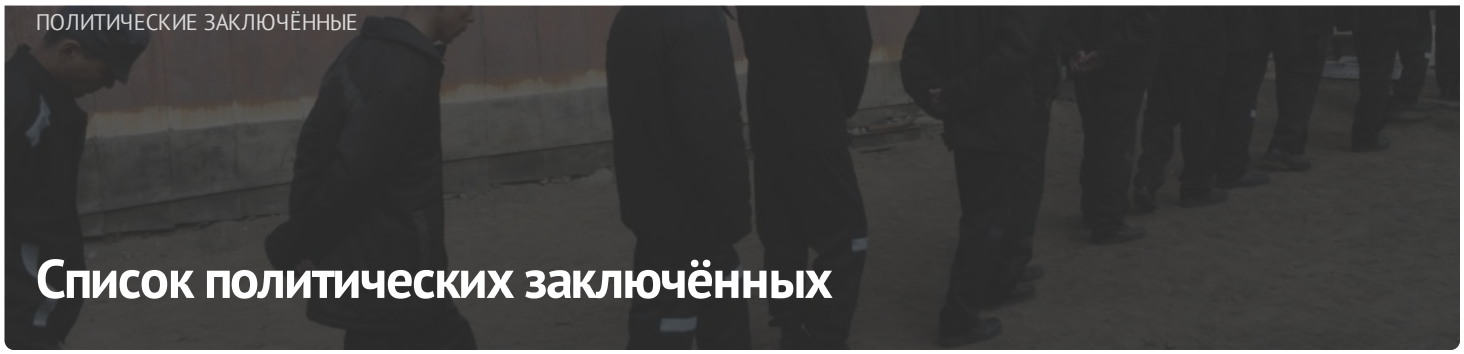

ПОЛИТИЧЕСКИЕ ЗАКЛЮЧЁННЫЕ

Список политических заключённых

ПОСЛЕДНИЕ НОВОСТИ

Заявление правозащитников о признании 11 политических заключённых

Старейшину баптистской церки "Новая Земля" Андрея Мамойко и его жену Веру осудили на "домашнюю химию"

Строителя осудили на "домашнюю химию" за участие в Марше

Шесть европейских парламентариев стали "крёстными" для беларусских политзаключённых

До 20 лет колонии: фигурантам "дела Nexta" запросили сроки

Задержание футбольного фаната, новый "террорист": хроника преследования 21 апреля (дополнено)

Бывшего участкового осудили на 6 лет колонии по делу "Чёрной книги Беларуси"

"Не хотелось, чтобы кто-то попадал туда". Экс-политзаключённый Александр Бобко рассказал про преследование по "делу тюков"

МОНИТОРИНГ НАРУШЕНИЙ

Ситуация с правами человека в Беларуси. Март 2023



ИЗБИРАТЕЛЬНАЯ КАМПАНИЯ

Референдум 2022



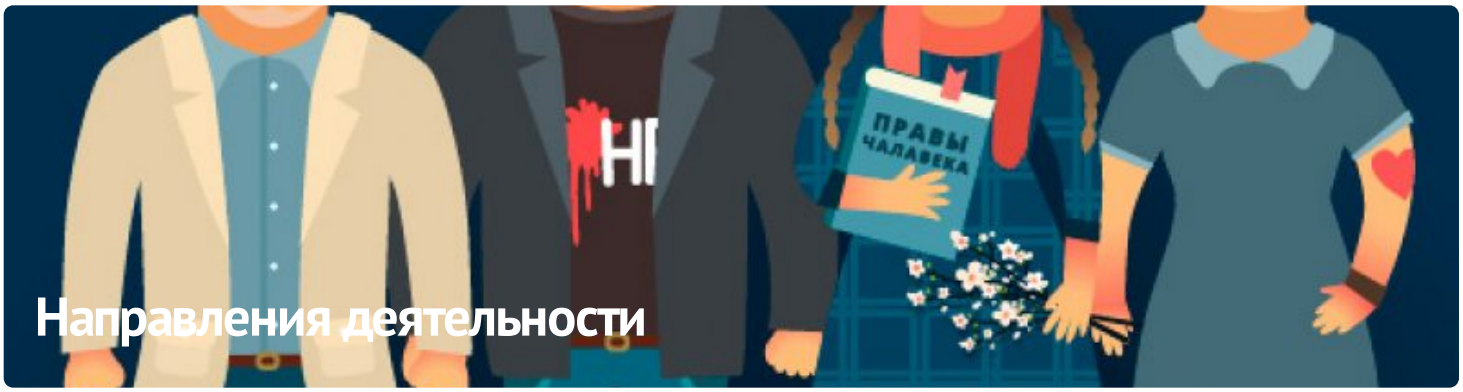

ПАРТНЁРСТВО

РАЦЫЯ

kamunikat
Беларуская інтэрнэт-бібліятэка

ВЫТОКИ

ADC memorial
Anti-Discrimination Centre

ЧЛЕНСТВО

ENEMO

HUMAN RIGHTS HOUSE NETWORK

fidh





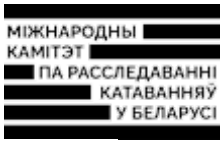





E-mail: viasna@spring96.org | При использовании материалов активная ссылка на сайт обязательна | RSS

