Прыдняпроўская НІВА
Грамадска-палітычная газета Магілёўскага раёна

Регион

“Уникальный народный проект”. В “Минск-Арене” состоялся праздничный концерт ко Дню единства

18.09.2024 173 pniva.by 0 Comment День народного единства

Патриотический форум “Если мы едины” завершился яркой концертной программой с музыкальными и танцевальными номерами, передает корреспондент БЕЛТА.



Перед гостями “Минск-Арены” выступили заслуженный коллектив Республики Беларусь Президентский оркестр Республики Беларусь, балет Ольги Шамровой, заслуженные артисты Беларуси Валерий Шмат, Ирина Дорофеева, Дмитрий Кочеровский и другие.

Как отметил депутат Палаты представителей, председатель РОО и Белорусской партии “Белая Русь” Олег Романов, который пришел на форум, для некоторых белорусов День народного единства имеет в том числе и семейную ценность. “Родители, бабушки и дедушки некоторых наших сограждан жили в Западной Беларуси и рассказывали, как это происходило, что они пережили под панской Польшей. И сегодня для нас важно быть едиными, потому что мы видим, как некоторые страны буквально раскалывают по живому. Рвут на части, по существу уничтожают как государства и народы”, – обратил внимание он.

Олег Романов считает, что во многом трагические ситуации в тех или иных странах происходят из-за разобщенности, разрозненности народа и элиты, отдельных регионов. “В нашей стране этого нет. Поэтому Беларусь демонстрирует все признаки исторического успеха”, – заключил он.

Председатель Белорусского союза женщин, директор представительства МТРК “Мир” в Беларуси Ольга Шпилевская заметила, что сегодня в мире есть много народов, которые разъединены. “Наш народ в важный исторический момент объединился, и нам нельзя допустить, чтобы кто-то когда-то нас разъединил. История нас должна научить: только когда мы вместе, мы добиваемся успеха. Посмотрите, какая сегодня страна. Потому что мы вместе, мы один народ”, – подчеркнула она.

Ольга Шпилевская уверена, что белорусы сделают все возможное для того, чтобы над страной было мирное небо: “Чтобы у нас была крепкая экономика, чтобы Беларусь знали на мировой арене. И хотя она не такая большая, как страны, которые управляют мировой экономикой, наша страна, наши люди известны во всем мире”.

Курсант Военной академии Никита Дадыченко признался: сегодняшнее событие для него волнительное, потому что на таком масштабном форуме он присутствует впервые. “Здорово, что здесь собрались представители самых разных профессий, в том числе и военные. Можно сказать, самый широкий срез нашего общества. А еще, насколько я знаю, здесь выступят артисты со всех уголков нашей страны. Это, по сути, уникальный народный проект”, – добавил он.





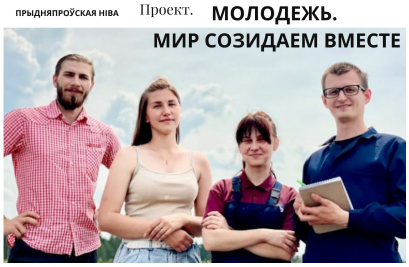

Мнения. Комментарии



Есть мнение

“Общаться с людьми и говорить о проблемах на местах”. Анатолий Исаченко о роли депутата в регионе

19.09.2024 pniva.by 0

Депутаты должны общаться с людьми и говорить о проблемах на местах, а также доносить их до исполнительной власти. Такое мнение



Наталья Кочанова: история белорусской государственности не раз

← Николай Лукашенко сыграл на рояле во время патриотического форума в Минске

Осторожно, подделка. В Минлесхозе предупреждают о некорректной информации про “Лесные домики” в интернете →

Вам также понравится



Валерий Малашко: нашим предкам удалось практически невозможное – сохранить свою национальную идентичность

17.09.2024 0



Вадим Гигин: форум “Беларусь единая” должен стать фестивалем мнений

05.09.2023 0

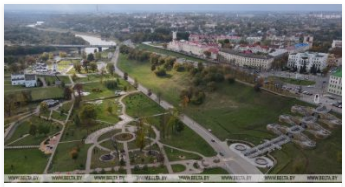

Забег единства, диалоговые площадки, флешмобы. Как в Могилевской области отметят 17 сентября

13.09.2023 0

sparrow.

Вскрылась жуткая правда о смерти единственного сына Ирины Понаровской

WOMANHIT.RU

Эксклюзив! Ивана Урганта видели в Санкт-Петербурге

ROSBALT.RU

В Примор жуткий п похожий лучше не

INTERESNOE

Добавить комментарий

Для отправки комментария вам необходимо авторизоваться.

подтверждала: сила народа – в единстве

17.09.2024 0



Профсоюзная молодежь: в нашей стране делается все, чтобы сохранить традиции, независимость и мир

17.09.2024 0



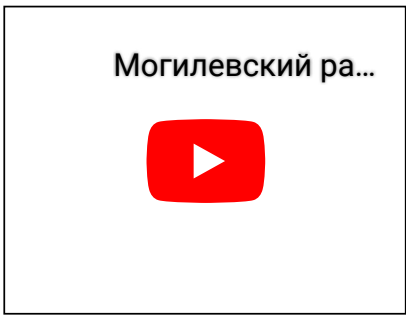

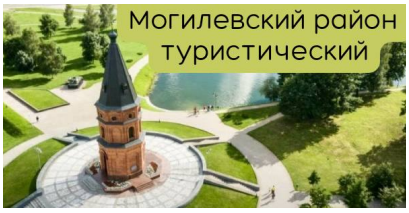



Лента новостей

Названы победители фестиваля молодежного творчества

«Беларусь – это мы!» в Могилевском районе 20.09.2024

Первый из шести. Новый молочно-товарный комплекс ОАО «Тишовка» открыли в Севостьяновичах 20.09.2024

Сергей Май намолотил 10 тысяч тонн зерна нового урожая 20.09.2024

Воссоединение Западной Беларуси и БССР обсудили в трудовых коллективах Могилевского района 19.09.2024

В Могилевском районе избрали председателя районной организации Республиканской партии труда и справедливости 19.09.2024

Памятник неизвестному солдату открыли в деревне Коркать Могилевского района 19.09.2024

Александр Лукашенко назвал главный стандарт выборов в Беларуси 19.09.2024

“Сегодня выборы – это уже поле боя”. Александр Лукашенко рассказал об особенностях электоральных кампаний в СНГ 19.09.2024

Аномалия в сентябре. В деревне Вильчицы Могилевского района зацвела вишня 19.09.2024

МАРТ предлагает перевозчикам такси принять участие в онлайн-опросе 19.09.2024

В поселке Голынец Могилевского района продлили маршрут школьного автобуса 19.09.2024

“Общаться с людьми и говорить о проблемах на местах”. Анатолий Исаченко о роли депутата в регионе 19.09.2024

Госпромнадзор планирует обследовать все котельные в преддверии отопительного сезона до 26 сентября 18.09.2024

Суд рассмотрел уголовное дело по обвинению директора одной из сельхозорганизаций Могилевского района 18.09.2024

В Могилевском районе мужчину осудили за принуждение к уплате долга 18.09.2024







ВКонтакте



Одноклассники

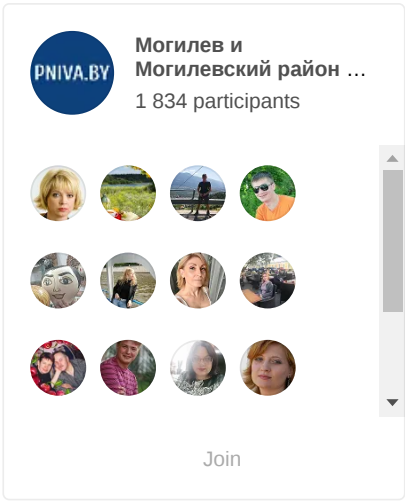

Сделаем газету лучше вместе

Дорогие наши читатели!

Вам предоставляется возможность поучаствовать в формировании газеты, предложив новые темы для публикаций.

Ваши интересные идеи мы ждем по телефонам: 42-08-52, 42-08-53.

Погода в Могилеве



Архив новостей

Выберите мес

Уважаемые жители и гости Могилевского района!

Заявки и претензии на выполнение жилищно-коммунальных услуг Могилевским УКП «Жилкомхоз» принимаются по короткому номеру **115**.

Актуально

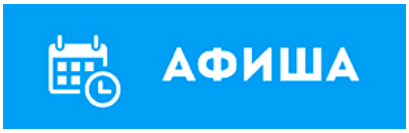

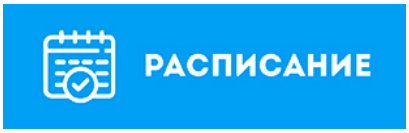



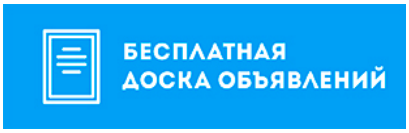

Баннеры



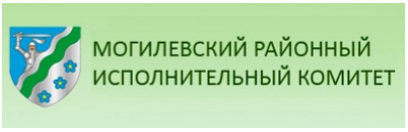

Копирайт © 2024 Могилевский район Новости. Приднепровская нива. Новости Могилева и Могилевского района. Все права защищены.

