АДМИНИСТРАЦИЯ ФРУНЗЕНСКОГО РАЙОНА ГОРОДА МИНСКА

НАЧНИ СВОЙ ДЕНЬ С НАМИ!

Помощь рядом!

Опубликовано: 27.04.2021 г.

Милиционеры Фрунзенского РУВД г.Минска отдела ГАИ старший инспектор ДПС Валентин Щеглов и инспектор ДПС Станислав Авхачев, двигаясь по улице Притыцкого со стороны улицы Ольшевского в направлении пр-та Пушкина увидели в третьей полосе стоящий автомобиль с выставленным знаком об аварийной остановке.

При разговоре с водителем, стало известно, что машина «заглохла» и причина не известна, водитель вызвал службу эвакуации. Однако самостоятельно не может убрать транспортное средство с проезжей части. Сотрудники милиции предложили мужчине свою помощь. Водитель сел за руль своего автомобиля, а старший инспектор Валентин Щеглов помог оттолкать автомобиль в безопасное место. Общими усилиями транспортное средство убрали с проезжей части.

Автомобилист поблагодарил правоохранителей и остался дожидаться эвакуатор.

АиП ОГАИ Фрунзенского РУВД г.Минска



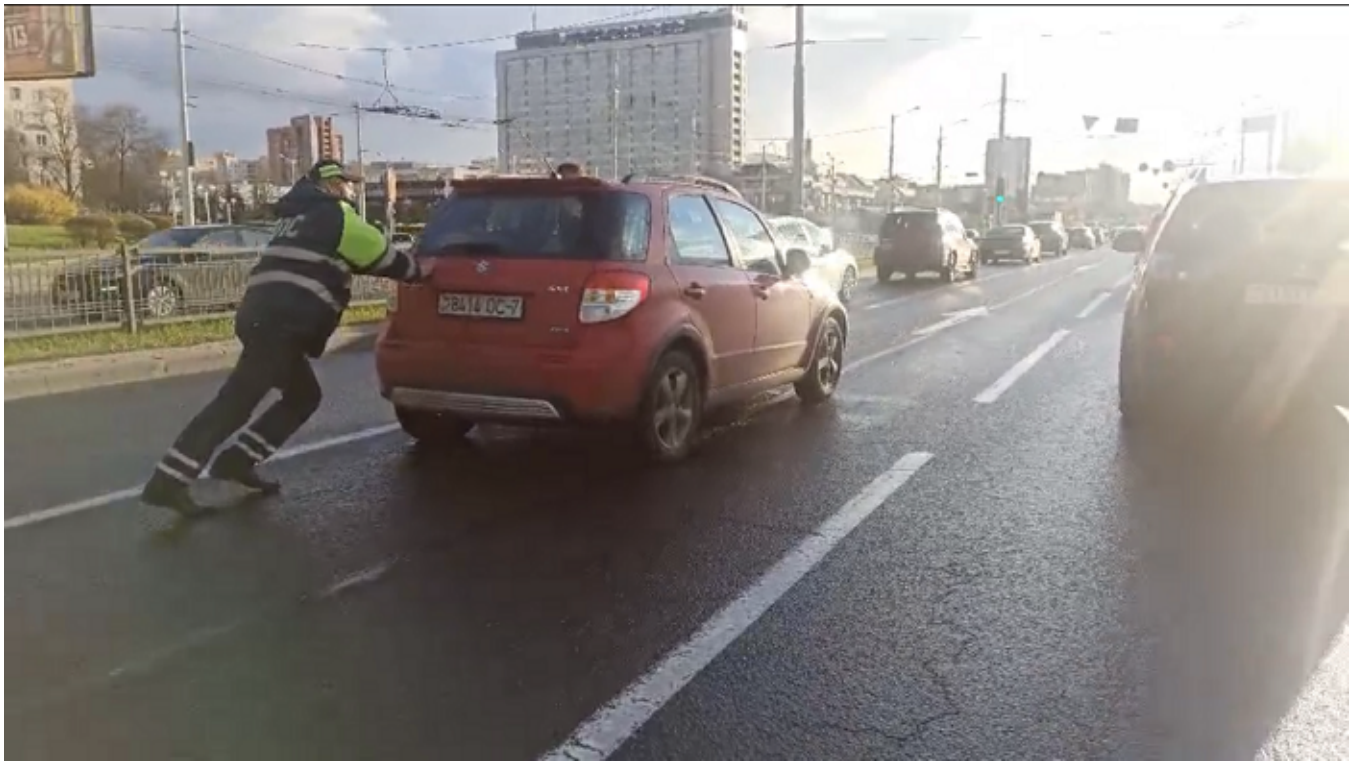



Возврат к списку (/services/ruvdinfo1/)

Мы в соцсетях: (https://twitter.com/frgovby?s=09) (https://vk.com/fr_gov_by) (https://t.me/frunzenski_Minsk) (https://ok.ru/group/53657696469220) (https://www.instagram.com/fr.gov.by/) (https://vm.tiktok.com/ZSxt8cqS/) (https://www.youtube.com/channel/UCbQuXDnss13HcwrvNdifC6w/)

220073, г.Минск, ул. Кальварийская, 39

(в здании администрации организован пропускной режим).

Телефон приемной: (+375 17) 374 31 26

Факс приемной: (+375 17) 392 48 11

Телефон горячей линии: (+375 17) 240 18 18

(пн-пт: 10.00 - 13.00)

E-mail: fr.priemnaya@minsk.gov.by

не используется для направления электронных обращений граждан и юридических лиц. Реализовать данную возможность можно через рубрику «Электронные обращения».

ПН-ЧТ 08:45–18:00, перерыв 13:00–14:00

ПТ 08:45–16:45, перерыв 13:00–14:00

()

«ВЫШЕСТОЯЩАЯ ОРГАНИЗАЦИЯ – МИНСКИЙ ГОРОДСКОЙ ИСПОЛНИТЕЛЬНЫЙ КОМИТЕТ

расположен по адресу:
220030, г. Минск,
проспект Независимости, д. 8

график работы Мингорисполкома:
пн-чт: **8:45 - 18:00**
пт: **8:45 - 16:45**
обеденный перерыв:
13.00-14.00 сб-вс: выходной»

(/#)



(/main/telefony-spravochnykh-sluzhb-mgik)



(/main/goryachie-linii)



(/main/minskiy-kurier)



(/head_a/)

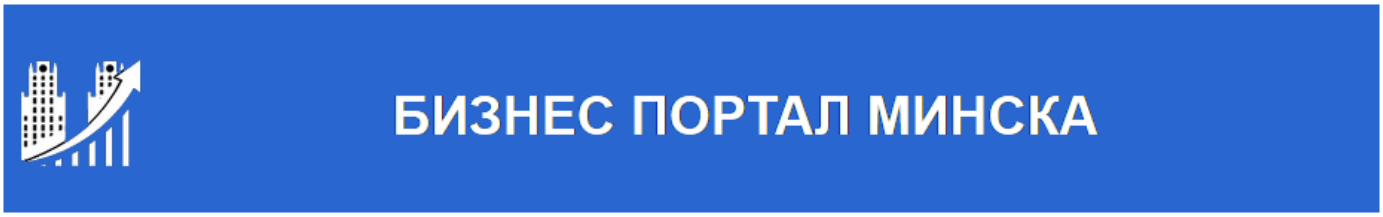

(http://invest.minsk.gov.by/ru/)



(/vybory-2018/dek3.php)

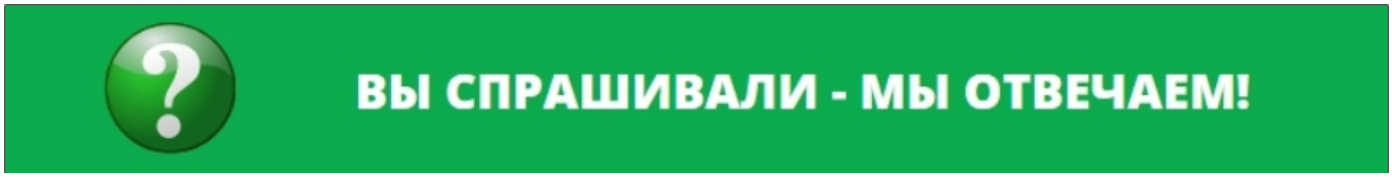

(/info/faq/)



(http://fr.gov.by/electronic_text)



(https://kart.it-minsk.by/frun/)

ПОИСК...

Найти

Версия для слабовидящих (http://fr.gov.by/?special_version=Y)

СЛУЖБА "ОДНО ОКНО" (HTTP://MINSK.GOV.BY/RU/ORG/5088/)
ПОЛЕЗНЫЕ ТЕЛЕФОНЫ (/MAIN/GORYACHIE-TELEFONNYE-LINII/)
ПРЯМЫЕ ТЕЛЕФОННЫЕ ЛИНИИ (/MAIN/GRAFIKI-PROVEDENIYA-PRYAMYKH-TELEFONNYKH-LINIY/)
ПРИЕМ НАСЕЛЕНИЯ (/MAIN/MATERIALS-FOR-INFORMIROVANI/)
ЕДИНЫЙ ДЕНЬ ИНФОРМИРОВАНИЯ (/MAIN/EDINYY-DEN-INFORMIROVANIYA)
АБИТУРИЕНТУ - 2023 (/ABITURIENT-2020/)
БЛАГОДАРНОСТИ (/GRATITUDE/)

Памятка QR - кодов некоторых разделов сайта

(http://fr.gov.by/upload/QR_.pdf)

Интерактивная карта Фрунзенского района

Избирательные округа депутатов Палаты Представителей Республики Беларусь

Избирательные округа депутатов Минского городского Совета депутатов

Организации ЖКХ

Советы общественных пунктов охраны правопорядка

(/maps/)

Перейти к карте

(/maps/)

Здоровье

Коронавирус: официальная информация (/main/k_v/index.php)
Формирование здорового образа жизни (/services/centre-gigieny/info/formirovanie-zdorovogo-obraza-zhizni/)
Экстренная психологическая помощь (/services/centre-gigieny/info/ekstrennaya-psikhologicheskaya-pomoshch.html)
Районные кабинеты наркологического приема (/services/centre-gigieny/info/rayonnye-kabinety-narkologicheskogo-priema.html)
Фотоплакаты (/services/centre-gigieny/info/fotoplakaty-o-vrede-alkogolizma-narkomanii-i-tabakokureniya.html)

РОЧС

Служба 101 информирует (/services/rochs/rochs-sluzhba-101-informiruet/)
Что делать при возникновении чрезвычайной ситуации? (/services/rochs/rochs-chto-delat/)

Соцзащита

Управление социальной защиты (/administration/departments/department-of-social-protection/informatsiya-upravleniya-sotsialnoy-zashchity/)
Центр социального обслуживания населения (/services/soc_notice/)

Жилье

Инновации, предусмотренные Указом Президента Республики Беларусь от 01.10.2021 № 375 «О мерах по оказанию государственной поддержки» (https://minsk.gov.by/ru/org/5190/attach/728c51d/)
Улучшение жилищных условий (/services/the-housing-and-utilities-organizations/info-gilie/uluchshenie/)
Строительство (/services/the-housing-and-utilities-organizations/info-gilie/stroit/)
Арендное (коммерческое) жилье (/services/arenda/)

Жилищно - коммунальное хозяйство

Актуальные вопросы сферы жилищно-коммунального хозяйства (/services/info_gkh/)
Вторичные материальные ресурсы (/services/gkh/vtorichnye-materialnye-resursy/)
О порядке размещения заявок граждан и получения информации о ходе их выполнения на интернет-портале "Мая Рэспубліка" 115.бел (/services/o-poryadke-razmeshcheniya-zayavok-115)

РУВД

РУВД информирует (/services/ruvdinfo1/)

Перечень субъектов хозяйствования, допускающих наибольшее количество нарушений в сфере торговли, защиты прав потребителей и рекламной деятельности

Здравоохранение

Образование

Торговля и б/о

- Промышленность
- Строительство
- Транспорт
- Спорт
- Туризм
- Финансы

Президент Республики Беларусь (http://www.president.gov.by/)
Совет Министров Республики Беларусь (http://government.by/ru/)
Минский городской исполнительный комитет (http://www.minsk.gov.by)
Национальный правовой Интернет-портал Республики Беларусь (http://www.pravo.by/)

© Администрация Фрунзенского района города Минска, 2023