

Наша газета в формате PDF



Наши авторы

- Игорь Снаров
- Кристина Быховец
- Мария Хмелюк
- Михаил Королёв
- Олеся Кузьмич
- Ольга Хаецкая
- Сергей Абрамович
- Юлия Капранова

Оплата онлайн



Талон к врачу



Прямые линии



Билет в кино



Расписание транспорта



Номера телефонов



Тема недели



Земельные участки



Дома, подлежащие включению в реестр пустующих



Я военным быть хочу



Поиск родственников



«Бацькаўшчына»



Поможем храму!



«Витебские вести»

ВИТЕБСКИЕ ВЕСТИ
НОВОСТИ ВИТЕБСКА И ВИТЕБСКОЙ ОБЛАСТИ

Толочинская районная избирательная комиссия образована и приступила к работе

28 ноября 2017 13:30



Состоялось совместное заседание президиума Толочинского районного Совета депутатов и районного исполнительного комитета, на котором образована Толочинская районная избирательная комиссия по выборам депутатов Толочинского районного Совета депутатов двадцать восьмого созыва.

В соответствии с пунктом 2 части восьмой статьи 24 и абзацем вторым части первой статьи 34 Избирательного кодекса Республики Беларусь районная избирательная комиссия образована в количестве 13 человек.

В ее состав вошли представители политических партий, других общественных объединений, трудовых коллективов и граждане, выдвинутые путем подачи заявления:

Алейникова Марина Анатольевна — от граждан путем подачи заявления;

Антончик Владимир Яковлевич — от районной организации Белорусского профессионального союза работников здравоохранения;

Арабчик Петр Вацлавович — от трудового коллектива филиала “Толочинские сыры” открытого акционерного общества “Витебский мясокомбинат”;

Бусько Ирина Викторовна — от граждан путем подачи заявления;

Вайтульянец Наталья Анатольевна — от трудового коллектива государственного учреждения “Территориальный центр социального обслуживания населения Толочинского района”;

Заяц Марина Алексеевна — от районной организации республиканского общественного объединения “Белая Русь”;

Молчанов Сергей Иванович — от граждан путем подачи заявления;

Назарова Инна Николаевна — от районной организации общественного объединения “Белорусский союз женщин”;

Решетников Вячеслав Николаевич — от районной организации общественного объединения “Белорусский союз офицеров”;

Серпович Галина Сергеевна — от районной организации общественного объединения “Белорусский фонд мира”;

Труханенок Ирина Александровна — от районной организации Белорусского профессионального союза работников культуры, информации, спорта и туризма;

Чернявская Светлана Геннадьевна — от районной организации Белорусского профсоюза работников образования и науки;

Чечеткина Светлана Дмитриевна — от граждан путем подачи заявления.

Место нахождения комиссии: 211092, г. Толочин, ул. Ленина, д. 1, каб. №81, тел. 3-91-11.

24 ноября состоялось первое организационное заседание Толочинской районной избирательной комиссии по выборам депутатов Толочинского районного Совета депутатов двадцать восьмого созыва. Председателем комиссии избран Арабчик Петр Вацлавович, заместителем — Решетников Вячеслав Николаевич, секретарем — Серпович Галина Сергеевна.

Режим работы комиссии: в будние дни — с 10 до 19 часов (перерыв — с 14 до 15 часов), в субботу — с 10 до 14 часов, воскресенье — выходной.

Все новости

Другие статьи рубрики

Rating: 0.0/**10** (0 votes cast)

Rating: **0** (from 0 votes)

Поделиться в соц. сетях

Нравится +1

Написать комментарий

Вы должны войти в систему, чтобы оставить комментарий.

ПОИСК ПО САЙТУ

Введите слово...

Год мира и созидания



Партизаны Толочинщины



Ритуальные услуги



Наш календарь

Ноябрь 2017

Пн	Вт	Ср	Чт	Пт	Сб	Вс
		1	2	3	4	5
6	7	8	9	10	11	12
13	14	15	16	17	18	19
20	21	22	23	24	25	26
27	28	29	30			

« Окт Дек »

Архив новостей

Выберите месяц

Конкурс туристических фильмов

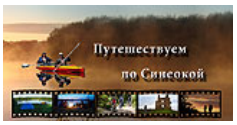

Мы в Инстаграме

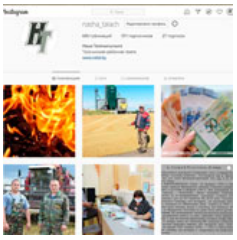

Мы в Facebook

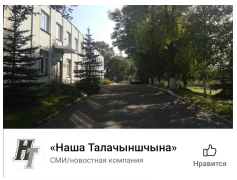

Наши видео

YouTube

Мы в Telegram





Газета Толочин - "Наша...
5 862 участника

Вступить

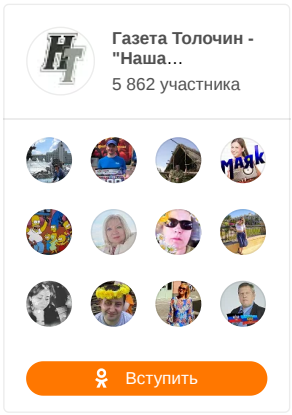

Ссылки: Президент Республики Беларусь | Витебский облисполком | Толочинский райисполком | Газета "Витебские вести"

Яндекс.Метрика 218 my counter сегодня 201 всего 2152565 380 mail.ru 411 5114738 193 Rating All.BY HIT.UA 228 1549 Рамблер ТОП100
Copyright © "НАША ТАЛАЧЫНШЧЫНА". При использовании материалов этого сайта на других интернет-ресурсах обязательно указание кликабельной ссылки natal.by или прямой ссылки, ведущей на использованный материал. При использовании материалов в печатных изданиях обязательно указание ссылки natal.by или прямой ссылки, указывающей на место расположения использованного материала.
Magazine Basic Тема разработана Themes by bavotasan.com.
Локализация и Перевод Коллекция Wordpress.
150855555