


# Новые начальник УВД Гомельского облисполкома и председатель Ельского райисполкома. Кто они и откуда?

Актуальное | Местные власти | Новости Гомельщины

30.07.2021 | Народны Голас | 3713 | Комментарии

**Президент Республики Беларусь Александр Лукашенко 29 июля рассмотрел кадровые вопросы. Новые начальник УВД Гомельского облисполкома и согласован председатель Ельского райисполкома. Кто они и откуда? Сообщает портал gp.by.**

**Александр Иванович Шастайло**

А. И. Шастайло родился 21 марта 1974 года в г. Лиде Гродненской области.

До службы в органах внутренних дел работал в Вооруженных Силах. С 1996 по 2000 годы – слушатель Академии МВД Республики Беларусь.

После окончания учреждения образования назначен на должность оперуполномоченного уголовного розыска Лидского РОВД, а в 2005-ом переведен на руководящую должность управления

уголовного розыска УВД Гродненского облисполкома.



В 2011 — 2016 годы возглавлял Островецкий, Щучинский и Октябрьский райотделы милиции. В сентябре 2016-го назначен первым заместителем начальника УВД Гродненского облисполкома – начальником криминальной милиции.

Награжден медалями «За безупречную службу» II и III степеней.

***Возглавлявший до этого управление внутренних дел Гомельского облисполкома генерал-майор милиции Александр Васильев назначен главой государства начальником Академии Министерства внутренних дел Республики Беларусь.***

Виктор Иванович Замостик



В. И. Замостик родился 27 сентября 1970 года в д. Клястицы Россонского района Витебской области. Окончил Витебский государственный педагогический институт имени С. М. Кирова. Трудовую деятельность начинал учителем химии Кистеневской средней школы Рогачевского района.

В 1996 –1997 годы преподавал историю в Соколищенской средней школе–саду Россонского района. С 1997 по 2000 годы работал методистом Дома школьника, директором центра внешкольной работы отдела образования Россонского райисполкома, в 2001 – 2003-м — лаборантом, преподавателем химии, биологии, экологии Полесского сельхозтехникума имени В. Ф. Мицкевича, г. Калинковичи.

С 2003 по 2007 годы – аспирант, ассистент кафедры биологии Мозырского государственного педагогического университета имени И. П. Шамякина. В 2007 – 2010 годы возглавлял Домановичскую СОШ, а затем СОШ№ 6 г. Калинковичи. В 2010 году назначен заместителем председателя Калинковичского райисполкома, в 2018-ом избран председателем Калинковичского райсовета депутатов.

Источник: http://gp.by
© Правда Гомель

Источник: http://gp.by
© Правда Гомель

ВСТУПАЙТЕ В НАШУ ГРУППУ «ВКОНТАКТЕ»

## ЧИТАЙТЕ ТАКЖЕ



### Мужчина упал в колодец в Гомеле

13.05.2021



**Электронная Доска почета ветеранов труда и профсоюзного движения отрасли образования создана в Гомельской области**

14.12.2017




**Профилактические мероприятия под названием «Детский автобус!» пройдут с 20 сентября на Ельщине**

19.09.2019

## Добавить комментарий

Ваш e-mail не будет опубликован. Обязательные поля помечены *

Комментарий

Имя *

E-mail *

Сайт

☐

Сохранить моё имя, email и адрес сайта в этом браузере для последующих моих комментариев.

Отправить комментарий

## ПОСЛЕДНИЕ ОБНОВЛЕНИЯ



### Время новых свершений. В Гомельской области дали старт третьему трудовому семестру

26.05.2023 0



### Следующий отопительный сезон и подготовку учреждений образования к новому учебному году и обсуждают сегодня на заседание Ельского райисполкома

26.05.2023 0

### Пять тысяч квадратов бизнеса: «Весна в Гомеле» стартовала

26.05.2023 0



### БГУИР проведет прямые эфиры для абитуриентов в популярной соцсети

26.05.2023 0



## #Ельсксегодня 26 мая

26.05.2023 0



## Ельский лесхоз принял участие в республиканском семинаре заместителей руководителей по идеологической работе

26.05.2023 0



## #Ельск сегодня 25 мая

25.05.2023 0



## Лукашенко призвал выработать в ЕАЭС собственные меры по реагированию на климатические вызовы

25.05.2023 0

## МЫ В СОЦСЕТЯХ

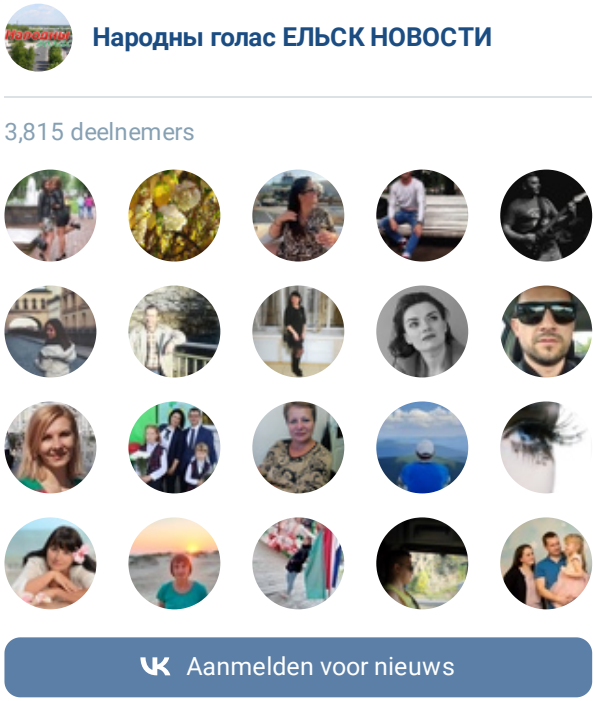
Народны голас ЕЛЬСК НОВОСТИ
3,815 deelnemers
Aanmelden voor nieuws

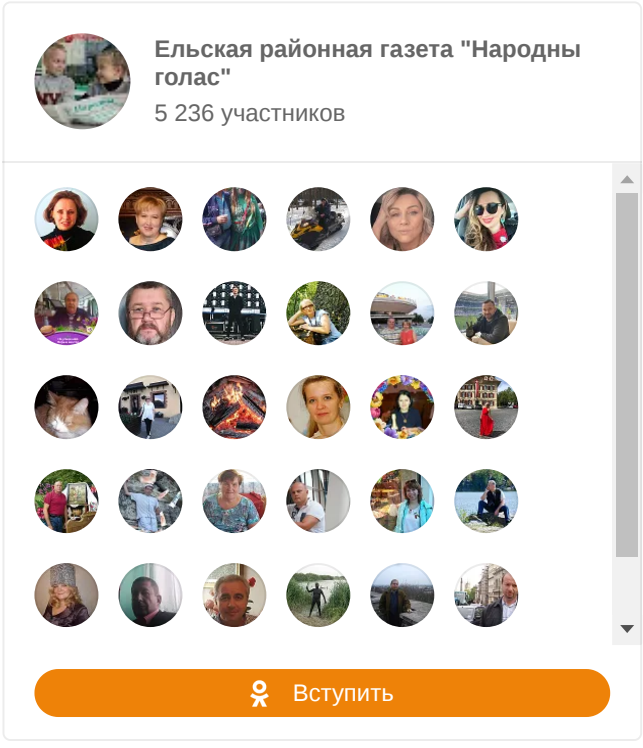
Ельская районная газета "Народны голас"
5 236 участников
Вступить

## О ГАЗЕТЕ




## СТАТИСТИКА САЙТА

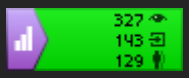


## ГЛАВНЫЙ РЕДАКТОР

Петрухно Татьяна Ивановна
8-02354-4-42-33

## E-MAIL

gazeta-elsk@mail.gomel.by

## КОНТАКТЫ

Прием объявлений
8-02354-4-42-34

## СЛЕДИТЕ ЗА НАМИ В СОЦИАЛЬНЫХ СЕТЯХ

© 2018 Ельск | «Народны голас» | Все права защищены