Поддержи "Весну" на PATREON

За оскорбление Лукашенко в Светлогорске осудили уже бывшего работника "Химволокна"

22.07.2022 **Тэги**: суды, уголовное преследование, диффамация



Олег Чичикайло

В суде Светлогорского района 22 июля вынесен приговор по уголовному делу бывшего работника "Химволокна" Олега Чичикайло, который обвинялся в оскорблении президента (ч. 1 ст. 368 Уголовного кодекса).

Дело рассматривала судья **Галина Гулевич**.

О его задержании стало известно 31 мая, а 3 июня его поместили под стражу в СИЗО-3 в Гомеле.

По материалам обвинения Чичикайло оставил в интернете комментарий, который сочли оскорбительным по отношению к президенту.

Судебные заседания проходили в здании бывшего профессионального лицея химиков, где в связи с реконструкцией имеющегося здания временно расположился суд Светлогорского района.

Суд признал Чичикайло виновным и наказал его **лишением свободы в колонии общего режима сроком на полтора года**.

Уже в понедельник, 25 июля, в светлогорском суде снова будут судить за "оскорбление президента". В качестве обвиняемой предстанет жительница Светлогорского района **Наталья Леонович**.

Твитнуть



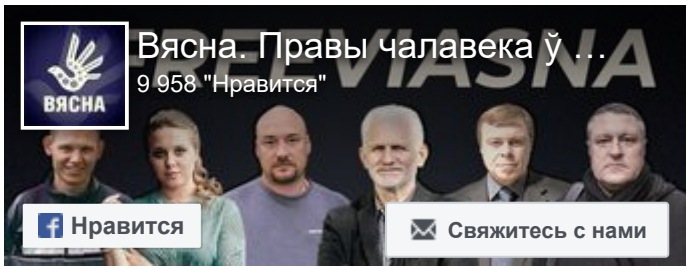



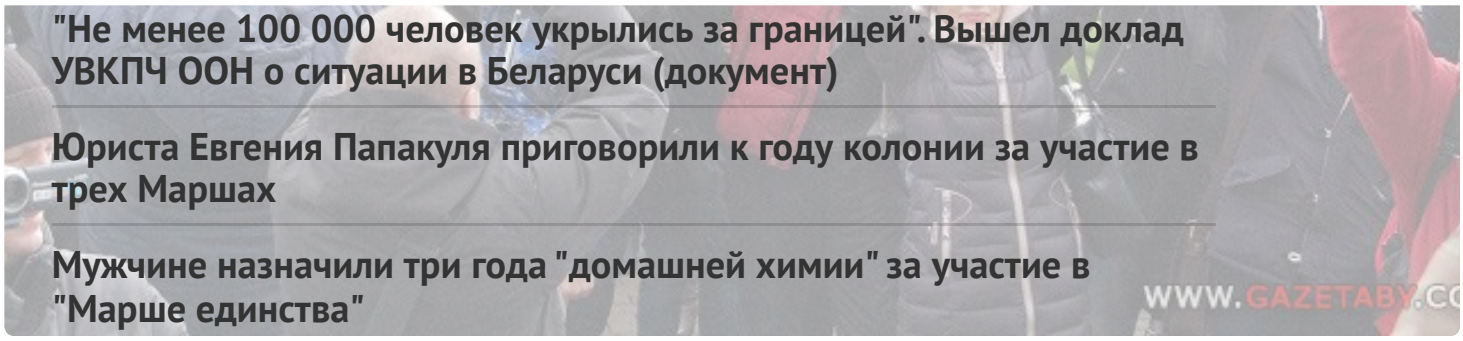

"Не менее 100 000 человек укрылись за границей". Вышел доклад УВКПЧ ООН о ситуации в Беларуси (документ)

Юриста Евгения Папакуля приговорили к году колонии за участие в трех Маршах

Мужчине назначили три года "домашней химии" за участие в "Марше единства"

WWW.GAZETABY.CO



ПЕНИТЕНЦИАРНАЯ СИСТЕМА

В СИЗО-1 существует "пресс-хата"? Собрали свидетельства бывших заключённых

"Всё сделано, чтобы парализовать твою волю", — бывшая политзаключённая Ольга Класковская

"Это всё одно огромное преступление против человечности", — бывший политзаключённый шкловской колонии

"Морят голодом и холодом". Новые свидетельства про пытки и обстоятельства смерти Витольда Ашурка в ИК-17



ГЛАВНОЕ

Ситуация с правами человека в Беларуси. Март 2023





ПОЛИТИЧЕСКИЕ ЗАКЛЮЧЁННЫЕ

Список политических заключённых

ПОСЛЕДНИЕ НОВОСТИ

"Сейчас такие времена, когда нет неправильных решений, есть поступки". Как политзаключённые протестуют в неволе

Приглашаем на презентацию доклада "Ограничение свободы выражения мнений под видом борьбы с экстремизмом и терроризмом" в Вильнюсе

Политзаключённой Виктории Кульше в третий раз добавили срок по уголовному делу

Мужчину осудили на два года колонии по двум диффамационным статьям

Полтора года колонии присудили экс-кандидату в президенты Андрею Дмитриеву

В СИЗО-1 существует "пресс-хата"? Собрали свидетельства бывших заключённых

Директору газеты "Белорусы и рынок" Константину Золотых присудили четыре года колонии

До пяти лет колонии. Осудили политзаключённых, вывесивших национальные флаги Беларуси и Украины

МОНИТОРИНГ НАРУШЕНИЙ

Ситуация с правами человека в Беларуси. Март 2023



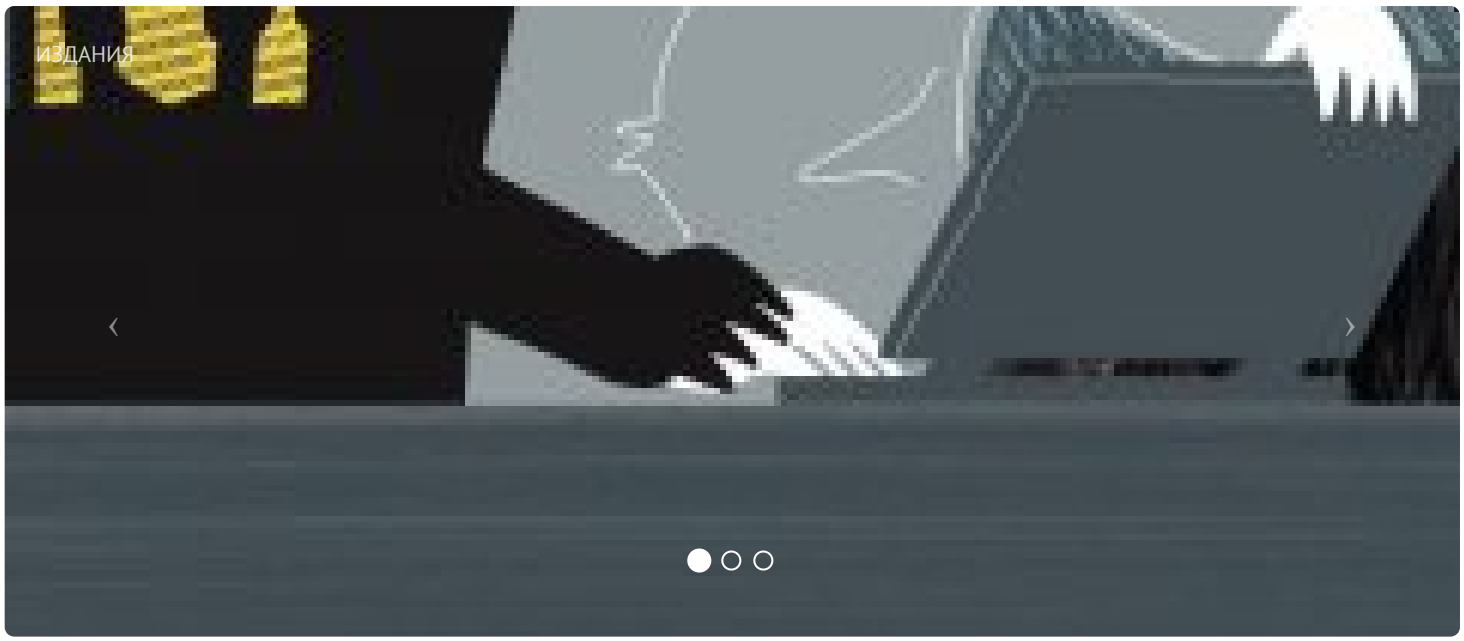

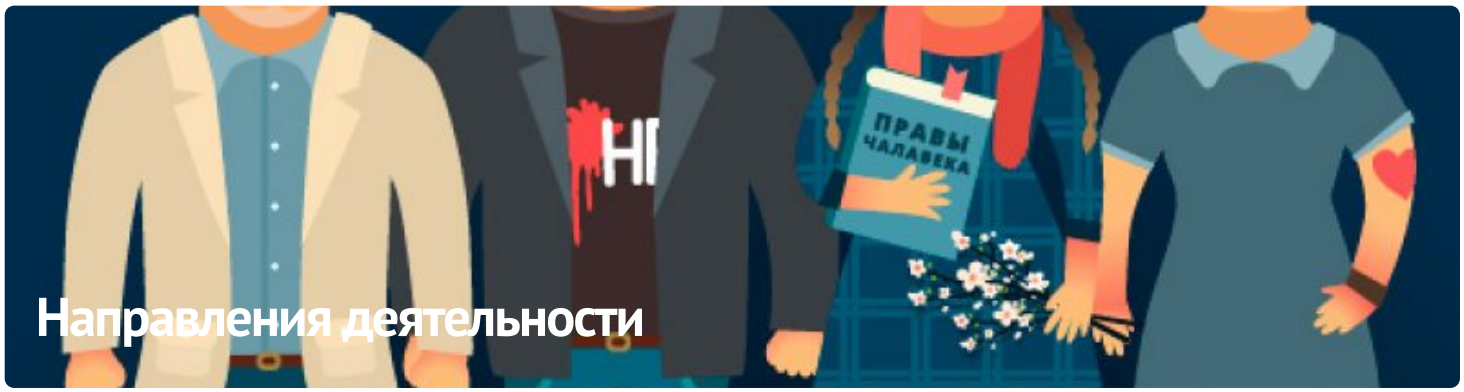

ПАРТНЁРСТВО

РАЦЫЯ

ЧЛЕНСТВО

ENEMO















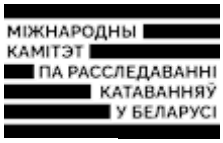





E-mail: viasna@spring96.org | При использовании материалов активная ссылка на сайт обязательна | RSS

