

Более двадцати лет служит на своей малой родине майор милиции Ельского РОВД Александр Медведский

Личности | Общество | РОВД

07.02.2020 | Народны Голас | 1118 | Комментарии

Сейчас Александр Медведский является начальником изолятора временного содержания лиц, задержанных или заключенных под стражу, милиции общественной безопасности Ельского РОВД.



– Работу в уголовном розыске нужно было заслужить, – поясняет Александр Медведский. – Оперативных сотрудников подбирали очень тщательно и далеко не каждого могли пригласить на такую работу. Удача улыбнулась мне тогда, когда более двух лет отслужил участковым инспектором ИДН. Анатолий Иванович Сугак, возглавлявший в то время уголовный розыск, лично ходил к начальнику РОВД Владимиру Михайловичу Манджосу и отстаивал мою кандидатуру на должность опер-уполномоченного. Он аргументировал тем, что я больше всех других кандидатов подходил на эту работу по морально-деловым качествам. И этот довод сработал. Меня взяли опером в уголовный розыск. Сбылась мечта!

Работа оперуполномоченного трудная и специфическая, она требует скрупулезного изучения документов, вещественных доказательств, взвешенных подходов, логических размышлений и умозаключений…

В те годы, когда я работал, много преступлений совершалось, много уголовных дел возбуждалось. На одного сотрудника приходилось до 200 уголовных дел в год! Но, несмотря на такую нагрузку, работать было интересно, особенно тогда, когда раскрывали преступления по горячим следам…

С 2015 года Александр Медведский является начальником ИВС и делает все возможное, чтобы упредить чрезвычайные ситуации.

За образцовое исполнение служебных обязанностей Указом Президента Республики Беларусь начальник изолятора временного содержания Ельского РОВД майор милиции Александр Медведский в конце января 2020 года был награжден медалью «За безупречную службу» III степени. По заслугам и награда!

Подробный материал читайте в газете «Народны голас».

МЫ В «ОДНОКЛАССНИКАХ»

ЧИТАЙТЕ ТАКЖЕ



18 января КГК проводит «горячую телефонную линию» по обеспечению своевременной выплаты заработной платы

15.01.2024

Людзі на балоце

17.08.2015



Мозырские пограничники поздравили воспитанников детских домов с Новым годом

30.12.2019

Добавить комментарий

Ваш e-mail не будет опубликован. Обязательные поля помечены *

Комментарий

Имя *

E-mail *

Сайт

Сохранить моё имя, email и адрес сайта в этом браузере для последующих моих комментариев.

Отправить комментарий

ПОСЛЕДНИЕ ОБНОВЛЕНИЯ



Свой 75-летний юбилей отмечает Бычковская Валентина Борисовна, ветеран педагогического труда Млынокской начальной школы Ельского района. Поздравляем!

15.04.2024 0



В рамках месячника по благоустройству местные жители д. Движки Ельского района навели порядок на гражданском кладбище

15.04.2024 0



В рамках месячника по благоустройству жители агрогородка Валавск Ельского района привели в порядок ограждение сельского кладбища

15.04.2024 0



В Ельском РЦТДиМ прошёл шашечный турнир

15.04.2024 0

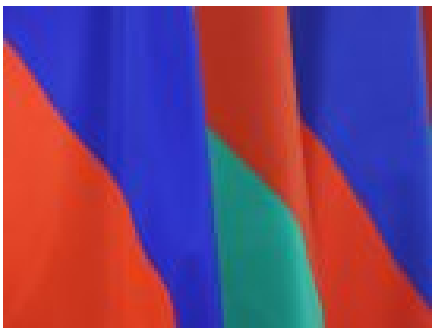

Авиастроение, инвестиции и ЭЦП. Роман Головченко анонсировал подписание трех белорусско-российских документов

15.04.2024 0



В шестой школьный день учащиеся средней школы №2 г.Ельска посетили выставку краеведческого музея «Мумии фараонов Египта»

15.04.2024 0



Из профильного класса – в ВУЗ без экзамена: какие специальности доступны

15.04.2024 0



В Лельчицком районе автономный пожарный извещатель спас бабушку и трёх внуков

15.04.2024 0

МЫ В СОЦСЕТЯХ

Народны голас ЕЛЬСК НОВОСТИ

3,965 volgers

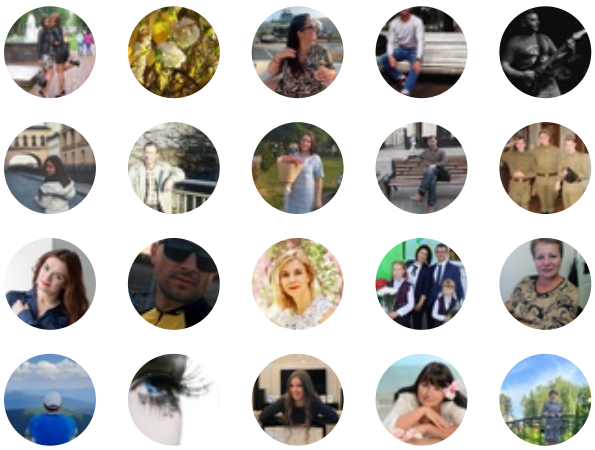

Aanmelden voor nieuws



Ельская районная газета "Народны голас"

5 609 участников

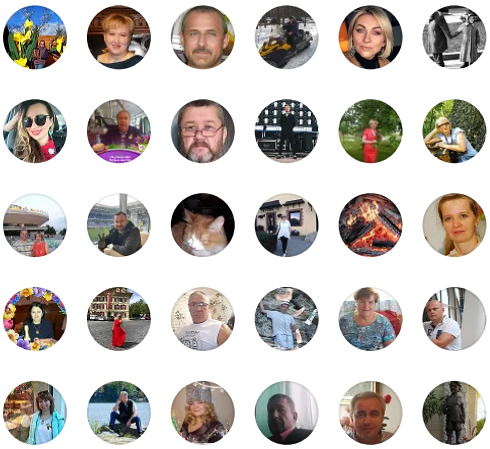

Вступить

О ГАЗЕТЕ

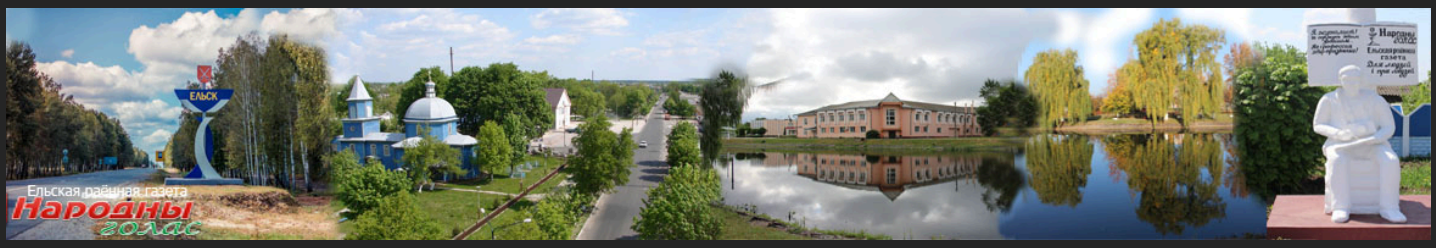

СТАТИСТИКА САЙТА

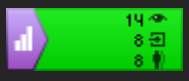

ГЛАВНЫЙ РЕДАКТОР

Петрухно Татьяна Ивановна

8-02354-4-42-33

E-MAIL

gazeta-elsk@mail.gomel.by

КОНТАКТЫ

Прием объявлений

8-02354-4-42-34

СЛЕДИТЕ ЗА НАМИ В СОЦИАЛЬНЫХ СЕТЯХ

© 2018 Ельск | «Народны голас» | Все права защищены