сотрудников иняза: «У меня нет фактов, что занятия срывались»

Продолжается суд по «делу студентов». 19 мая допросили сотрудников ОМОНа, студентов, которые принимали участие в акциях, и сотрудников иняза. Бывший ректор заявила, что срывов занятий не было, а появление милиции в университете повергло в шок и администрацию, и студентов, сообщает TUT.BY.



Сотрудники ОМОНа, которые несли службу в нескольких корпусах МГЛУ, заявили, что никого из 12 обвиняемых не знают. Говорят, что «действовали культурно и интеллигентно». Просили ли у них помощи преподаватели вуза? Конкретного ответа на вопрос не прозвучало, как и на вопрос о применении физической силы в отношении задержанных, при этом на видео попало, как некоторых студентов выносят из здания.

Охранник иняза на допросе заявил следователю, что студенты своими протестами срывали учебный процесс, приносили в университет плакаты и флаги. В суде его показания были противоречивыми, мужчина лишь указал, что слышал от некоторых преподавателей и учащихся недовольство, их фамилии назвать не смог — это были «случайные диалоги».

В суде также выступил начальник управления воспитательной работы с молодежью Игорь Пученя. Он рассказал, что 1 сентября студенты сначала пошли на площадь, их оттеснили, поэтому они вернулись в университет, были возмущены, выкрикивали «Жыве Беларусь». Свидетель отмечает, что среди студентов «было много взрослых здоровых мужиков».



«Как только обнаружилось, что украинского нападения не будет, Хренину захотелось себе оборонительную линию» Железная логика.



Евгений Киселев: «Российское общество опустилось и деградировало. Большинству, что называется, по барабану» Когда рухнет путинский режим?



Невзоров: «Только военкомат дает шанс оказаться за одним столом с тысячами счастливых борщеедов» Публицист – о российских военных в украинском плену.

Пученя, по его словам, просил собравшихся прекратить шум. «Был шум, возбуждение, но не агрессия», — заявил свидетель. Образовательному процессу они «не особо мешали, потому что были на первом этаже, где мало аудиторий». Чего требовали студенты? Новые выборы и прекращение насилия со стороны силовиков, они хотели, чтобы администрация поддержала их, рассказал Пученя, представители вуза пытались организовать диалог.

Один из фигурантов дела — бывший студент иняза Глеб Фицнер. Он единственный признает вину. Игорь Пученя говорит, что Глеб спокойный, интеллигентный и воспитанный парень.



Глеб Фицнер. Фото: правозащитный центр «Весна»

Пученя заявлял, что акции ухудшили образовательный процесс, повлияли на имидж МГЛУ. В суде он дополнил: «Вуз становился менее привлекательным».

В суде допросили бывшего ректора иняза Наталью Баранову, она возглавляла вуз 25 лет, лишилась должности вскоре после студенческих протестов. Когда 4 сентября ребят жестко задержал ОМОН прямо в холле университета, Баранова связывалась с руководством МВД, просила их освободить, позже суд назначил им штрафы.

Во время допроса бывший ректор заявила, что в инязе не было несанкционированных акций, акция 1 сентября была не университетской, а городской, позиция вуза была — «разговаривать со студентами». По ее словам, она не ожидала, что в МГЛУ может приехать ОМОН, это стало шоком и для администрации, и для студентов.



Пастухов: Вряд ли предпосылки для перемирия появятся раньше конца года «Политически мир и для Путина, и для Зеленского стоит дороже, чем война».



Дочери Сергея Лаврова не повезло Громкий скандал в Грузии, связанный со свадьбой и россиянами.

ЕЩЕ КАРТИНА ДНЯ

ПОПУЛЯРНЫЕ МНЕНИЯ



Дзмітрый Гурневіч

Для многіх беларусаў Навальны і яго к
Вінаватая ў гэтым мінуўшчына паліты
зьняважлівыя выказванні пра беларус

ЕЩЕ МНЕНИЯ

LIFE

«Мое мнение: кто-то хотел подставить наш университет. Мы пытались узнать, кто стоит за этими акциями. Не наши студенты точно. За 2 месяца акций я не видела, чтобы наши студенты что-либо массовое организовали», — заявила свидетель в суде. Она признала, что студенты подходили к ней и просили, чтобы она поддержали их требование о новых выборах. Но у Барановой была своя точка зрения насчет результатов голосования.

«У нас ни разу не были сорваны занятия. Но некоторые студенты пропускали», — подчеркнула она.

Бывший проректор МГЛУ Владимир Пашкевич в суде заявил, что студенты не срывали занятия, учебный процесс не был нарушен. В протоколе допроса на предварительном следствии указано обратное, к тому же, протесты сказались на имидже университета на международном уровне. Как свидетель объяснил противоречия?

«Это мои показания? Я поясню... Я считаю, что любые такие события вредят имиджу вуза. Студенты посылали обращения в разные университеты, чтобы их поддержали. Было неприятно. Занятия не были сорваны, учебный процесс не был нарушен».

В суде допросили преподавателя иняза Валерия Пищикова, никого из обвиняемых он не знает. В сентябре у него произошел конфликт с ребятами, которые выступали с требованиями в коридоре университета. Пищиков, не соглашаясь с ними, показал неприличный жест пальцами, это попало на видео.

«В мой адрес студенты покричали: «Позор», «Иняз наш». Их целью был призыв к забастовке», — рассказал он в суде. Шум, который создавали студенты, по его словам, не мешал образовательному процессу. Однако следователю он излагал события иначе, его предыдущие показания зачитали. Судья уточнила, как Пищиков может это объяснить.

«Красиво сформулировано. Ну, я то же самое сейчас сказал. У меня нет фактов, что занятия срывались. Предпосылки срыва, наверное, были», - пояснил свидетель.

«Почему вы считали, что было грубое нарушение, а теперь говорите, что не грубые?» — уточнили у него на процессе.

«Считайте так, что я должен был сказать».

Напомним, 12 фигурантов судят за организацию протестов, которые после выборов проходили в университетах. На скамье подсудимых — преподаватель БГУИР, студенты МГЛУ, БГПУ, БГУ, БНТУ, БГАИ и выпускница БГМУ. По версии следствия, акции проводились с целью пересмотра результатов выборов, чтобы их не признали страны Евросоюза и США и ввели санкции для давления на официальную власть. Обвиняемые, по словам прокуроров, использовали «конспирацию» — в чатах у них были псевдонимы. Правозащитники признали их политзаключенными, уже полгода они содержатся в СИЗО.

Новости TUT.BY читайте здесь.



Фотожабы: «Герасимов, где наши снаряды?»



Майское золото



Дневник войны, глава 111. «Как бы ни было плохо, нужно принять взрослое решение – разрешить себе чувствовать»



В Крыму пенсионерка донесла на девушку из-за «Бандеры», который оказался… главарем «Острых козырьков»

ЕЩЕ

Оцените статью 1 2 3 4 5 Средний балл 1.7 (12)

ЧИТАЙТЕ ЕЩЕ



«То немногое, что мы можем противопоставить усилиям беспощадной…



Репрессии в Беларуси намного жестче, чем позднесоветские: сравнил…

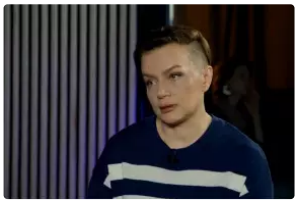

Ахремчик: «В России Путин на лошади с голым торсом — прям смак. А наш выше…



Глас народа: «Ряды редеют, а боеприпасов нет»



«Весь мир должен потребовать от диктатора ответа: где Виктор…



Как мешают религию и идеологию

ИЗБРАННОЕ

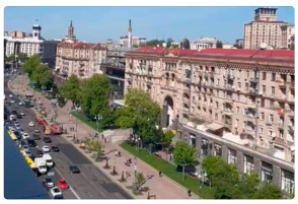

«Напоминает первую стадию войны. Нервозность есть, но характер не…



«Весь мир должен потребовать от диктатора ответа: где Виктор…



«Если есть кусочек земли, то как это — ничего не посадить? Хоть сорвать…

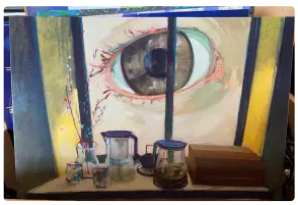

«Уезжала с дикой паранойей: казалось, что за каждой стеной прослушка»



Горбунова – о политзаключенных: «Ситуация в стране…



Одно манго на Комаровке — 25 рублей, на варшавском рынке — 3 рубля

САЛІДАРНАСЦЬ

Независимые новости и комментарии о событиях в Беларуси. При использовании материалов "Салідарнасці" гиперссылка на сайт обязательна.

© "Салідарнасць", 2005-2023

gazetaby@gmail.com, reklama.gazetaby@gmail.com

Подпишитесь на вечернюю рассылку "Салідарнасці". Этот надежный канал, который позволяет читать наши новости и статьи даже в условиях блокировки сайта.

Email*

Ваша электронная почта

Подписаться

Предоставлено SendPulse