«Вясна» — экстремистское формирование. Что нужно знать?

Поддержи "Весну" на PATREON

# 61-летнего мужчину осудили на год колонии за комментарий про Лукашенко

21.02.2023 **Тэги**: суды, уголовное преследование, диффамация

**В суде Малоритского района 13 февраля осудили Леонида Власюка по ч. 1 ст. 368 (Оскорбление Лукашенко) Уголовного кодекса. Судья Ольга Смирнова назначила Леониду один год лишения свободы в колонии в условиях общего режима. Гособвинение  поддержал прокурор Фёдор Михович.**

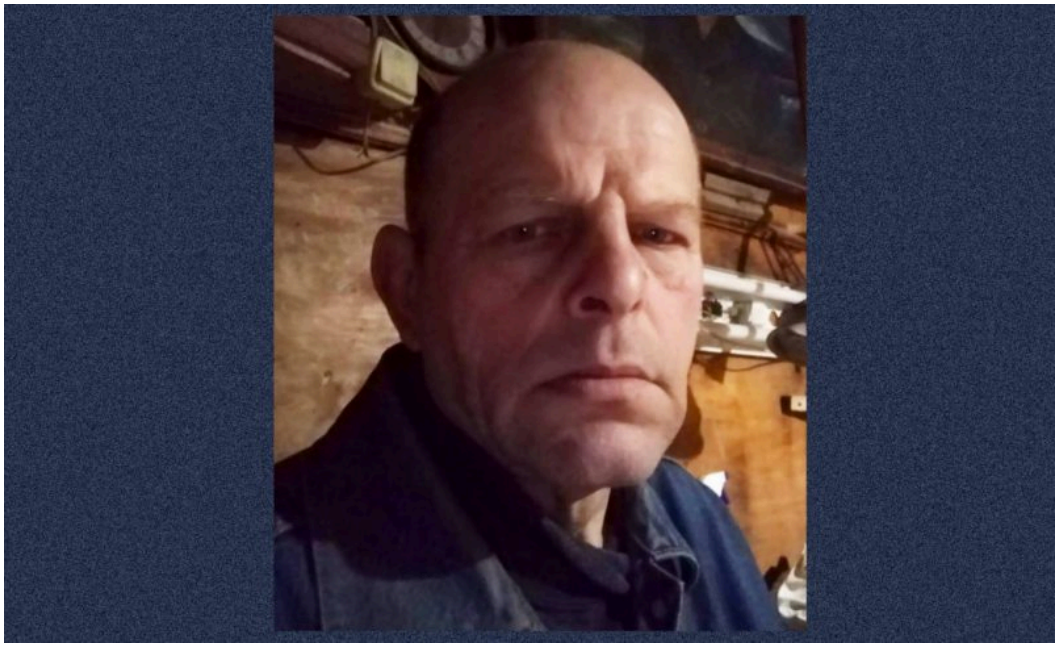

*Леонид Власюк. Фото со страницы Леонида в "Одноклассниках"*

Как сообщает «Брестская весна», мужчина з 8 декабря 2022 года находился под стражей. Известно, что во время обыска у него забрали бело-красно-белый флаг, который фигурировал в материалах дела.

Леонида обвинили в том, что 22 апреля 2022 года он оставил оскорбительный комментарий в интернете под видео с выступлением Александра Лукашенко. У мужчины конфисковали мобильный телефон как средство совершения преступления.

Опубликовать




## СВОБОДА МИРНЫХ СОБРАНИЙ

Показывал "Викторию" на марше. Мужчину приговорили к 2,5 годам "домашней химии" по "народной" статье

Двух подруг приговорили к "домашней химии" за участие в акции протеста в 2020 году

Супругов Каражан приговорили к "домашней химии" за участие в акции протеста

В регионах Минщины проводят пикеты в "поддержку выборов". Разбираемся, что с ними не так

## ПЕНИТЕНЦИАРНАЯ СИСТЕМА

"У меня не было возможности сопротивляться иначе". Монологи задержанных на антивоенных

акциях два года назад

"Тюрьмы в тюрьме": соблюдение прав заключенных в изоляторах, карцерах и ПКТ — проблемы и вызовы

"В ИК-1 политзаключенных заставляют закапывать строительный мусор и сжигать отходы". Бывший заключенный указал места на карте

Приглашаем на конференцию! Штрафной изолятор, карцер, ПКТ: инструмент исправления или унижения?

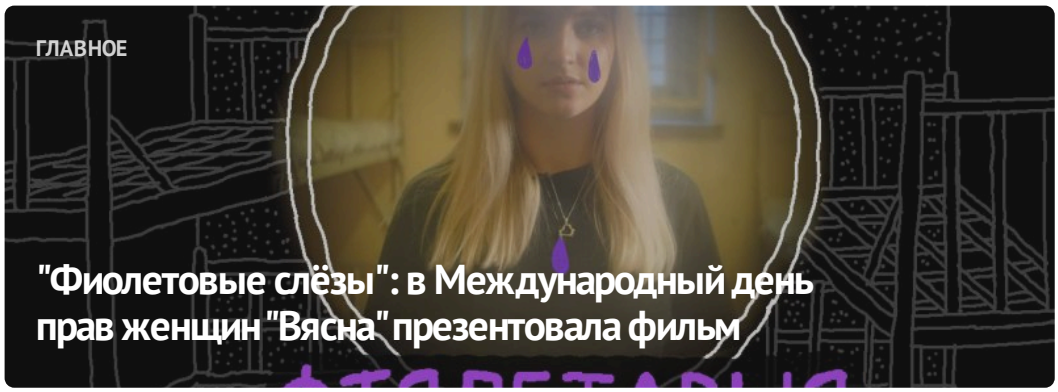







## ПОСЛЕДНИЕ НОВОСТИ

Более 8000 женщин подверглись политическому преследованию в Беларуси. Репрессии в отношении женщин — в инфографиках

Дайджест освобожденных: минимум 24 политзаключенных в феврале вышли на свободу по истечении срока

Политзаключенному Олегу Рубцу присудили еще полтора года заключения

Бывшая политзаключенная Елена Дедюля: "Я обещала женщинам, что буду рассказывать об их судьбах везде, где могу"

Арест за "Жыве Беларусь" и убийство российскими силовиками белорусского активиста: хроника преследования 6-7 марта (дополнено)

За Марш осудили супругов: их задержали, когда они выезжали из Беларуси в гости к детям

МОНИТОРИНГ НАРУШЕНИЙ

## Ситуация с правами человека в Беларуси. Февраль 2024

ИЗБИРАТЕЛЬНАЯ КАМПАНИЯ

## Выборы*2024

ИЗДАНИЯ

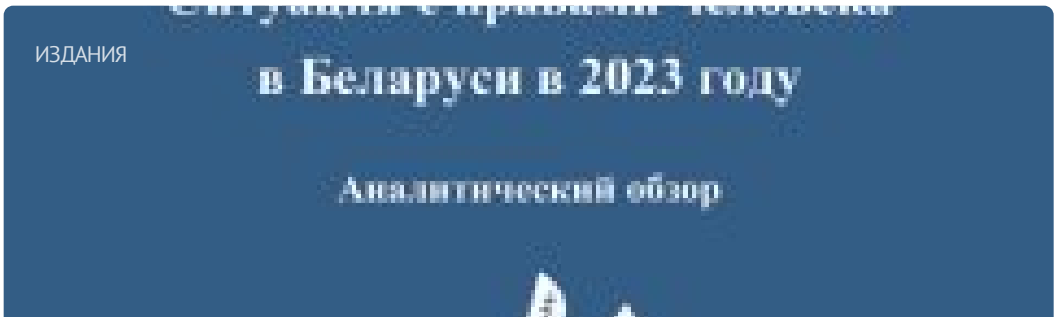



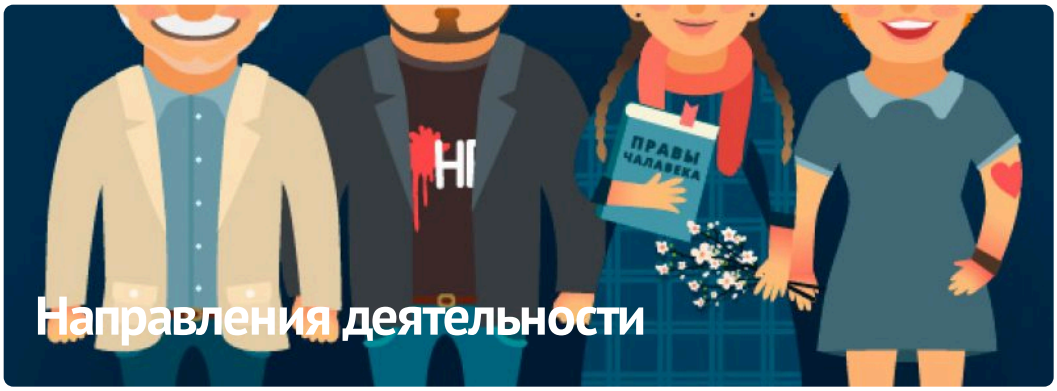


## ПАРТНЁРСТВО

РАЦЫЯ

kamunikat
Беларуская інтэрнэт-бібліятэка

ВЫТОКІ

Anti-Discrimination Centre Memorial

Московская Хельсинкская Группа

AMNESTY INTERNATIONAL

## ЧЛЕНСТВО

HUMAN RIGHTS HOUSE NETWORK

fidh

european platform for democratic elections
epde
















E-mail: viasna@spring96.org | При использовании материалов активная ссылка на сайт обязательна | RSS

