

Администрация Советского района г. Минска (http://sov.minsk.gov.by/)

220013, г.Минск, ул. Дорошевича, 8,
приемная администрации: +375 17 378-34-12,
факс: +375 17 353-32-21, +375 17 379-25-75,
sovadm@minsk.gov.by (mailto:sovadm@minsk.gov.by) (*не используется для направления электронных обращений граждан и юридических лиц.*

Реализовать данную возможность можно через сайт обращения.бел (https://xn--80abnmycp7evc.xn--90ais/) (интернет-сайт))

«горячая линия» (/goryachaya-liniya)

(https://www.facebook.com/groups/495762727481863/) (https://www.instagram.com/sov.minsk/) (https://www.youtube.com/channel/UCgOjG3bDQKKM0wmZNEER56w) (https://twitter.com/sov_minsk_by) (https://t.me/sovraioninformation)

Судебная власть

Суд Советского района города Минска

Контакты

220076 г. Минск, ул. Ф.Скорины, 6Б

тел. 8 (017) 289 49 06; факс 8 (017) 289 49 92

e-mail: sovet-minsk@court.by (mailto:sovet-minsk@court.by)

телефон доверия 8 (017) 289 49 05

Председатель суда Советского района г. Минска

Абрамович Вероника Светославовна

Предварительная запись на прием к председателю суда осуществляется по тел. 8 (017) 289 49 06

График приёма граждан:

Должность, ФИО	День приема	Время приема	№ кабинета
Председатель суда **Абрамович** **Вероника Светославовна**	вторник	с 8-00 до 13-00	105
Заместитель председателя **Лешкевич** **Мария Николаевна**	второй четверг месяца	с 8-00 до 13-00	105
Заместитель председателя **Якунчихин** **Александр Анатольевич**	третий четверг месяца	с 8-00 до 13-00	105
Работники суда	понедельник, среда, пятница	с 8-00 до 13-00 с 14-00 до 18-00	105
	вторник, четверг	с 09-00 до 13-00 с 14-00 до 20-00	
	3-я суббота месяца	с 09-00 до 13-00	

В графике возможны изменения. Справки по телефону 8 (017) 289 49 06

Реквизиты для оплаты государственной пошлины

Для уплаты государственной пошлины лицом, подающим заявление (жалобу) в суд Советского района г. Минска, необходимо указать следующие реквизиты:

ГУ Министерства финансов Республики Беларусь по г. Минску
ОАО "АСБ"Беларусбанк"
р/с: 3602101000521
Код банка: 795
УНП: 101530339
Код платежа:
для юр. лиц 03001
для физ. лиц 03002

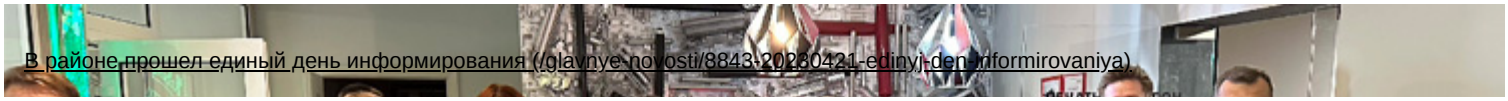



(/glavnye-novosti/8834-20230418-o-provedenii-respublikanskogo-subbotnika)



(/edinyj-den-informirovaniya)



(https://minsk.gov.by/ru/freepage/other/mir_sozidaem_vmeste/)



(/stroitelstva-metro)

Руководство администрации, структурные подразделения (/upravlenie-rajonom/rukovodstvo-administratsii)

Контакты (/contacts)

Электронная приемная (http://minsk.gov.by/ru/services/reception/)

Электронные обращения (/appeals)

Запись на личный прием граждан и юридических лиц (/zapis-na-lichnyj-priem)

Полезные телефоны (/poleznye-telefony)

СВЕДЕНИЯ О РАЙОНЕ

polozhenie-istoriya-rajona)
Их именами названы улицы (/svedeniya-o-rajone/ikh-imenami-nazvany-ulitsy)
Символика (/svedeniya-o-rajone/simvolika-rajona)
Руководители района (/svedeniya-o-rajone/rukovoditeli-rajonnogo-ispolnitelnogo-komiteta-administratsii-rajona)
rajone/geograficheskoe-polozhenie-istoriya-rajona)
Календарь знаменательных дат (/svedeniya-o-rajone/kalendar-znamenatelnykh-dat)
НАШИ ДОСТИЖЕНИЯ (/nashi-dostizheniya)
Фотогалерея (/svedeniya-o-rajone/gelereya)

Электронная версия брошюры
«Советский район города Минска. Республика Беларусь»

The electronic version of the brochure
“The Soviet District of Minsk. The Republic of Belarus”

“□□□□□□□□□□□□”□□□□
(/docs/brochure-2018.pdf)



(http://kart.it-minsk.by/cov/)

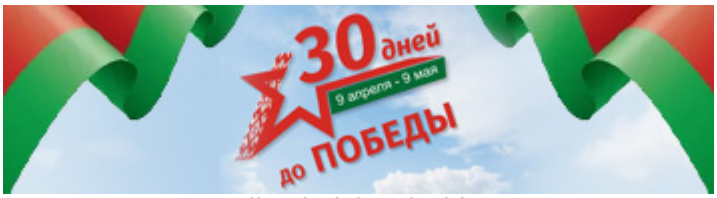

(/30-dnej-do-pobedy)

АКТУАЛЬНО

все статьи раздела (/aktualnaya-infomatsiya)



(/aktualnaya-infomatsiya/8842-20230421-telemost)

18 апреля в ТЦСОН Советского района телемост связал представителей общественных организаций жителей блокадного Ленинграда, проживающих в Минске и Санкт-Петербурге (/aktualnaya-infomatsiya/8842-20230421-telemost)



(/aktualnaya-infomatsiya/8841-20230419-stroim-narodnuyu-partiyu)

«СТРОИМ НАРОДНУЮ ПАРТИЮ!» (/aktualnaya-infomatsiya/8841-20230419-stroim-narodnuyu-partiyu)



(/aktualnaya-infomatsiya/8830-20230417-studenty-radiotekhnicheskogo-kolledzha-nachali-blagoustrojstvo-kladbishcha-voennoe-v-minske)

Студенты радиотехнического колледжа начали благоустройство кладбища «Военное» в Минске (/aktualnaya-infomatsiya/8830-20230417-studenty-radiotekhnicheskogo-kolledzha-nachali-blagoustrojstvo-kladbishcha-voennoe-v-minske)



(/aktualnaya-infomatsiya/8826-20230417-v-sovetskom-na-subbotnik-vyshli-bolee-3-tys-gorozhan)

В Советском на субботник вышли более 3 тыс. горожан (/aktualnaya-infomatsiya/8826-20230417-v-sovetskom-na-subbotnik-vyshli-bolee-3-tys-gorozhan)



(/aktualnaya-infomatsiya/8815-

Диалоговая площадка «Профилактика наркомании среди молодежи» (/aktualnaya-infomatsiya/8815-20230414-profilaktika-narkomanii-sredi-molodezhi)

20230414-profilaktika-narkomanii-sredi-molodezhi)



В Академии последипломного образования обсудили ключевые аспекты Послания Президента Республики Беларусь (/aktualnaya-infomatsiya/8812-20230413-dialogovaya-ploshadka)

(/aktualnaya-infomatsiya/8812-20230413-dialogovaya-ploshadka)



«Поговорим откровенно!»: на базе БГУИР прошла районная диалоговая площадка (/aktualnaya-infomatsiya/8811-20230413-pogovorim-otkrovenno)

(/aktualnaya-infomatsiya/8811-20230413-pogovorim-otkrovenno)



«Чтите мир, который вам передали ветераны»: митинг-реквием прошел в Тростенце (/aktualnaya-infomatsiya/8807-20230411-miting-rekviem-proshel-v-trostentse)

(/aktualnaya-infomatsiya/8807-20230411-miting-rekviem-proshel-v-trostentse)



Перекладка сетей идет в районе пл. Бангалор. Там будет станция метро (/aktualnaya-infomatsiya/8808-20230412-perekladka-setej-idet-v-rajone-pl-bangalor)

(/aktualnaya-infomatsiya/8808-20230412-perekladka-setej-idet-v-rajone-pl-bangalor)



В Советском районе Минска прошел субботник: его участники высадили аллею «Мира и созидания» возле гимназии №30 (/aktualnaya-infomatsiya/8794-20230410-alleya-mira-i-sozidaniya)

(/aktualnaya-infomatsiya/8794-20230410-alleya-mira-i-sozidaniya)



В Советском высадили деревья и кустарники, чтобы снизить уровень шума от МКАД (/aktualnaya-infomatsiya/8793-20230410-v-sovetskom-vysadili-derevya-i-kustarniki)

(/aktualnaya-infomatsiya/8793-20230410-v-sovetskom-vysadili-derevya-i-kustarniki)



(/aktualnaya-infomatsiya/8779-20230405-doska-pocheta)

В Советском районе вручили свидетельства предприятиям, занесенным на Доску почета (/aktualnaya-infomatsiya/8779-20230405-doska-pocheta)

Призваны в армию (/aktualnaya-infomatsiya/8781-20230405-prizvany-v-armiyu)

(/aktualnaya-infomatsiya/8781-20230405-prizvany-v-armiyu)

В ЖКХ Советского района прошли публичные слушания. Что обсуждали (/aktualnaya-infomatsiya/8769-20230331-publichnye-slushaniya)

(/aktualnaya-infomatsiya/8769-20230331-publichnye-slushaniya)

В Советском районе прошло заседание совета объединения организаций профсоюзов (/aktualnaya-infomatsiya/8764-20230330-zasedanie)

(/aktualnaya-infomatsiya/8764-20230330-zasedanie)

Заседания советов общественных пунктов охраны правопорядка (/aktualnaya-infomatsiya/8766-20230330-zasedaniya-opop)

(/aktualnaya-infomatsiya/8766-20230330-zasedaniya-opop)

ПОЛЕЗНАЯ ИНФОРМАЦИЯ

все статьи раздела (/poleznaya-infomatsiya)

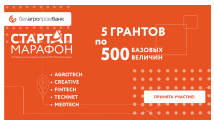

(/poleznaya-infomatsiya/8833-20230418-startap-marafon)

«Стартап-марафон» (/poleznaya-infomatsiya/8833-20230418-startap-marafon)



(/poleznaya-infomatsiya/8825-20230417-pravila-povedeniya-v-mestakh-massovogo-otdykha-grazhdan)

Правила поведения в местах массового отдыха граждан (/poleznaya-infomatsiya/8825-20230417-pravila-povedeniya-v-mestakh-massovogo-otdykha-grazhdan)



(/poleznaya-infomatsiya/8795-20230410-vnimaniyu-remeslennikov)

ВНИМАНИЮ РЕМЕСЛЕННИКОВ! (/poleznaya-infomatsiya/8795-20230410-vnimaniyu-remeslennikov)



(/poleznaya-infomatsiya/8792-20230407-prof-materialy)

Профориентационные материалы для поступления на службу (/poleznaya-infomatsiya/8792-20230407-prof-materialy)

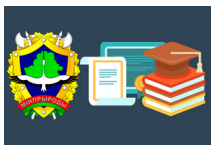

(/poleznaya-infomatsiya/8774-20230403-rastitelnost)

«Минский городской комитет природных ресурсов и охраны окружающей среды информирует» (/poleznaya-infomatsiya/8774-20230403-rastitelnost)



(/poleznaya-infomatsiya/8772-20230403-poisk-dobrykh-khozyaev)

Добрых хозяев двум симпатичным щенкам искали на субботнике в Советском районе (/poleznaya-infomatsiya/8772-20230403-poisk-dobrykh-khozyaev)

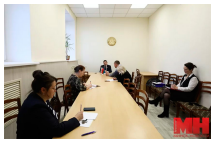

(/poleznaya-infomatsiya/8771-

Член Национальной комиссии по правам ребенка Артем Цуран провел прием граждан (/poleznaya-infomatsiya/8771-20230331-artem-tsuran-provel-priem-grazhdan)

20230331-artem-tsuran-provel-priem-grazhdan)



(/poleznaya-infomatsiya/8765-20230330-dorozhnye-raboty)

УВАЖАЕМЫЕ ЖИТЕЛИ И ГОСТИ СОВЕТСКОГО РАЙОНА г. МИНСКА! (/poleznaya-infomatsiya/8765-20230330-dorozhnye-raboty)



(/poleznaya-infomatsiya/8758-20230327-mezhdunarodnyj-fotokonkurs)

Внимание! Международный фотоконкурс (/poleznaya-infomatsiya/8758-20230327-mezhdunarodnyj-fotokonkurs)

1 апреля стартует Национальный конкурс (/poleznaya-infomatsiya/8757-20230327-natsionalnyj-konkurs)

(/poleznaya-infomatsiya/8757-20230327-natsionalnyj-konkurs)

Извещения о проведении конкурсов (/poleznaya-infomatsiya/8707-20230310-konkkurs)

(/poleznaya-infomatsiya/8707-20230310-konkkurs)

ВЕСЕННИЙ МЕСЯЧНИК ПО УБОРКЕ И БЛАГОУСТРОЙСТВУ ТЕРРИТОРИИ СОВЕТСКОГО РАЙОНА (/poleznaya-infomatsiya/8714-20230314-vesennij-mesyachnik)

(/poleznaya-infomatsiya/8714-20230314-vesennij-mesyachnik)

Послание Президента Республики Беларусь (/poslanie-prezidenta-respubliki-belarus)

Концепция национальной безопасности (http://minsk.gov.by/share/2010/12/15/concept.shtml)



(/god-mira-i-sozidaniya)

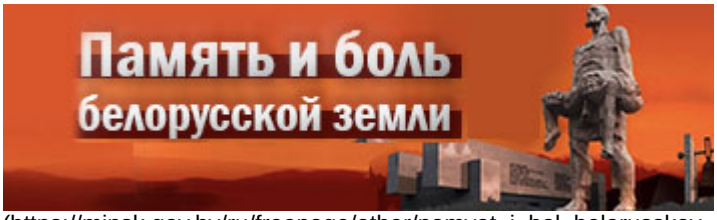

(https://minsk.gov.by/ru/freepage/other/pamyat_i_bol_belorusskoy_



(https://minsk.gov.by/ru/freepage/other/istoriya_moej_semi_istoriya



(/dekret-3-o-sodejstvii-zanyatosti-naseleniya)



(http://invest.minsk.gov.by/ru/)



(/turisticheskaya-karta-sovetskogo-rajona)



(/doska-pocheta)

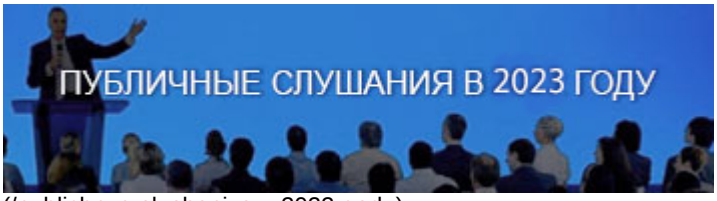

(/publichnye-slushaniya-v-2022-godu)

ЖИЛИЩНО-КОММУНАЛЬНОЕ ХОЗЯЙСТВО (/ZHILISHCHNO-KOMUNALNOE-KHOZYAJSTVO)

КУП «ЖКХ Советского района г.Минска» (/zhilishchno-komunalnoe-khozyajstvo/o-zhkkh)
УП «Ремавтодор Советского района г.Минска» (/zhilishchno-komunalnoe-khozyajstvo/remavtodor)
УП «Зеленстрой Советского района г. Минска» (/zhilishchno-komunalnoe-khozyajstvo/zelenstroj)
УП «ЖРЭО Советского района г.Минска» (/zhilishchno-komunalnoe-khozyajstvo/up-zhreo-sovetskogo-rajona-g-minska)
Информация для владельцев домашних животных (http://sovjkh.by/?p=841)

СОЦИАЛЬНАЯ СФЕРА

Отдел ЗАГС (/otdel-zags)
Образование (/social/obrazovanie)
Молодежная политика (/social/molodezh)
Физическая культура, спорт и туризм (/social/turizm-sport)
Культурная жизнь района (/social/culture)
Здравоохранение (/social/zdravookhranenie)
Органы социальной защиты (/social/organy-sotsialnoj-zashchity)
Фонд социальной защиты населения (/social/fszn)
Социальная реклама (https://minsk.gov.by/ru/freepage/

ЗАКОННОСТЬ И ПРАВОПОРЯДОК

Судебная власть (/zakonnost-i-pravoporyadok/sudebnaya-vlast)
Прокуратура (/zakonnost-i-pravoporyadok/prokuratura)
РУВД (/zakonnost-i-pravoporyadok/ruvd)
Служба 101 информирует (/zakonnost-i-pravoporyadok/sovetskij-rochs)
Профилактика (/profilaktika-2015)
Информация о советах ОПОП (/sovety-obshchestvennykh-punktov)
Налоговая инспекция (/zakonnost-i-pravoporyadok/nalogovaya-inspektsiya)
ЭКО по Советскому району ГКСЭ (/zakonnost-i-pravoporyadok/ekspertno-kriminalisticheskij-otdel)
Советский РОСК РБ (/zakonnost-i-pravoporyadok/sovetskij-rosk)
Департамент охраны (/zakonnost-i-pravoporyadok/departament-okhrany)
Противодействие коррупции (/protivodejstvie-korruptsii)
Нормативные правовые акты о проведении массовых мероприятий (/aktualnaya-infomatsiya/5231-20190125-o-provedenii-massovykh-meropriyatij)

ЭКОНОМИКА РАЙОНА (/ECONONIKA-RAIONA)

Декрет № 7 (http://invest.minsk.gov.by/ru/pomoshch-biznesu/dekret-7)
Внешнеэкономическая деятельность (/econonika-raiona/vneshneekonomicheskaya-deyatelnost)
Инвестиции (/econonika-raiona/investitsii)
Предпринимательство (/econonika-raiona/predprinimatelstvo)
Торговля (/econonika-raiona/torgovlya)
Промышленность (/econonika-raiona/predpriyatiya-i-organizatsii-rajona)
Совет по развитию предпринимательства (/econonika-raiona/sovet-po-razvitiyu-predprinimatelstva)

ПЛОЩАДИ ДЛЯ БИЗНЕСА (/NEDVIZHIMOST)

ЖИЛИЩНАЯ ПОЛИТИКА (/ZHILISHCHNAYA-POLITIKA)

Арендное жилье (/zhilishchnaya-politika/arendnoe-zhile)
Долевое строительство жилья (http://minsk.gov.by/share/2010/04/08/construction-shtml)
Жилые помещения социального пользования (/zhilishchnaya-politika/zhilye-pomeshcheniya-sotsial-nogo-pol-zovaniya)
Кредит на строительство жилья по системе стройсбережений (https://belarusbank.by/ru/fiziche/kredit/bylan/org/5190/
Строительство в городе-спутнике Смолевичи (/zhilishchnaya-politika/stroitelstvo-v-gorode-sputnike-smolevichi)
Строительство жилья для многодетных семей (https://minsk.gov.by/ru/org/5190/
Очередь на жилье (http://minsk.gov.by/ru/och/)
Предложения строительства жилья в населенных пунктах с численностью населения до 20 тыс. человек (https://minsk.gov.by/ru/org/5190/

АРХИТЕКТУРА И СТРОИТЕЛЬСТВО (/STROITELSTVO)

Информация управления по архитектуре и строительству (/stroitelstvo/informatsiya-ypr-arkhitektury-i-stroitelstva)
Единый стандарт ограждений строительных площадок (/stroitelstvo/edinyj-standart-ograzhdenij-stroitelnykh-ploshchadok)
КУДП «УКС Советского района г. Минска» (/stroitelstvo/uks-sov)

ДЕПУТАТЫ (/DEPUTATY-SOVETSKOGO-RAJONA)

Депутаты Минского городского Совета депутатов (/deputaty-sovetskogo-rajona/3104-deputaty-mingorsoveta)
Депутаты Палаты представителей Национального собрания Республики Беларусь (/deputaty-sovetskogo-rajona/3105-deputaty-palaty-predstavitelej)
ЗАДАТЬ ВОПРОС ДЕПУТАТУ (/zadat-vopros-deputatu)

ЗАПИСЬ В ЗАГС
(http://minsk.gov.by/ru/zags/7)

ЗАПИСЬ К ВРАЧУ
(http://minsk.gov.by/ru/freepage/other/zapis/)

ОЧЕРЕДЬ НА ЖИЛЬЁ
(http://minsk.gov.by/ru/och/)

ЕДИНЫЙ ДЕНЬ ИНФОРМИРОВАНИЯ
(http://minsk.gov.by/ru/actual/view/209/2021.shtml)

ВАКАНСИИ И ЗАНЯТОСТЬ (/vakansii-i-zanyatost)

ЭКСТРЕННАЯ ПОМОЩЬ (/ekstrennaya-pomoshch)

ПОЛЕЗНЫЕ ССЫЛКИ (/poleznye-ssylki)



(/informatsiya-o-vydache-trudovykh-knizhek) **Трудовые книжки (/informatsiya-o-vydache-trudovykh-knizhek)**

(/informatsiya-ob-udalyaemykh-ob-ektakh-rastitelnogo-mira) **Информация об удаляемых объектах растительного мира (/informatsiya-ob-udalyaemykh-ob-ektakh-rastitelnogo-mira)**

(http://115.xn--90ais/) **Мая рэспубліка**
Рэспубліканскі партал гарадской гаспадаркі
(http://115.xn--90ais/)



(/navedem-poryadok-vmeste) **Наведем порядок вместе! (/navedem-poryadok-vmeste)**



(/okhrana-truda) **Охрана труда (/okhrana-truda)**



(/khochu-sdelat-svoyu-stranu-luchshe) **Хочу сделать свою страну лучше! (/khochu-sdelat-svoyu-stranu-luchshe)**

ВОПРОС-ОТВЕТ

Торговля (/vopros-otvet/638-vopros-otvet-torgovlya)

Социальная сфера (/vopros-otvet/689-sotsialnaya-sfera)

Законность и правопорядок (/vopros-otvet/4159-zakonnost-i-pravoporyadok)

Жилищная политика (/vopros-otvet/614-zhilishchnaya-politika)

Предпринимательство (/vopros-otvet/631-vopros-otvet-economika)

Жилищно-коммунальное хозяйство (/vopros-otvet/630-zhilishchno-kommunalnoe-khozyajstvo)

Трудоустройство (/vopros-otvet/3444-trudoustrojstvo)



ОБЩЕСТВЕННОЕ ОБСУЖДЕНИЕ (/OBSHCHESTVENNOE-OBSUZHDENIE) (/obshchestvennoe-obsuzhdenie)



ОБЩЕСТВЕННЫЕ ОРГАНИЗАЦИИ И ОБЪЕДИНЕНИЯ (/OBSHCHESTVENNYE-OB-EDINENIYA) (/obshchestvennye-ob-edineniya)



ОРГАНЫ ТЕРРИТОРИАЛЬНОГО ОБЩЕСТВЕННОГО САМОУПРАВЛЕНИЯ (/ORGANY-TERRITORIALNOGO-OBSHCHESTVENNOGO-SAMOUPRAVLENIYA) (/organy-territorialnogo-

obshchestvennogo-samoupravleniya)



МЕЖДУНАРОДНОЕ СОТРУДНИЧЕСТВО (/MEZHDUNARODNOE-SOTRUDNICHESTVO)

(/mezhdunarodnoe-sotrudnichestvo)



(/ekologicheskaya-tropa-v-garmonii-s-prirodoj-vodokhranilishche-tsnyanskoe)

ЭКОЛОГИЧЕСКАЯ ТРОПА «В ГАРМОНИИ С ПРИРОДОЙ» (ВОДОХРАНИЛИЩЕ «ЦНЯНСКОЕ») (/EKOLOGICHESKAYA-TROPA-V-GARMONII-S-PRIRODOJ-VODOKHRANILISHCHE-TSNYANSKOE)



(/zdorovyj-rajon-v-megapolise)

ЗДОРОВЫЙ РАЙОН В МЕГАПОЛИСЕ (/ZDOROVYJ-RAJON-V-MEGAPOLISE)



(/social/zdravookhranenie/vrach-rekomenduet)

ВАШЕ ЗДОРОВЬЕ (/SOCIAL/ZDRAVOOKHRANENIE/VRACH-REKOMENDUET)



(/ostorozhno-koronavirus)

ПРОФИЛАКТИКА КОРОНАВИРУСА (/OSTOROZHNO-KORONAVIRUS)



(/elektronnye-servisy-nalogovykh-organov)



(http://ngi.gki.gov.by/ru/)



(/social/ploshchadka-gumanitarnykh-proektov)



(http://качество-услуг.бел/RatingPortal)



(/poleznaya-infomatsiya/6801-20201009-eksterritorialnost-v-rsc)



(http://gorod.gov.by/ozelenenie/minsk/)

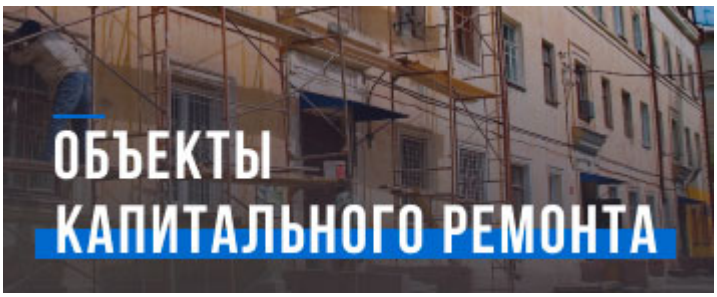

(/obekty-kapitalnogo-remonta)

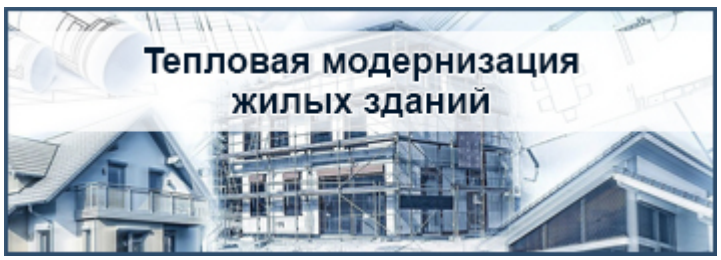

(/teplovaya-modernizatsiya-zhilykh-zdanij)

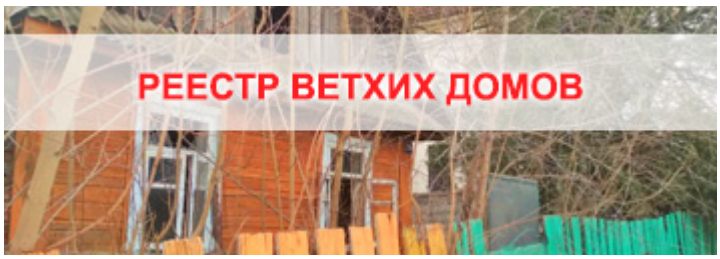

(/reestr-vetkhikh-domov)



(https://minsk.gov.by/opros/ru/oprosy)

Официальный портал
МИНСКИЙ ГОРОДСКОЙ ИСПОЛНИТЕЛЬНЫЙ КОМИТЕТ
www.minsk.gov.by
(/component/banners/click/1)
Президент Республики Беларусь
www.president.gov.by
(/component/banners/click/2)
НАЦИОНАЛЬНЫЙ ПРАВОВОЙ ИНТЕРНЕТ-ПОРТАЛ Республики Беларусь
Pravo.by
www.pravo.by
(/component/banners/click/3)
ЕДИНЫЙ ПОРТАЛ ЭЛЕКТРОННЫХ УСЛУГ
ОБЩЕГОСУДАРСТВЕННАЯ АВТОМАТИЗИРОВАННАЯ ИНФОРМАЦИОННАЯ СИСТЕМА
(/component/banners/click/5)
МН МИНСК-НОВОСТИ
(/component/banners/click/7)

В настоящее время на сайте
149 посетителей

КУП «Центр информационных технологий Мингорисполкома» (http://it-minsk.by/ru/o-nas/struktura-tsentra/78-upravlenie-proektirovaniya-informatsionnykh-tekhnologij) © 2001-2023

656
485
466
(https://metrika.yandex.ru/stat/?id=25871222&from=informer)