

Стали известны имена лауреатов почетных званий «Человек года Браславщины-2021» и «Лучший по профессии-2021»

Новости

16.03.2022 admin

В соответствии с решением Браславского районного исполнительного комитета почетное звание «Человек года Браславщины» присвоено:

В номинации «Агропромышленная деятельность»:

– **Михаилу Кумпиню,** *управляющему отделением № 2 сельскохозяйственного производственного кооператива «Маяк Браславский»;*

– **Анатолию Щербицкому,** *трактористу-машинисту сельскохозяйственного производства открытого акционерного общества «Браславский райагросервис».*

В номинации «Производственная деятельность»:

– **Жанне Абарович,** *обработчику рыбы и морепродуктов четвертого разряда производственного филиала «Браславрыба» открытого акционерного общества «Глубокский молочноконсервный комбинат»;*

– Елене Мороз, *заместителю главного бухгалтера коммунального унитарного предприятия жилищно-коммунального хозяйства «Браслав-коммунальник».*

В номинации «Социально-культурная и общественно-политическая деятельность»:

– Нине Костенко, *приемному родителю отдела по образованию Браславского районного исполнительного комитета;*

– Леониду Микште, *председателю Браславской районной организации общественного объединения «Белорусский союз ветеранов войны в Афганистане».*

В номинации «Промышленность, торговля и услуги, финансовая деятельность, малый и средний бизнес»:

– Алле Гайдель, *оператору прачечного оборудования четвертого разряда коммунального унитарного предприятия «Браславский районный комбинат бытового обслуживания»;*

– Виталию Кроту, *трактористу пятого разряда участка добычи открытого акционерного общества «Торфобрикетный завод Браславский»;*

– Евгению Перманицкому, *исполняющему обязанности директора торгово-производственного унитарного предприятия «Завод специальной электроники Заряд».*

В номинации «Агропромышленный комплекс, охрана окружающей среды, лесное хозяйство»:

– Александру Коновалову, *водителю пятого разряда цеха по производству сыра г. Браслав открытого акционерного общества «Глубокский молочноконсервный комбинат»;*

– Юрию Морозову, *водителю автомобиля (вывозка леса) Государственного природоохранного учреждения «Национальный парк «Браславские озера»»;*

– Евгению Ракицкому, *начальнику свинокомплекса сельскохозяйственного производственного кооператива «Маяк Браславский».*

В номинации «Социальная сфера (социальная защита населения, культура, духовное возрождение, образование, спорт, туризм, здравоохранение, средства массовой информации, молодежь)»:

– Ольге Антонёнок, *директору научноисследовательского учреждения культуры «Браславское районное объединение музеев»;*

– Людмиле Высоцкой, *социальному работнику отделения социальной помощи на дому Государственного учреждения «Территориальный центр социального обслуживания населения Браславского района»;*

– Аксане Сивко, *учителю белорусского языка и литературы Государственного учреждения образования «Браславская гимназия».*

В номинации «Жилищно-коммунальное и дорожное хозяйство, строительство и архитектура, топливноэнергетический комплекс, связь, транспорт и коммуникации»:

– Анатолию Апанчёнку, *слесарю по ремонту автомобилей филиала «Автотранспортное предприятие № 18 г. Браслава» открытого акционерного общества «Витебскоблавтотранс»;*

– Виктору Петкуну, *трактористу пятого разряда филиала Дорожноэксплуатационное управление № 34 республиканского унитарного предприятия автомобильных дорог «Витебскавтодор».*

В номинации «Обеспечение законности и правопорядка, защита Отечества, предупреждение и ликвидация чрезвычайных ситуаций, деятельность органов местного управления и самоуправления, общественных организаций»:

– Максиму Скурьяту, *заместителю начальника отдела охраны правопорядка и профилактики милиции общественной безопасности отдела внутренних дел Браславского районного исполнительного комитета.* ■

◂ Первый паспорт. Ф…

В Витебской област… ▸

ЧИТАЙТЕ ТАКЖЕ

В Браславском районе за время акции «Внимание-дети!» зафиксировано 205 фактов нарушения ПДД

13.09.2023 admin

Как уберечь подростка от суицида. Комментарий психолога

13.09.2023 admin

В рамках осеннего призыва на военную службу планируют отправить 57 браславчан

13.09.2023 admin

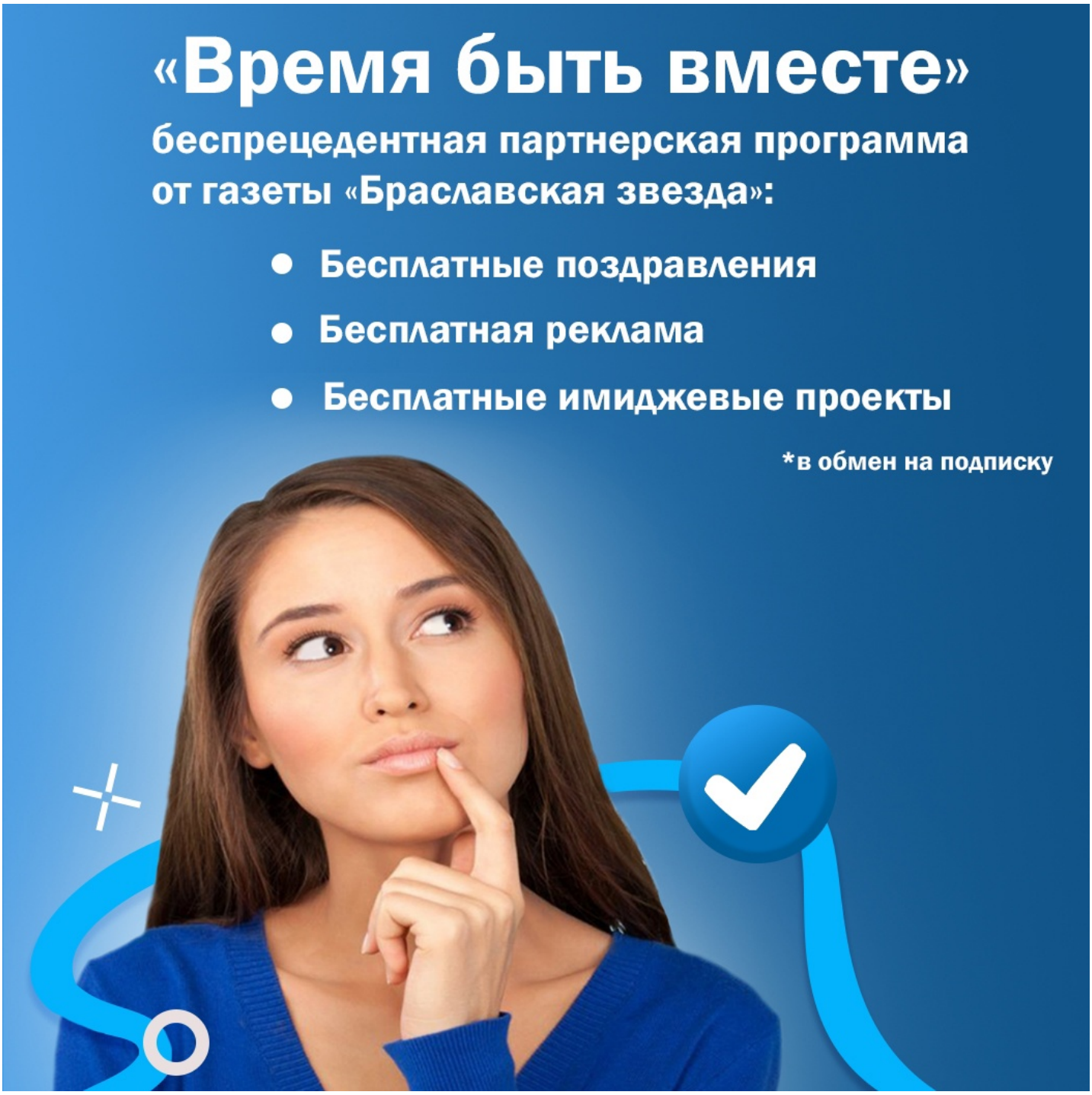
«Время быть вместе»
беспрецедентная партнерская программа
от газеты «Браславская звезда»:
Бесплатные поздравления
Бесплатная реклама
Бесплатные имиджевые проекты
*в обмен на подписку

Поиск...

Поиск

Браслав ONLINE

Новости Браслава и Браславского района

8,371 aangemelden

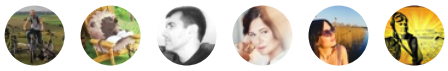

Aanmelden voor nieuws

Браслав ONLINE

5 522 участника

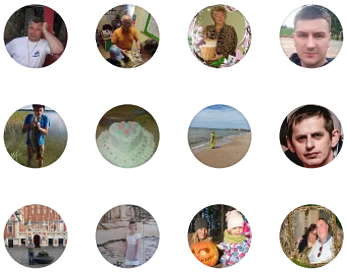

Вступить



|

|

| © 2022 Официальный сайт районной газеты «Браславская звезда». Все права защищены. При цитировании активная ссылка на braslav-star.by обязательна. Полная перепечатка текста допускается только с письменного разрешения редакции. |