vkobrine.by
ИНФОРМАЦИОННЫЙ ПОРТАЛ КОБРИНСКОГО РАЙОНА

Новости

Лучших государственных гражданских служащих Брестской области наградили медалью «За безупречную службу» III степени

06/07/2023 132 admin



Указом Президента Республики Беларусь от 19 мая 2023 года №147 за образцовое исполнение служебных обязанностей, значительные достижения в государственной гражданской службе медалью «За безупречную службу» III степени награждены:

ВЕРСИЯ ДЛЯ СЛАБОВИДЯЩИХ

2023 ГОД МИРА И СОЗИДАНИЯ

II ИГРЫ СТРАН СНГ БЕЛАРУСЬ 2023

ПОРТАЛ РЕЙТИНГОВОЙ ОЦЕНКИ
качество-услуг.бел

Брестоблимущество

POMOGUT.BY
ПОНЯТЬ ПРИНЯТЬ ПОМОЧЬ
ПОМОГУТ тем, кто столкнулся с наркотиками
ПОМОГУТ РОДИТЕЛЯМ, чьи дети оказались в плену наркозависимости
ПОМОГУТ ПОДРОСТКАМ, противостоять наркотикам
ПОМОГУТ ПОТРЕБИТЕЛЯМ, оказавшимся один на один с зависимостью
БЕСПЛАТНО
АНОНИМНО
КОНФИДЕНЦИАЛЬНО
UNODC

1. Бацанова Лина Васильевна – начальник отдела социальной защиты администрации Ленинского района г.Бреста;
2. Бринчук Анна Владимировна – начальник отдела организационно-кадровой работы Кобринского райисполкома;
3. Воробей Ольга Леонидовна – начальник управления по работе с обращениями граждан и юридических лиц Брестского облисполкома;
4. Козич Елена Николаевна – заместитель начальника управления культуры Брестского облисполкома;
5. Мелюх Людмила Михайловна – заместитель начальника отдела анализа, прогнозирования и инвестиций комитета по сельскому хозяйству и продовольствию Брестского облисполкома;
6. Млынец Анатолий Васильевич – начальник финансового управления Брестского горисполкома;
7. Шаповал Вера Анатольевна – начальник управления общего среднего, специального и профессионального образования главного управления по образованию Брестского облисполкома.

Помощник Президента Республики Беларусь – инспектор по Брестской области Валерий Вакульчик вручил награды.

← В Кобрине поздравили мам, которые родили детей в День Независимости

Нескучные уроки. Подборка развивающих детских подкастов в сервисе МТС Music →

Вам также понравится



Создаём настроение к «Дожинкам»

26/08/2019

Комментариев нет



Кобринчане приняли участие в международном телепроекте «Кубок дружбы»

22/02/2021

Комментариев нет



Пётр Евстафьевич Дащук 35 лет был бессменным директором Именинской средней школы

1PROF.BY

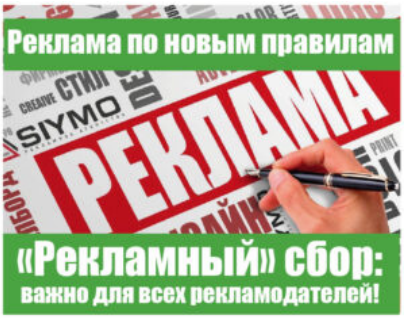



Присоединяйтесь к Viber-чату "Кобрынскі веснік"

Свежие записи

22/04/2016

Комментариев нет

Как официально взять выходной 1 сентября 29/08/2023

В учреждения образования Брестской области на работу прибыли 570 молодых специалистов 29/08/2023

В Минтруда рассказали, какой должна быть температура на рабочем месте 29/08/2023

Александр ПАЧКО: «Наша общая цель – каждый день и час делать Кобрин ещё уютней и комфортней» 29/08/2023

РОСК Кобринского РОВД ищет очевидцев и свидетелей происшествия 8 июня 29/08/2023

АФИША





Видео



Новости Беларуси

29-08-2023

Лукашенко предложил Тамбовс
области активизировать сотруд
и назвал перспективные направ

25-08-2023

Лукашенко: страну нужно сохр
надо в этом плане мобилизоват

НОВОСТИ ПРЕДОСТАВЛЕНЫ БЕЛ

Рубрики

Выберите рубр

Архив новостей

Выберите мес

Официальный интернет-портал Президента Республики Беларусь

Кобринский районный исполнительный комитет

Баннеры

Брестский областной исполнительный комитет

Тихорецкие вести
Газета Тихорецкого района Краснодарского края

Полезная информация







Связаться с редакцией

Редакция районной газеты «Кобрынскі веснік»
Главный редактор Мельник Роман Васильевич
тел. +375-1642-3-42-63
Адрес редакции: 225306,
г. Кобрин, ул. Советская, 14
E-mail kvestnik@brest.by

Одноклассники

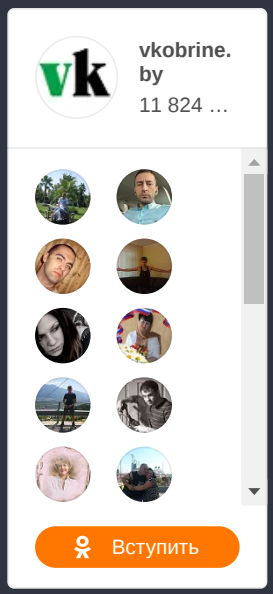

Фейсбук

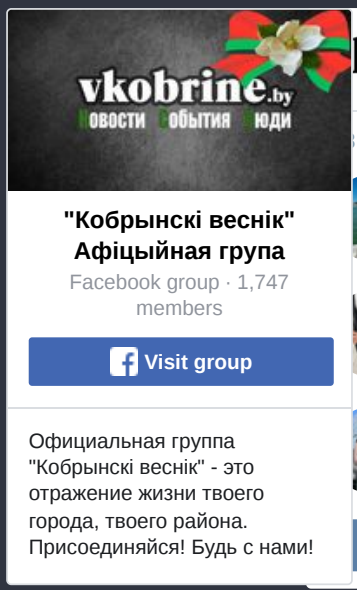

ВКонтакте

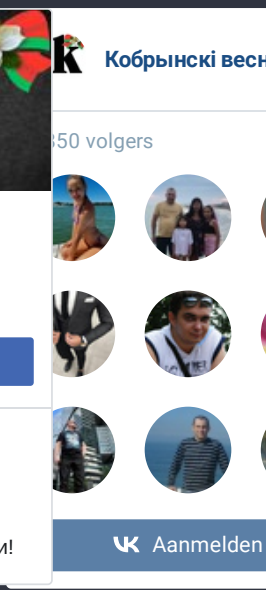

Копирайт © 2023 Кобринский вестник. Все права защищены.