ОТЛИЧНЫЕ ЦЕНЫ, ЛУЧШЕЕ КАЧЕСТВО
МЕТР ПЛЮС
7043

ОБЩЕСТВО ОФИЦИАЛЬНО ФОТОНОВОСТИ РЕЛИГИЯ ЭКОНОМИКА Поиск
ГЛАВНАЯ
ВИТЕБСК ПОЛЕЗНЫЙ
ВІЦЬБІЧЫ
16:10
16 октября
Погода в Витебске
Температура: от 13°C до 15°C
Облачность: Пасмурно
Влажность: 95%
АФИША ВИТЕБСКА
Вход / Р
Дружите с нами в социал
ОФИЦИАЛЬНО ОБЩЕСТВО ЭКОНОМИКА КУЛЬТУРА СПОРТ ПРОИСШЕСТВИЯ РЕЛИГИЯ
ЗДОРОВЬЕ ДОМ И СЕМЬЯ ВОПРОС – ОТВЕТ КОНКУРСЫ БЛИЦОПРОС
Главная → Новости → Общество →
Кто стал обладателем почетного звания «Человек года Витебщины»...

Кто стал обладателем почетного звания «Человек года Витебщины» (список лауреатов)

Среда, 07.02.2024 21:53 | Рубрика: Общество

0 32736

Решением облисполкома № 76 от 5 февраля 2024 года присвоено почетное звание «Человек года Витебщины» по номинациям:

Промышленность, торговля и услуги, финансовая деятельность, малый и средний бизнес



ВОРОХОБКО
Нине Григорьевне —
технологу отдела общественного питания Бешенковичского филиала Витебского областного потребительского общества



ГИДРАНОВИЧУ
Александру Ивановичу —
генеральному директору коммунального производственного унитарного предприятия «Кондитерская фабрика «Витьба»



ЖИЖОВУ
Василию Николаевичу —
начальнику установки открытого акционерного общества «Нафтан», г. Новополоцк



КЛИМЧЕНКО
Тарасу Валентиновичу —
начальнику сектора разработки и внедрения телевизоров, электрозарядных станций и изделий контактного производства службы главного конструктора открытого акционерного общества «Витязь»



КЛЮЕВУ
Александру Илларионовичу —
руководителю инновационных проектов открытого акционерного общества «Измеритель», г. Новополоцк



КУЛАКОВОЙ
Марине Юрьевне —
начальнику финансово-экономического отдела филиала Белорусского республиканского унитарного страхового предприятия «Белгосстрах» по Витебской области

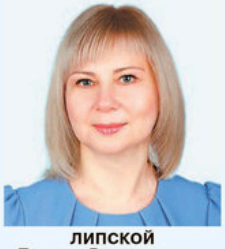

ЛИПСКОЙ
Татьяне Викторовне —
заместителю начальника инспекции Министерства по налогам и сборам Республики Беларусь по Витебской области



МОЙЖИКУ
Леониду Игоревичу —
директору открытого акционерного общества «Оршанский инструментальный завод»



ПОТОСКАЕВОЙ
Валентине Ивановне —
ткачу участка двухполотных жаккардовых ковров ткацкого цеха производства тканых ковровых изделий производственного управления открытого акционерного общества «Витебские ковры»



РУЛЁВУ
Сергею Леонидовичу —
директору совместного закрытого акционерного общества «Витебский машиностроительный завод «Новмаш»



ТКАЧЕНКО
Сергею Владимировичу —
заместителю начальника управления принудительного исполнения — начальнику отдела принудительного исполнения управления принудительного исполнения главного управления юстиции Витебского областного исполнительного комитета

Агропромышленный комплекс, охрана окружающей среды, лесное хозяйство



АНДИЛЕВКО
Ирине Иосифовне —
оператору машинного доения открытого акционерного общества «Княж» Шарковщинского района



БАРАТЫНСКОМУ
Константину Станиславовичу —
директору государственного лесохозяйственного учреждения «Полоцкий лесхоз»



ВАЦУРО
Евгению Васильевичу —
заместителю директора по растениеводству открытого акционерного общества «Агрокомбинат «Юбилейный», Оршанский район



ГВОЗДОВУ
Юрию Парфирьевичу —
трактористу-машинисту сельскохозяйственного производства открытого акционерного общества «Новосёлки-Лучай», Поставский район



ГУМНЕНКОВУ
Михаилу Петровичу —
директору открытого акционерного общества «Шайтерово», Верхнедвинский район



КАПУСТИНУ
Василию Васильевичу —
начальнику машинно-тракторного парка открытого акционерного общества «Витебская бройлерная птицефабрика»



МЯДЕЛЬЦУ
Николаю Михайловичу —
трактористу-машинисту сельскохозяйственного производства унитарного коммунального сельскохозяйственного предприятия «Рыдомльский», Толочинский район



РАКИЦКОМУ
Евгению Валерьевичу —
начальнику свинокомплекса сельскохозяйственного производственного кооператива «Маяк Браславский», Браславский район



ТРОЦКОЙ
Валентине Стефановне —
главному зоотехнику филиала «Весна-энерго» витебского республиканского унитарного предприятия электроэнергетики «Витебскэнерго», Полоцкий район

Жилищно-коммунальное и дорожное хозяйство, строительство и архитектура, топливно-энергетический комплекс, связь, транспорт и коммуникации



АДНАРОГОМУ
Александру Владимировичу —
водителю автомобиля участка пригородных, междугородних, международных и заказных перевозок колонны автомобильной открытого акционерного общества «Витебскоблавтотранс»



АНТОНЕНКО
Виктору Михайловичу —
водителю автомобиля участка водопровода и канализации «Лиозненский район» филиала «Витебскводоканал» витебского областного коммунального унитарного предприятия водопроводно-канализационного хозяйства «Витебскоблводоканал»



АПАНЧЁНКУ
Анатолию Марьяновичу —
слесарю по ремонту автомобилей филиала «Автотранспортное предприятие № 18 г. Браслава» открытого акционерного общества «Витебскоблавтотранс»



БРАТОВУ
Леониду Леонидовичу —
штукатуру коммунального унитарного строительного предприятия «Шумилинская ПМК-70»



ВЕЛЮГО
Сергею Николаевичу —
директору производственного коммунального унитарного предприятия «Биомехзавод бытовых вторресурсов», г. Новополоцк



ДРОЗДОВОЙ
Людмиле Николаевне — директору коммунального унитарного предприятия «Архитектурно-проектное бюро Витебского района»



КОЛТЫЖЕНКОВУ
Ивану Николаевичу — трактористу филиала Шарковщинское дорожное ремонтно-строительное управление № 131 коммунального проектно-ремонтно-строительного унитарного предприятия «Витебскоблдорстрой»



ЛЕВКОВУ
Андрею Викторовичу — каменщику обособленного структурного подразделения «Строительное управление № 38» открытого акционерного общества «Строительный трест № 9, г. Витебск»



ПШЕЛЫНСКОЙ
Наталье Анатольевне — главному экономисту коммунального ремонтного унитарного предприятия «Гордормост»



ШАТКОВУ
Василию Петровичу — начальнику службы режимов газоснабжения и учета расхода газа производственного республиканского унитарного предприятия «Витебскоблгаз»

Социальная сфера (социальная защита населения, культура, образование, наука, спорт, здравоохранение, молодежь)



БАБИЧУ
Сергею Петровичу — директору учреждения «Витебский областной центр физического воспитания и спорта учащихся и студентов»



БОРОВИКУ
Павлу Викентьевичу — заведующему Полоцким межрайонным онкологическим диспансером государственного учреждения здравоохранения «Полоцкая центральная городская больница»



БУГАЕВУ
Андрею Владимировичу — водителю автомобиля открытого акционерного общества «Якубово-Агро», Дубровенский район



ДАГОВИЧУ
Петру Семёновичу — директору государственного учреждения образования «Центр коррекционно-развивающего обучения и реабилитации «Радуга» Лиозненского района»

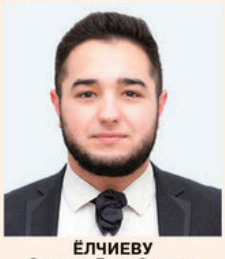

ЁЛЧИЕВУ
Самиру Гулу Оглы — заведующему детским сектором государственного учреждения культуры «Оршанский городской Центр культуры «Победа»



ЕФИМОВОЙ
Алёне Игоревне — учителю государственного учреждения образования «Миорская средняя школа № 2 имени Н. Г. Изварина»



КУЧИНСКОМУ
Анатолию Леонидовичу — тренеру-преподавателю по греко-римской борьбе учебно-спортивного учреждения «Сенненская специализированная детско-юношеская школа олимпийского резерва»



ЛАУТКИНОЙ
Елене Григорьевне — директору государственного учреждения социального обслуживания «Богушевский дом-интернат для детей-инвалидов с особенностями психофизического развития», Сенненский район

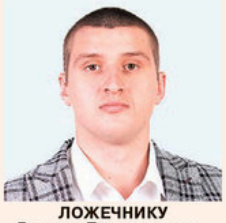

ЛОЖЕЧНИКУ
Вадиму Евгеньевичу — студенту 5-го курса инженерно-строительного факультета учреждения образования «Полоцкий государственный университет имени Евфросинии Полоцкой»



ЛЯВОХА
Дануте Вацлавовне — заведующему отделением социальной помощи на дому государственного учреждения «Территориальный центр социального обслуживания населения Докшицкого района»



МАЗОВКЕ
Валерию Михайловичу — первому заместителю генерального директора производственно-строительного закрытого акционерного общества «ТРЕСТ ПРОМСТРОЙ»



ОСИПОВОЙ
Татьяне Михайловне — учителю государственного учреждения образования «Детская школа искусств г. Городка имени И. А. Серикова»



СЕЛИВАНОВОЙ
Наталье Викторовне — директору государственного учреждения образования «Социально-педагогический центр Поставского района»



ШАФРАНОВОЙ
Тамаре Александровне — художественному руководителю ансамбля солистов «Витебские виртузы» государственного концертного учреждения «Витебская областная филармония»

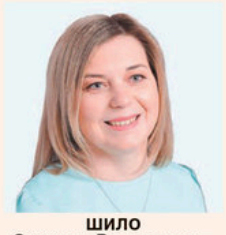

ШИЛО
Светлане Викторовне — врачу клинической лабораторной диагностики (заведующему) клинико-диагностической лаборатории учреждения здравоохранения «Ушачская центральная районная больница»

Обеспечение законности и правопорядка, предупреждение и ликвидация чрезвычайных ситуаций, деятельность органов местного управления и самоуправления, общественных организаций



БОРОДАВКО
Дмитрию Александровичу — начальнику отдела внутренних дел администрации Октябрьского района г. Витебска



БРИЛЮ
Александру Дмитриевичу — мастеру-спасателю пожарной аварийно-спасательной части № 1 Полоцкого горрайотдела по чрезвычайным ситуациям учреждения «Витебское областное управление Министерства по чрезвычайным ситуациям Республики Беларусь»



ТЕРЕНТЬЕВУ
Владимиру Владимировичу — председателю Витебского областного Совета депутатов, председателю Витебской областной организации республиканского общественного объединения «Белая Русь»



ШАКЕЛЮ
Роману Леонидовичу — начальнику службы собак пограничной заставы «Бигосово» Полоцкого пограничного отряда



ШИЕНОК
Наталье Алексеевне — начальнику отдела культуры Витебского городского исполнительного комитета

© Авторское право «Витьбичи». Гиперссылка на источник обязательна.

Автор: vitbichi.by. Превью: фото из архива.

Поделиться:

Подписывайтесь на нас в Telegram **и** Viber**!**

Теги: # человек года # человек года витебщины # новости витебска # витебск



Се
vit
зарегистрировано Министерством информации Республики Беларусь 24.06.19 в Госреестре СМИ за № 15.
© 2024 Витебск

Порядок копирования, цитирования и последующего распространение авторских материалов, размещенных на сайте vitbichi.by При

использовании материалов гиперссылка на источник, открытая для индексирования, ОБЯЗАТЕЛЬНА!

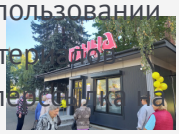

Незаконные рубки фиксируют торговый объект ОАО «Витебская бройлерная птицефабрика» появился...

16.10.2024 / 14:34

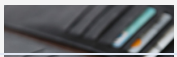

Банковские карточки могут не работать в Беларуси в ночей, провели собрание и приняли совместное решение. Витебчане превращают...

26.09.2024 / 17:16

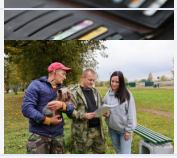

Сотрудники полей...

16.10.2024 / 14:28



Труд — крут! Под таким лозунгом началась витебская областная молодежная...

07.10.2024 / 11:48



Когда в Витебске откроют мост Металлистов

16.10.2024 / 15:46



Понятие "электоральное волеизъявление" могут закрепить в избирательном законодательстве Витебского районного центра культуры и...

12.10.2024 / 09:56

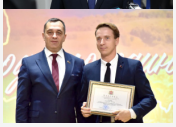

Александр Субботин вручил благодарности директору Витебского районного центра культуры и...

16.10.2024 / 13:42



В Витебске ажиотажный спрос на коммерческую аренду в центре, когда Кристину пытались удочерить, она требовала, чтобы...

22.09.2024 / 10:43

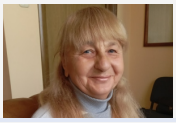

Все четыре раза, когда Кристину пытались удочерить, она требовала, чтобы...

16.10.2024 / 15:28

06.10.2024 / 14:47