Пинщина в лицах

Андрей ТАРЕЛКИН: «Надеюсь, навыки и умения, которым учу ребят, обязательно пригодятся им в жизни»

02.10.2022 0 1228

Рисовать учитель технического труда средней школы № 16 Андрей Тарелкин любил с детства. Изобразительному искусству, правда, специально не учился, но обладал природным даром, причем художественные навыки совершенствовал постоянно, оформляя кабинеты в 161-м училище и индустриально-педагогическом техникуме, где учился, или выпуская очередной номер газеты полка, в котором проходил срочную службу.



В среднюю школу № 16 пришел в 1999 году учителем технического труда и педагогом дополнительного образования. Заочно окончил Мозырский государственный педагогический университет.

Особое внимание Андрей Васильевич уделяет развитию творческих способностей учащихся, а еще подготовке лучших к участию в республиканской олимпиаде по трудовому обучению (с 2016 года, кстати, руководит городской командой, тренирует для этих целей областную). И результаты впечатляют: только за последние пять лет 27 его воспитанников стали победителями второго этапа, 10 – третьего, 4 – заключительного. Впрочем, чему удивляться, ведь ребята учатся всему, вплоть до составления графической и технологической документации, постепенно, от изготовления незатейливых подставок до создания сложных комбинированных изделий, украшенных резьбой, совершенствуют навыки и умения, которые большинству очень пригодятся в жизни, в дальнейшей учебе.

ТГ канал



Еще несколько важных деталей. В 2018-м именно Андрей Васильевич был экспертом (членом жюри) республиканского конкурса профессионального мастерства «World Skills Belarus-2018». В 2020-2022-м входил в состав экспертной группы по опытной проверке учебных пособий для 7-8 класс учреждений общего среднего образования «Трудовое обучение. Технический труд», в нынешнем учебном году – для 9 классов.

Андрей Васильевич постоянно повышает свой профессиональный уровень, разрабатывает материал для пополнения учебной базы мастерских, проводит открытые учебные занятия для коллег школы и города, мастер-классы – для учителей Брестчины, участвует в международных научно-практических конференциях, публикуется в журнале «Народная асвета». Он лектор БОИРО, проводит авторские курсы повышения квалификации учителей трудового обучения.

Его труд, творческая деятельность отмечены многочисленными грамотами различных уровней, в том числе Министерства образования нашей страны. Он награжден нагрудным знаком Министерства образования Республики Беларусь «Отличник образования», а также второй и третьей

ТГ канал

премиями специального фонда Президента Республики Беларусь по социальной поддержке одаренных учащихся и студентов.

Этим человеком невозможно не восхищаться, как, к слову, и результатами труда его воспитанников – в том числе с любовью выполненными резными шкатулками, панно!

Наталья КИРКОВЕЦ.

Фото автора.

ТГ канал

вконтакте P-V.BY Пінскі веснік

sparrow

Наши совершил невозмож Алаудин...

osnmedia.ru

Шок! Вот как Путин поступил с посло...

rg.ru

Золотая зимняя резина: россиян...

transport-news.ru

Как правильно питаться при...

belta.by

Серебро чернеет на теле — страшна...

interesnoe-online.ru

Раскрыт страшный секрет Кашпир...

medzdrav.info

Перестрел в Бишкеке. МВД...

24.kg

В ростовско Левенцови отклони...

ТГ канал

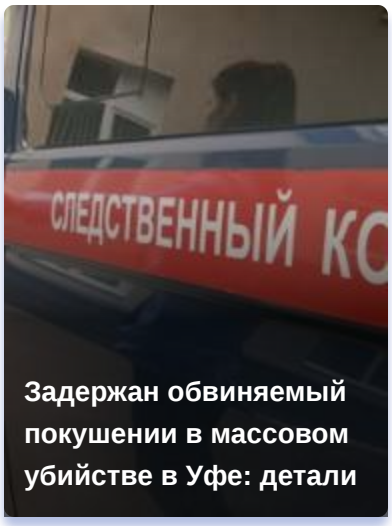

Задержан обвиняемый покушении в массовом убийстве в Уфе: детали



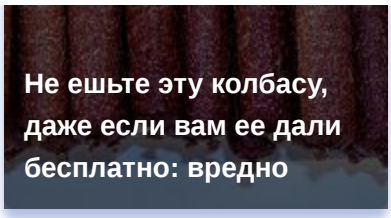



ОСТАВИТЬ КОММЕНТАРИЙ

ТГ канал

Ваш комментарий

Имя*

Email*

Сохраните мое имя, адрес электронной почты и веб-сайт в этом браузере для следующего комментария.

ПРЕДСТАВИТЬ

ПОХОЖИЕ НОВОСТИ

Анна Кузюр: «Каждый день иду на

Іван Калоша. Чалавек і настаўнік з

Игорь Цеван: служба в армии стала

работу с удовольствием»

вялікай літары

важным этапом в моей жизни

Погода в Пинске

15 октября 15:00		+11°
Вт 15 октября		+7…+11° ☂ 42%
Ср 16 октября		+2…+9° ☂ 0%
Чт 17 октября		0…+9° ☂ 0%

ТГ канал

Лучшие курсы валют на 15.10.24

Валюта	НБ РБ	Покупка	Продажа
USD	3.2897 0.0065	3.271	3.28
EUR	3.5955 0.0046	3.566	3.584
RUB	3.4259 -0.0003	3.41	3.427

АРХИВ НОВОСТЕЙ

ТЕГИ

17 СЕНТЯБРЯ (58) | 80 ЛЕТ ОСВОБОЖДЕНИЕ БЕЛАРУСИ (49) | А1 (31) | АПК (69) | АФИША (98) | БРСМ (58) | БЕЛАРУСЬ (439) | БЕЛАЯ РУСЬ (70) | БЕРЕСТЕЙСКИЕ САНИ-2024 (31) | ГАИ (81) | ГРОЧС (44) | ЕЛЕНА ЖУК (34)

ЗДОРОВЬЕ (49) ЗДРАВООХРАНЕНИЕ (54) ИМНС (45) ИННА УРБАНОВИЧ (67) КИНОТЕАТР ПОБЕДА (39)
КУЛЬТУРА (88) ЛУКАШЕНКО (263) ЛЮДМИЛА ЗУБКО (53) ЛЮДМИЛА РЕБКОВЕЦ (60) МЧС (73)
ОБРАЗОВАНИЕ (205) ПРОЕКТ «ПВ» (28) ПИНСК (407) ПИНСКИЙ РАЙОН (275) ПОЛЕСГУ (40)
ПОЛИТИКА (128) ПРЕЗИДЕНТ (272) ПРИЕМ ГРАЖДАН (47) СПОРТ (88) ЭКОНОМИКА (173) ВОПРОСЫ (86)
ВЫБОРЫ-2024 (29) ГОВД (126) ДЕТИ (160) КОНКУРС (80) МОЛОДЕЖЬ (216) ПАМЯТЬ (39)
ПРАЗДНИКИ (132) ПРОКУРАТУРА (33) ПРОФСОЮЗЫ (82) РОВД (109) СЕМЬЯ (52) УВД (40)

СВЕЖИЕ КОММЕНТАРИИ

Artem к записи **Уличные мастера: ремесленники преображают пешеходную улицу в Пинске**

Мыцья к записи **Мемориальная доска в честь В.А.Гайдаенко обрела в Пинске новый адрес**

Артур к записи **Субботин о подготовке к “Славянскому базару”: большинство объектов уже преобразилось**

ТГ канал



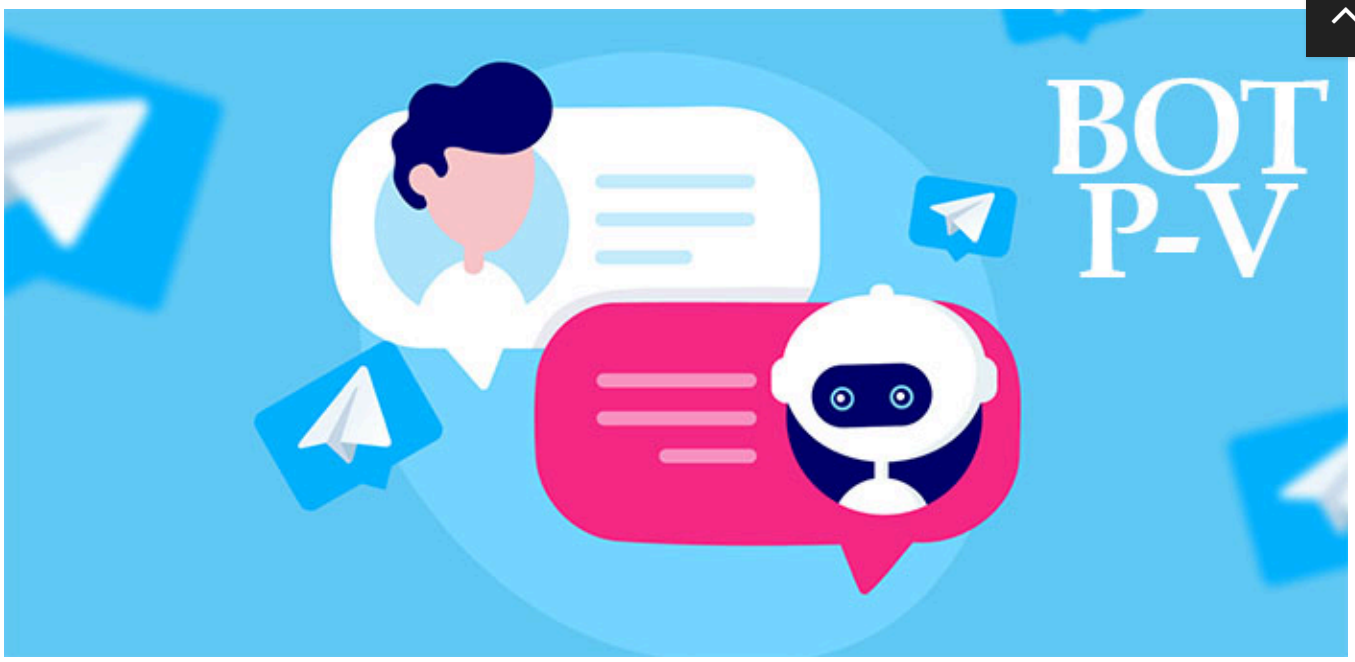

НОВОСТИ

ТГ канал

Прямая телефонная линия 21 октября

15.10.2024 0

Как получить персональные данные из регистра населения?

15.10.2024 0

Квадробинг – сомнительное увлечение молодежи

15.10.2024 0

«Белая Русь» поздравила дома семейного типа

15.10.2024 0

Об изменении законодательства о временно прибывающих иностранцах

15.10.2024 0

Серафима Хусенская отпраздновала 101 год жизни

15.10.2024 0

Профилактика дачных краж

15.10.2024 0

НОВОСТИ ПАРТНЁРОВ

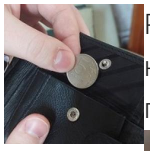

Размер небольшой, но хоть так. Эта приятная сумма

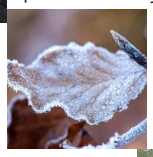

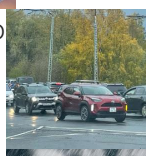

Ещё одно бабье лето и температура +12: синоптики

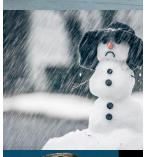

В Карелии распродают землю и машины с



На Смоленщине ожидается снег

Советник Зеленского хочет

ТГ канал

ДОСУГ

Основы здорового питания: принципы, которые работают всегда

02.07.2024 0

Суперпродукты: мифы и реальность. Что действительно стоит добавить в рацион?

26.05.2024 0

Разоблачаем мифы о питании: что на самом деле работает для вашего здоровья

26.05.2024 0

Основы здорового питания: как создать идеальный рацион на каждый день

26.05.2024 0

ТГ канал

Пышные ПАНКЕЙКИ на молоке

10.10.2023 0

ПОИГРАТЬ

Игра головоломка – отражение луча

16.02.2023 0

Игра – математика для детей

16.02.2023 0

Игра с монстрами Nightmare Creatures

16.02.2023 0

Газета "Пінскі веснік"

6,121 followers

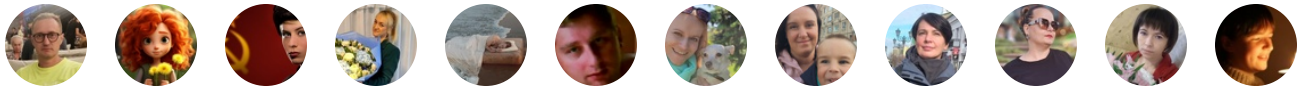

Follow on VK

ПАРТНЁРЫ

Пинский государственный аграрно-технический колледж имени А.Е.Клещева

0

ТГ канал

Момент Кредит

1

Joma Pinsk Belarus

0

Магазин сантехники. Пл. Ленина 3

0

Химчистка авто в Пинске (Автоclean)

0

ПОДПИШИТЕСЬ НА НАС

АРХИВ НОВОСТЕЙ

Выберите рубрику

Октябрь 2024

Пн	Вт	Ср	Чт	Пт	Сб	Вс
	1	2	3	4	5	6
7	8	9	10	11	12	13
14	15	16	17	18	19	20
21	22	23	24	25	26	27
28	29	30	31			

« Сен

ТГ канал



ГАЗЕТА

Пінскі Веснік

ГЛАВНЫЙ РЕДАКТОР

Колодич Анна Викторовна
+375-165-63-72-50

АДРЕС РЕДАКЦИИ

225710, Брестская область, г.Пинск,
ул.Горького, 74
pv@brest.by

РЕКЛАМА НА САЙТЕ И В СОЦСЕТЯХ

+375-165-62-35-75
+375-44-768-86-76 (Viber)

ПРИСОЕДИНЯЙТЕСЬ К НАМ В СОЦСЕТЯХ

ТГ канал

© 2014 — 2024 Пінскі веснік. Новости Пинска | Использование материалов разрешается при письменном согласии редакции