Оперативное совещание

19.04.2019

Сегодня на базе Октябрьского (г.Гродно) отдела Департамента охраны прошло оперативное совещание, на котором рассматривалось пять актуальных вопросов служебной деятельности, а именно:

1. О готовности сил и средств подразделений охраны к проведению II Европейских игр 2019 года в г.Минске;

2. Об эффективности служебной деятельности подразделений Департамента охраны по обеспечению личной и имущественной безопасности физических и юридических лиц, индивидуальных предпринимателей путем оказания охранных услуг;

3. О состоянии дисциплины и законности среди личного состава подразделений охраны в рамках требований Директивы Президента Республики Беларусь от 11 марта 2004г. № 1 «О мерах по укреплению общественной безопасности и дисциплины»;

4. Об организации работы и эффективности служебной деятельности ПЦН;

5. Об организации эксплуатации транспортных средств в подразделениях охраны области.

В оперативном совещании приняли участие заместитель начальника управления милицейской, военизированной и сторожевой охраны — начальник отдела милицейской охраны Департамента охраны МВД Республики Беларусь полковник милиции Дорощук Дмитрий Васильевич и исполняющий обязанности командира в/ч 5522 майор Гапанович Артем Иванович. С отчетами о проделанной работе были заслушаны ряд начальников и заместителей подразделений охраны области.

Начальник управления полковник милиции Олег Гишко, заслушав доклады, подчеркнул, что главная задача — обеспечение максимальной безопасности при исполнении служебных обязанностей. Подводя итоги совещания, Олег Александрович поблагодарил коллег за службу, но также рекомендовал серьезно подходить к дисциплинарным воздействиям на уклоняющихся от соблюдений требований дисциплины и законности.

На позитивной ноте прошла и торжественная часть оперативного совещания: в этот день были вручены награды отличившимся сотрудникам подразделений охраны области.



(http://ohrana.gov.by/content/uploads/sites/3/2019/04/IMG_1784.jpg)


(http://ohrana.gov.by/content/uploads/sites/3/2019/04/IMG_1801.jpg)


(http://ohrana.gov.by/content/uploads/sites/3/2019/04/IMG_1803.jpg)

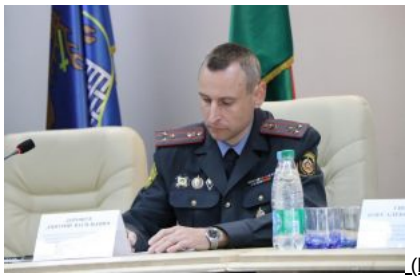 (http://ohrana.gov.by/content/uploads/sites/3/2019/04/IMG_1804.jpg)

 (http://ohrana.gov.by/content/uploads/sites/3/2019/04/IMG_1819.jpg)

 (http://ohrana.gov.by/content/uploads/sites/3/2019/04/IMG_1798.jpg)

 (http://ohrana.gov.by/content/uploads/sites/3/2019/04/IMG_1818.jpg)

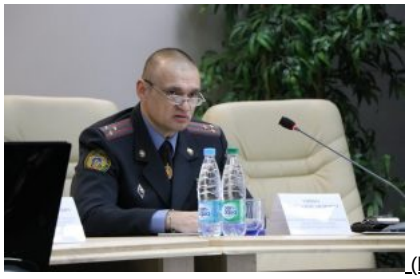 (http://ohrana.gov.by/content/uploads/sites/3/2019/04/IMG_1816.jpg)

 (http://ohrana.gov.by/content/uploads/sites/3/2019/04/IMG_1817.jpg)

 (http://ohrana.gov.by/content/uploads/sites/3/2019/04/IMG_1778.jpg)

 (http://ohrana.gov.by/content/uploads/sites/3/2019/04/IMG_2002.jpg)
 (http://ohrana.gov.by/content/uploads/sites/3/2019/04/IMG_2007.jpg)
 (http://ohrana.gov.by/content/uploads/sites/3/2019/04/IMG_2015.jpg)
 (http://ohrana.gov.by/content/uploads/sites/3/2019/04/IMG_2022.jpg)

ОИР и КО управления

Другие статьи из раздела "Новости" (https://grodno.ohrana.gov.by/category/news/):

- Во главе угла – жизнь и здоровье сотрудников (https://grodno.ohrana.gov.by/2024/02/15/%d0%b2%d0%be-%d0%b3%d0%bb%d0%b0%d0%b2%d0%b5-%d1%83%d0%b3%d0%bb%d0%b0-%d0%b6%d0%b8%d0%b7%d0%bd%d1%8c-%d0%b8-%d0%b7%d0%b4%d0%be%d1%80%d0%be%d0%b2%d1%8c%d0%b5-%d1%81%d0%be%d1%82%d1%80%d1%83/)
- Подвиг наших сотрудников (https://grodno.ohrana.gov.by/2024/02/15/%d0%bf%d0%be%d0%b4%d0%b2%d0%b8%d0%b3-%d0%bd%d0%b0%d1%88%d0%b8%d1%85-%d1%81%d0%be%d1%82%d1%80%d1%83%d0%b4%d0%bd%d0%b8%d0%ba%d0%be%d0%b2/)
- За плечами – радиостанция, над головой – свист пуль (https://grodno.ohrana.gov.by/2024/02/13/%d0%b7%d0%b0-%d0%bf%d0%bb%d0%b5%d1%87%d0%b0%d0%bc%d0%b8-%d1%80%d0%b0%d0%b4%d0%b8%d0%be%d1%81%d1%82%d0%b0%d0%bd%d1%86%d0%b8%d1%8f-%d0%bd%d0%b0%d0%b4-%d0%b3%d0%be%d0%bb%d0%be%d0%b2%d0%be/)

(https://grodno.ohrana.gov.by/category/foto/) (https://grodno.ohrana.gov.by/category/video/) (https://grodno.ohrana.gov.by/category/audio/)

НОВОСТИ (HTTPS://GRODNO.OHRANA.GOV.BY/CATEGORY/NEWS/)

15.02.2024



СПОРТ (HTTPS://GRODNO.OHRANA.GOV.BY/CATEGORY/SPORT/)



СОТРУДНИК ОХРАНЫ – НА ПЬЕДЕСТАЛЕ В ТУНИСЕ

АКЦИИ (HTTPS://GRODNO.OHRANA.GOV.BY/CATEGORY/ACTIVITIES/)



ОТ ДУШИ ВСЕГО КОЛЛЕКТИВА ОХРАНЫ

ГОД КАЧЕСТВА

(https://grodno.ohrana.gov.by/category/god2024/)

ЧАТ-БОТ В TELEGRAM «ОХРАНА ГРОДНО ПОМОЩНИК»

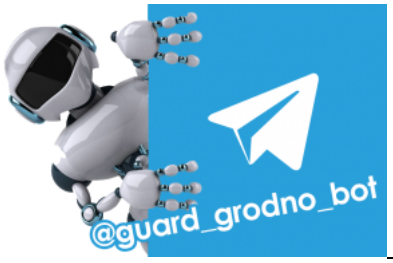

(https://t.me/guard_grodno_bot)

ОЦЕНКА КАЧЕСТВА ОКАЗАНИЯ УСЛУГ

(http://качество-услуг.бел/organization/40394/org-page/)

ЗАЯВКА НА ОХРАННУЮ УСЛУГУ

УСЛУГИ

- ОХРАНА СУБЪЕКТОВ ХОЗЯЙСТВОВАНИЯ (HTTPS://GRODNO.OHRANA.GOV.BY/%D0%B3%D0%BB%D0%B0%D0%B2%D0%BD%D0%B0%D1%8F/%D0%BE%D0%B1-%D1%83%D0%BF%D1%80%D0%B0%D0%B2%D0%BB%D0%B5%D0%BD%D0%B8%D0%B8/OUR-SERVICES/PROTECTION-OF-BUSINESS-ENTITIES/)
- ОХРАНА ЖИЛЫХ ДОМОВ (ПОМЕЩЕНИЙ) ФИЗИЧЕСКИХ ЛИЦ (HTTPS://GRODNO.OHRANA.GOV.BY/%D0%B3%D0%BB%D0%B0%D0%B2%D0%BD%D0%B0%D1%8F/%D0%BE%D0%B1-%D1%83%D0%BF%D1%80%D0%B0%D0%B2%D0%BB%D0%B5%D0%BD%D0%B8%D0%B8/OUR-SERVICES/PROTECTION-OF-PERSONAL-PROPERTY/)
- ОХРАНА ГАРАЖЕЙ (HTTPS://GRODNO.OHRANA.GOV.BY/%D0%B3%D0%BB%D0%B0%D0%B2%D0%BD%D0%B0%D1%8F/%D0%BE%D0%B1-%D1%83%D0%BF%D1%80%D0%B0%D0%B2%D0%BB%D0%B5%D0%BD%D0%B8%D0%B8/OUR-SERVICES/%D0%BE%D1%85%D1%80%D0%B0%D0%BD%D0%B0-

%D0%B3%D0%B0%D1%80%D0%B0%D0%B6%D0%B5%D0%B9/)

- ПРОЕКТИРОВАНИЕ, МОНТАЖ, ОБСЛУЖИВАНИЕ (HTTPS://GRODNO.OHRANA.GOV.BY/%D0%B3%D0%BB%D0%B0%D0%B2%D0%BD%D0%B0%D1%8F/%D0%BE%D0%B1-%D1%83%D0%BF%D1%80%D0%B0%D0%B2%D0%BB%D0%B5%D0%BD%D0%B8%D0%B8/OUR-SERVICES/%D0%BF%D1%80%D0%BE%D0%B5%D0%BA%D1%82%D0%B8%D1%80%D0%BE%D0%B2%D0%B0%D0%BD%D0%B8%D0%B5-%D0%BC%D0%BE%D0%BD%D1%82%D0%B0%D0%B6-%D1%82%D0%B5%D1%85%D0%BD%D0%B8%D1%87%D0%B5%D1%81%D0%BA%D0%BE%D0%B5-%D0%BE/)
- СОПРОВОЖДЕНИЕ ГРУЗОВ (HTTPS://GRODNO.OHRANA.GOV.BY/%D0%B3%D0%BB%D0%B0%D0%B2%D0%BD%D0%B0%D1%8F/%D0%BE%D0%B1-%D1%83%D0%BF%D1%80%D0%B0%D0%B2%D0%BB%D0%B5%D0%BD%D0%B8%D0%B8/OUR-SERVICES/PROTECTION-OF-CARGO/)
- ОХРАНА ФИЗИЧЕСКИХ ЛИЦ (HTTPS://GRODNO.OHRANA.GOV.BY/%D0%B3%D0%BB%D0%B0%D0%B2%D0%BD%D0%B0%D1%8F/%D0%BE%D0%B1-%D1%83%D0%BF%D1%80%D0%B0%D0%B2%D0%BB%D0%B5%D0%BD%D0%B8%D0%B8/OUR-SERVICES/PROTECTION-OF-INDIVIDUALS/)
- ФИЗИЧЕСКИЙ КОНТРОЛЬ (HTTPS://GRODNO.OHRANA.GOV.BY/%D0%B3%D0%BB%D0%B0%D0%B2%D0%BD%D0%B0%D1%8F/%D0%BE%D0%B1-%D1%83%D0%BF%D1%80%D0%B0%D0%B2%D0%BB%D0%B5%D0%BD%D0%B8%D0%B8/%D1%84%D0%B8%D0%B7%D0%B8%D1%87%D0%B5%D1%81%D0%BA%D0%B8%D0%B9-%D0%BA%D0%BE%D0%BD%D1%82%D1%80%D0%BE%D0%BB%D1%8C/)
- ЛИЦЕНЗИРОВАНИЕ (HTTPS://GRODNO.OHRANA.GOV.BY/%D0%B3%D0%BB%D0%B0%D0%B2%D0%BD%D0%B0%D1%8F/%D0%BE%D0%B1-%D1%83%D0%BF%D1%80%D0%B0%D0%B2%D0%BB%D0%B5%D0%BD%D0%B8%D0%B8/LIC-OHR/)
- ТЕХНИЧЕСКИЙ КОНТРОЛЬ (HTTPS://GRODNO.OHRANA.GOV.BY/%D0%B3%D0%BB%D0%B0%D0%B2%D0%BD%D0%B0%D1%8F/%D0%BE%D0%B1-%D1%83%D0%BF%D1%80%D0%B0%D0%B2%D0%BB%D0%B5%D0%BD%D0%B8%D0%B8/%D1%82%D0%B5%D1%85%D0%BD%D0%B8%D1%87%D0%B5%D1%81%D0%BA%D0%B8%D0%B9-%D0%BA%D0%BE%D0%BD%D1%82%D1%80%D0%BE%D0%BB%D1%8C/)
- РЕМОНТ СРЕДСТВ И СИСТЕМ ОХРАНЫ (HTTPS://GRODNO.OHRANA.GOV.BY/%D0%B3%D0%BB%D0%B0%D0%B2%D0%BD%D0%B0%D1%8F/%D0%BE%D0%B1-%D1%83%D0%BF%D1%80%D0%B0%D0%B2%D0%BB%D0%B5%D0%BD%D0%B8%D0%B8/OUR-SERVICES/%D1%80%D0%B5%D0%BC%D0%BE%D0%BD%D1%82-%D1%81%D1%80%D0%B5%D0%B4%D1%81%D1%82%D0%B2-%D0%B8-%D1%81%D0%B8%D1%81%D1%82%D0%B5%D0%BC-%D0%BE%D1%85%D1%80%D0%B0%D0%BD%D1%8B/)
- СЕРТИФИКАЦИЯ (HTTP://OHRANA.GOV.BY/WP/OUR-SERVICES/CERTIFICATION/)
- ОХРАННОЕ ОБОРУДОВАНИЕ (HTTPS://GRODNO.OHRANA.GOV.BY/%D0%B3%D0%BB%D0%B0%D0%B2%D0%BD%D0%B0%D1%8F/%D0%BE%D0%B1-%D1%83%D0%BF%D1%80%D0%B0%D0%B2%D0%BB%D0%B5%D0%BD%D0%B8%D0%B8/OUR-SERVICES/%D1%82%D1%81%D0%BE/)

АДМИНИСТРАТИВНЫЕ ПРОЦЕДУРЫ

ВАКАНСИИ

- КАНДИДАТАМ. ВАКАНТНЫЕ ДОЛЖНОСТИ (HTTPS://GRODNO.OHRANA.GOV.BY/%D0%B3%D0%BB%D0%B0%D0%B2%D0%BD%D0%B0%D1%8F/%D0%BE%D0%B1-%D1%83%D0%BF%D1%80%D0%B0%D0%B2%D0%BB%D0%B5%D0%BD%D0%B8%D0%B8/%D0%B2%D0%B0%D0%BA%D0%B0%D0%BD%D1%81%D0%B8%D0%B8/)
- ВСТУПИТЕЛЬНАЯ КАМПАНИЯ (HTTPS://GRODNO.OHRANA.GOV.BY/%D0%B3%D0%BB%D0%B0%D0%B2%D0%BD%D0%B0%D1%8F/%D0%BE%D0%B1-%D1%83%D0%BF%D1%80%D0%B0%D0%B2%D0%BB%D0%B5%D0%BD%D0%B8%D0%B8/%D0%B2%D1%81%D1%82%D1%83%D0%BF%D0%B8%D1%82%D0%B5%D0%BB%D1%8C%D0%BD%D0%BA%D0%B0%D0%BC%D0%BF%D0%B0%D0%BD%D0%B8%D1%8F/)
- ОБУЧЕНИЕ ЭЛЕКТРОМОНТЕРОВ ОПС (HTTPS://GRODNO.OHRANA.GOV.BY/%D0%B3%D0%BB%D0%B0%D0%B2%D0%BD%D0%B0%D1%8F/%D0%BE%D0%B1%D1%83%D1%87%D0%B5%D0%BD%D0%B8%D0%B5-%D1%8D%D0%BB%D0%B5%D0%BA%D1%82%D1%80%D0%BE%D0%BC%D0%BE%D0%BD%D1%82%D0%B5%D1%80%D0%BE%D0%B2-%D0%BE%D0%BF%D1%81/)

ОБ УПРАВЛЕНИИ

- РУКОВОДСТВО УПРАВЛЕНИЯ (HTTPS://GRODNO.OHRANA.GOV.BY/%D0%B3%D0%BB%D0%B0%D0%B2%D0%BD%D0%B0%D1%8F/%D0%BE%D0%B1-%D1%83%D0%BF%D1%80%D0%B0%D0%B2%D0%BB%D0%B5%D0%BD%D0%B8%D0%B8/HEAD/)
- СТРУКТУРНЫЕ ПОДРАЗДЕЛЕНИЯ (HTTPS://GRODNO.OHRANA.GOV.BY/%D0%B3%D0%BB%D0%B0%D0%B2%D0%BD%D0%B0%D1%8F/%D0%BE%D0%B1-%D1%83%D0%BF%D1%80%D0%B0%D0%B2%D0%BB%D0%B5%D0%BD%D0%B8%D0%B8/%D0%BF%D0%BE%D0%B4%D1%80%D0%B0%D0%B7%D0%B4%D0%B5%D0%BB%D0%B5%D0%BD%D0%B8%D1%8F/)
- ОБРАЩЕНИЯ ГРАЖДАН (HTTPS://GRODNO.OHRANA.GOV.BY/%D0%B3%D0%BB%D0%B0%D0%B2%D0%BD%D0%B0%D1%8F/%D0%BE%D0%B1-%D1%83%D0%BF%D1%80%D0%B0%D0%B2%D0%BB%D0%B5%D0%BD%D0%B8%D0%B8/INQUIRIES/)
- ЛИЧНЫЙ ПРИЕМ ГРАЖДАН (HTTPS://GRODNO.OHRANA.GOV.BY/%D0%B3%D0%BB%D0%B0%D0%B2%D0%BD%D0%B0%D1%8F/%D0%BE%D0%B1-%D1%83%D0%BF%D1%80%D0%B0%D0%B2%D0%BB%D0%B5%D0%BD%D0%B8%D0%B8/QUESTIONS/)
- ОХРАНА ТРУДА (HTTPS://GRODNO.OHRANA.GOV.BY/%D0%B3%D0%BB%D0%B0%D0%B2%D0%BD%D0%B0%D1%8F/%D0%BE%D0%B1-%D1%83%D0%BF%D1%80%D0%B0%D0%B2%D0%BB%D0%B5%D0%BD%D0%B8%D0%B8/%D0%BF%D0%BE%D0%BB%D0%B8%D1%82%D0%B8%D0%BA%D0%B0-%D0%B2-%D0%BE%D0%B1%D0%BB%D0%B0%D1%81%D1%82%D0%B8-%D0%BE%D1%85%D1%80%D0%B0%D0%BD%D1%8B-%D1%82%D1%80%D1%83%D0%B4%D0%B0/)
- ИСТОРИЯ ОХРАНЫ ГРОДНЕНСКОЙ ОБЛАСТИ (HTTPS://GRODNO.OHRANA.GOV.BY/%D0%B3%D0%BB%D0%B0%D0%B2%D0%BD%D0%B0%D1%8F/%D0%BE%D0%B1-%D1%83%D0%BF%D1%80%D0%B0%D0%B2%D0%BB%D0%B5%D0%BD%D0%B8%D0%B8/%D0%B8%D1%81%D1%82%D0%BE%D1%80%D0%B8%D1%8F-%D0%BE%D1%85%D1%80%D0%B0%D0%BD%D1%8B-%D0%BD%D0%B0-%D0%B3%D1%80%D0%BE%D0%B4%D0%BD%D0%B5%D0%BD%D1%89%D0%B8%D0%BD%D0%B5/)

- ИСТОРИКО-КУЛЬТУРНЫЙ ЦЕНТР (HTTPS://GRODNO.OHRANA.GOV.BY/%D0%B3%D0%BB%D0%B0%D0%B2%D0%BD%D0%B0%D1%8F/%D0%BE%D0%B1-%D1%83%D0%BF%D1%80%D0%B0%D0%B2%D0%BB%D0%B5%D0%BD%D0%B8%D0%B8/%D0%BC%D1%83%D0%B7%D0%B5%D0%B9-%D0%B3%D1%80%D0%BE%D0%B4%D0%BD%D0%B5%D0%BD%D1%81%D0%BA%D0%BE%D0%B9-%D0%BE%D1%85%D1%80%D0%B0%D0%BD%D1%8B/)
- ОФИЦЕРСКОЕ СОБРАНИЕ (HTTPS://GRODNO.OHRANA.GOV.BY/%D0%B3%D0%BB%D0%B0%D0%B2%D0%BD%D0%B0%D1%8F/%D0%BE%D0%B1-%D1%83%D0%BF%D1%80%D0%B0%D0%B2%D0%BB%D0%B5%D0%BD%D0%B8%D0%B8/%D0%BE%D1%84%D0%B8%D1%86%D0%B5%D1%80%D1%81%D0%BA%D0%BE%D0%B5-%D1%81%D0%BE%D0%B1%D1%80%D0%B0%D0%BD%D0%B8%D0%B5/)
- ПОМНИМ! ГОРДИМСЯ! (HTTPS://GRODNO.OHRANA.GOV.BY/%D0%B3%D0%BB%D0%B0%D0%B2%D0%BD%D0%B0%D1%8F/%D0%BE%D0%B1-%D1%83%D0%BF%D1%80%D0%B0%D0%B2%D0%BB%D0%B5%D0%BD%D0%B8%D0%B8/%D0%B8%D1%81%D1%82%D0%BE%D1%80%D0%B8%D1%8F-%D0%BE%D1%85%D1%80%D0%B0%D0%BD%D1%8B-%D0%BD%D0%B0-%D0%B3%D1%80%D0%BE%D0%B4%D0%BD%D0%B5%D0%BD%D1%89%D0%B8%D0%BD%D0%B5/%D0%BF%D0%BE%D0%BC%D0%BD%D0%B8%D0%BC-%D0%B3%D0%BE%D1%80%D0%B4%D0%B8%D0%BC%D1%81%D1%8F/)

ПО ДОЛГУ СЛУЖБЫ И ЗОВУ СЕРДЦА

СОЦИАЛЬНО-ПРАВОВОЕ ОБЕСПЕЧЕНИЕ СОТРУДНИКОВ

КОНТАКТЫ

ЗАКОНОДАТЕЛЬСТВО

ВОПРОС-ОТВЕТ

НОВОСТИ

АКТУАЛЬНО

АКЦИИ И КОНКУРСЫ

СПОРТ

АНКЕТЫ И ОПРОСЫ

ГАЛЕРЕЯ МУЛЬТИМЕДИА

- ФОТОГАЛЕРЕЯ (HTTPS://GRODNO.OHRANA.GOV.BY/CATEGORY/FOTO/)
- ВИДЕО (HTTPS://GRODNO.OHRANA.GOV.BY/CATEGORY/VIDEO/)
- АУДИО (HTTPS://GRODNO.OHRANA.GOV.BY/CATEGORY/AUDIO/)



ЭЛЕКТРОННОЕ ОБРАЩЕНИЕ



ОНЛАЙН-ЖУРНАЛ ПО БЕЗОПАСНОСТИ

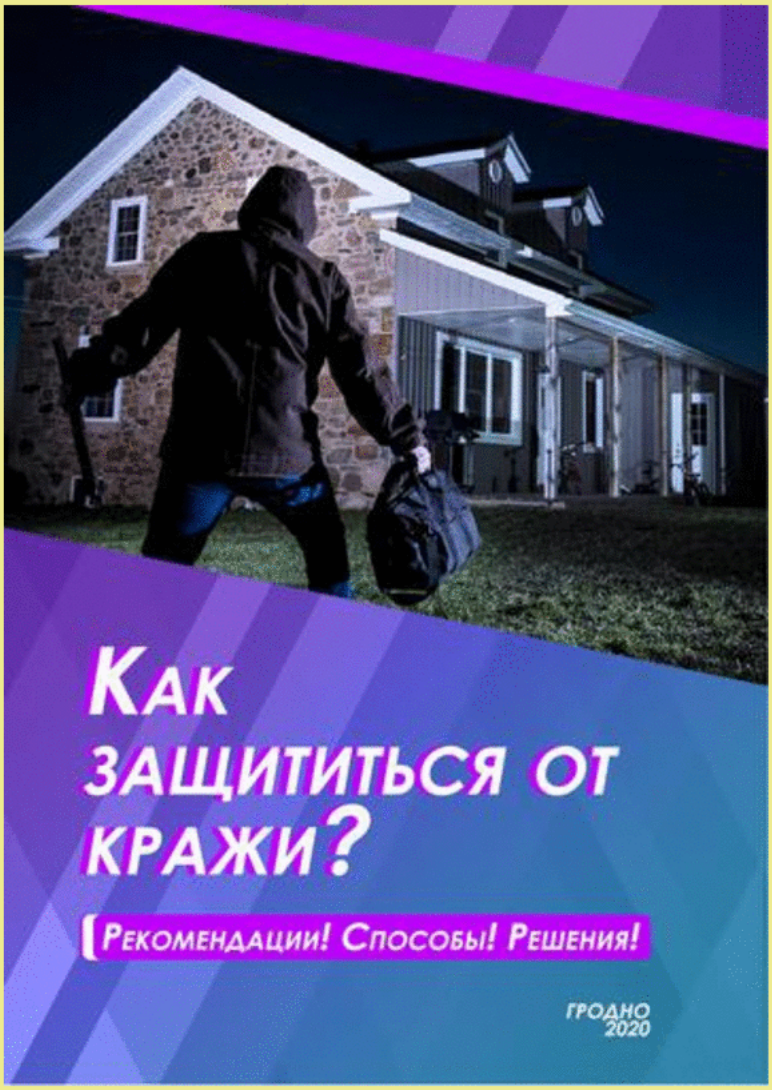

(https://www.flipsnack.com/grodnoguard/--1clg333xu3.html)

КНИГА



(https://drive.google.com/file/d/1vb4-gmHLjM_NQ9Eu7SRWk7vysj4vZoFz/view?usp=sharing)

QR-CODE САЙТА

ОБЩЕГОСУДАРСТВЕННАЯ АВТОМАТИЗИРОВАННАЯ ИНФОРМАЦИОННАЯ СИСТЕМА

ЕДИНЫЙ ПОРТАЛ ЭЛЕКТРОННЫХ УСЛУГ

(HTTP://PORTAL.GOV.BY/DEFAULT.ASPX?PAGENAME=ABOUT)

АДМИНИСТРАТИВНЫЕ ПРОЦЕДУРЫ

для индивидуальных предпринимателей и юридических лиц

(HTTP://BELGIE.BY/AP_U)



(HTTP://MVD.GOV.BY/)

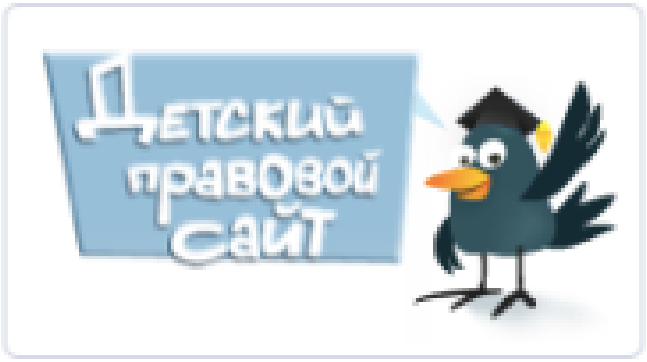

(HTTP://MIR.PRAVO.BY/)