ПОЛЫМЯ
ЧИТАЙ В СМАРТФОНЕ

Лента новостей | Последние новости | Социум

6 сентября исполнилось 20 лет БРСМ. О работе Кореличкого РК ОО «БРСМ» рассказывает первый секретарь Аксинья Ждан

06.09.2022 560 Admin

2

6 сентября 2002 года состоялось значимое для нашей страны событие. На 38 объединительном съезде общественные организации «БПСМ» и «БСМ» приняли решение слиться в одну. И вот уже 20 лет ОО «БРСМ» с радостью принимает в свою дружную семью активную молодежь. О работе Кореличкого РК «БРСМ» мы поговорили с первым секретарем Аксиньей Ждан.

Карта запретов и ограничений на посещение лесов в районах Республики Беларусь

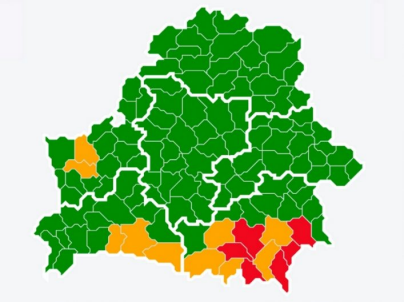





— Растет ли количество членов «БРСМ» на Кореличчиине?

— Из года в год команда молодых и активных растет. Чем дольше ты работаешь, тем более доверительные у тебя отношения с людьми. Соответственно, больше человек готовы где-то поучаствовать, в чем-то помочь. В этом плане отдельно можно выделить Кореличский РОЧС. Это ребята, которым, мне кажется, в 2 часа ночи скажи: «Пойдемте организовывать флешмоб» — и они соберутся всем составом и пойдут. РОЧС ежегодно помогает в организации туристического слета. Есть достаточно активные первичные организации в сфере АПК: «Свитязянка-2003», «Малюшичи», «Черняховский-Агро». Очень активный лидер в первичной организации ГП «Луки-Агро». Образование – та сфера, от которой идет инициатива. Там люди готовятся, стараются, сами предлагают идеи.

Если говорить в целом, то в районе с молодежью очень легко работать. Она активная, подвижная, яркая, интересная. Сегодня в районе работают 45 первичных организаций, в которых состоят 742 члена «БРСМ».

— Почему молодежи интересно в общественном объединении?

— Потому, что «БРСМ» работает по разным направлениям. Это гражданско-патриотическое воспитание, формирование здорового образа жизни, поддержка талантливой и одаренной молодежи, студотрядовское и волонтерское движение. Каждый может найти себе занятие по интересам. Если кому-то интересно помогать людям – пожалуйста, волонтерство – обращайтесь, всегда найдем работу, всегда найдем занятие.

Мы участвуем в общественно-политической жизни, оказываем помощь пожилым, детям-сиротам. Проводим различные развлекательные мероприятия: акции, флешмобы, туристические слеты. В этом году спустя долгое время у нас прошел районный этап республиканского











Диалоговая площадка



Блоги наших журналистов

сельскохозяйственного конкурса «Властелин села», где участвовали целыми семьями.

— Благодаря «БРСМ» у ребят есть возможность заработать деньги, работая в студенческих отрядах. Сколько человек ей воспользовались в этом году?

— Решением Кореличского районного исполнительного комитета в 2022 году необходимо было предоставить 150 рабочих мест на различных предприятиях района. На сегодняшний день было трудоустроено 130 человек. В осенний период у нас планируется работа для 20 человек в СПК «Жуховичи» и сельхозработы в КУСП «Черняховский-Агро» для 10 человек. Если все сложится, план будет перевыполнен, и у нас будут трудоустроены 160 человек.

— Какую именно работу вы предоставляете ребятам, и кто может устроиться на нее?

— В основном, это работа в сельхозотрядах на базе всех предприятий: полеводы, кладовщики, иногда работают в столовой или весовщиками. Работать могут молодые люди с 14 лет до 31 года в свободное от учебы или работы время. Действуют строительный отряд на базе Кореличского РУП ЖКХ и педагогический на базе ДОЛ «Вясёлка».

— Меняются ли со временем подходы к работе с молодежью? Что интересно молодому поколению?

— Меняется молодежь – меняются и интересы, и, соответственно, подходы к работе. У меня выработались разные подходы к каждой категории молодых людей. Ведь у каждого свои интересы, свои запросы. Если учащейся молодежи больше интересны флешмобы и волонтерство, то представителям рабочей и сельской молодежи больше будет не хватать чего-то развлекательного. Им хочется отдохнуть после работы, расслабиться.

Самое интересное и захватывающее мероприятие, которое проводит «БРСМ», – это районный туристический слет. Молодежь всегда участвует, всегда инициативна. Очень активно участвовали во «Властелине села». Очень деятельно принимают участие в патриотических мероприятиях, флешмобах, творческих конкурсах. Мы проводим онлайн-викторины, например, викторина по истории Великой Отечественной войны, онлайн фотоконкурсы, конкурсы рисунков.

— Какое направление будет в ближайшем будущем развивать РК ОО «БРСМ»?

— Конечно, это гражданско-патриотическое воспитание молодежи, это очень важно. Еще одно важное направление – популяризация здорового образа жизни. Это основные направления, на которые будет сделан упор.

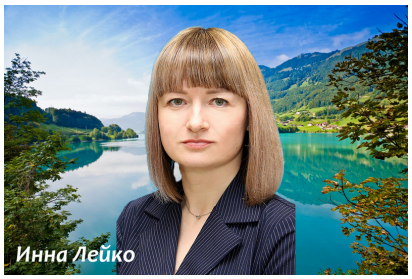







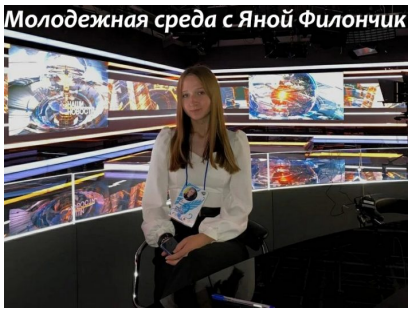

Лента новостей

Жительница Лиды подделала листок нетрудоспособности и продлила себе больничный на 5 дней 05.10.2023

— Что интересного есть в праздничной программе к 20-летию «БРСМ»?

— Планируем организовать «Диалог поколений», на который пригласим нынешнюю молодежь и членов ВЛКСМ, которые работали в советский период. Соберем тот актив, который был ранее, актив, который есть сейчас, чтобы они поделились мыслями, эмоциями. Люди расскажут, как было раньше, проанализируют, что есть сейчас. Думаю, каждый почерпнет для себя что-то хорошее, доброе, интересное.

Сергей СТОЛЯР

Фото автора

2

← Преимущественно без осадков и до +20°С ожидается в Беларуси 7 сентября

Белорусские банки подключатся к китайскому аналогу SWIFT →

Вам также понравится



В зональном молодежном конкурсе «Автоледи и автомен-2017» кореличские ребята взяли два призовых места

24.06.2017

Комментариев нет

День Анны Летней: приметы и поверья на 7 августа

07.08.2022

Комментариев нет



6 марта прямую линию и прием граждан проведет депутат Палаты представителей Национального собрания Ирина Луканская

06.03.2023

Комментариев нет

Областной Дворец творчества детей и молодежи и «Гродзенская праўда» объявляют конкурс, приуроченный к Неделе родительской любви 05.10.2023

Ветреная погода с дождями и мокрым снегом ожидается в Беларуси в ближайшие дни 05.10.2023

Александр Лукашенко видит возможность для выхода на новый уровень кооперации с Ульяновской областью России 05.10.2023

Александр Лукашенко: от многополярного мира пользу будут иметь все государства 05.10.2023

Оранжевый уровень опасности из-за сильного ветра объявлен в Беларуси 6 октября 05.10.2023

Уголовному розыску Беларуси исполняется 105 лет 05.10.2023

Сев озимых зерновых в Беларуси проведен более чем на 80% площадей 05.10.2023

Первый конкурс детского творчества «Стандартизация и я» стартовал в Беларуси 05.10.2023

Прозрачно, честно, безопасно и в полном соответствии с законом. Что необходимо знать о предстоящих электоральных кампаниях 05.10.2023

Больницу с самой благоустроенной территорией выбрали в Гродненской области 05.10.2023

Хоккеисты «Немана» отыгрались со счета 0:3 и победили «Локомотив» в экстралиге 05.10.2023

Александр Лукашенко поздравил Президента

Таджикистана Эмомали Рахмона с днем рождения 05.10.2023

Горели квартира и нежилой дом. На территории области произошло 2 пожара 05.10.2023

Дожди и грозы ожидаются в Беларуси 5 октября 04.10.2023



Все рубрики POLYMIA.BY

Выберите руб

Regional News



Regional News Лента новостей

A unique case of Jewish resistance and an unprecedented escape. The history of the Novogrudok Jews — in the new project of the regional prosecutor’s office and the «GP» «Crime Scene»

06.04.2023 Admin Комментариев нет

«Crime Scene» is a joint project of the regional prosecutor's office and «Grodnenskaya Pravda». Hitler's policy of «final solution of

Опросы

Какой Ваш любимый вид спорта?

- [ ] Футбол
- [ ] Хоккей
- [ ] Плавание
- [ ] Гандбол
- [ ] Легкая атлетика
- [ ] Тяжелая атлетика
- [ ] Бадминтон
- [ ] Свой вариант ответа

голос

просмотреть результаты

Самое популярное за сутки



Экскурсия работников животноводческой отрасли Кореличского района в Несвиж

1 080 просмотров



В рамках проекта «Кореличи – здоровый поселок» состоялась акция «В сердечном ритме»

1 просмотр



Чем привлекает Райцевский сельсовет, или жизнь в деревне с городским комфортом

156 просмотров



Посоревновались в ловкости и спели пионерские песни. Кореличские ветераны труда на пенсии не скучают

1 просмотр



Аператар па штучным асемяненні свінакомплекса “Лукі” Алена Пасталоўская перамагла ў рэспубліканскім конкурсе прафмайстэрства

96 просмотров

Радионовости

00:0(00:0(

00:0(00:0(

00:0(00:0(



Мы в соцсетях



Типичные Кореличи. Новости

5,959 aangemelden

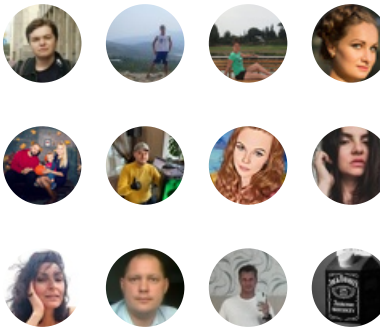

Aanmelden voor nieuws



Твои Кореличи
1 312 участников

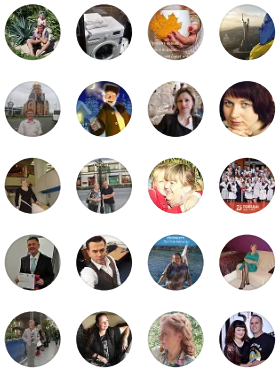

Вступить













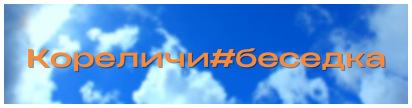

Календарь

Сентябрь 2022

Пн	Вт	Ср	Чт	Пт	Сб
			1	2	3
5	6	7	8	9	10
12	13	14	15	16	17
19	20	21	22	23	24
26	27	28	29	30	
« Авг				Окт »	

Новости Беларуси

05-10-2023

Лукашенко: от многополярного мира пользу будут иметь все государства

03-10-2023

Лукашенко обсудил с Крутым экспорт в Россию и повестку предстоящей встречи с Путинь

03-10-2023

Лукашенко: несмотря на внешн вызовы, Беларусь уверенно работает на международных ры

02-10-2023

Законотворчество, работа с населением и выборы. Лукаше провел встречу с главой Совета Республики

29-09-2023

Лукашенко инспектирует Могилевскую область

НОВОСТИ ПРЕДОСТАВЛЕНЫ БЕЛ
©

Баннеры



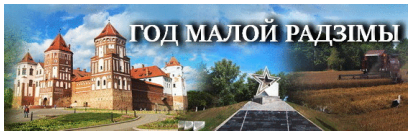


ТВАЕ
ЛЮДЗІ,
КАРЭЛІЧЧЫНА


МЯСЦОВАЕ
КІРАВАННЕ
І САМАКІРАВАННЕ


МЭТЫ
ЎСТОЙЛІВАГА
РАЗВІЦЦЯ Ў
БЕЛАРУСІ

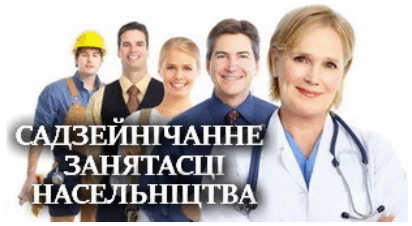
САДЗЕЙНІЧАННЕ
ЗАНЯТАСЦІ
НАСЕЛЬНІЦТВА

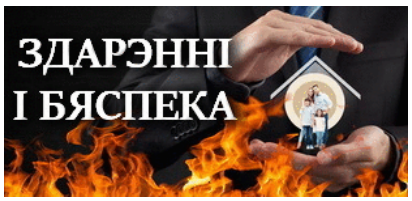
ЗДАРЭННІ
І БЯСПЕКА


ДЗЕНЬ
БЕЛАРУСКАГА ПІСЬМЕНСТВА


ІНТЭРАКТЫЎНАЯ
КАРТА
МУЗЕІ І СЛАВУТАСЦІ
ГРОДЗЕНШЧЫНЫ



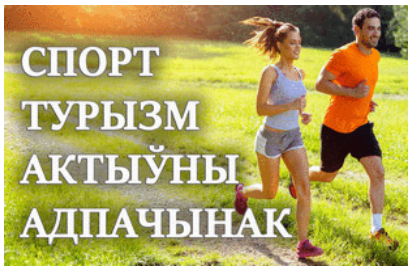

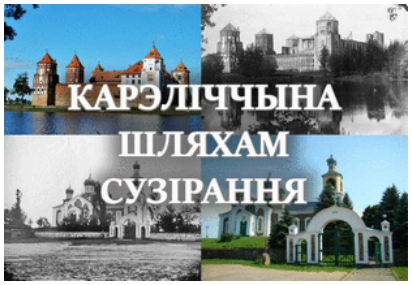





Плакаты

Выберите рубр

Копирайт © 2023 Кореличи. Новости Кореличского района. Газета Полымя. Все права защищены.

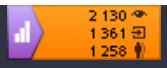
2 130
1 361
1 258