


# За каждым решением – судьба человека

Правовое поле

08.12.2015 Народны Голас 787 Комментарии

В преддверии Дня юриста мы встретились и побеседовали с председателем суда Ельского района **Александром Сигаем** о тонкостях юриспруденции и наиболее запомнившихся ему судебных делах уходящего года.



*– Александр Алексеевич, правда ли, что теперь в суд вызывают посредством СМС?*

– Во-первых, пользуясь случаем, хочу поздравить коллег, юристов, с профессиональным праздником, пожелать успехов в работе, семейного благополучия, неиссякаемой жизненной энергии и оптимизма, мира, исполнения всех замыслов и желаний.

Что же касается СМС-уведомлений, да, это так. В связи с подорожанием услуг почтовой связи уведомление участников процесса сегодня чаще всего производится посредством СМС-сообщений (мобильной связью пользуются практически все), а также с использованием интернета и других современных средств связи, позволяющих фиксировать факт уведомления о месте и времени судебного разбирательства.

СМС и интернет-уведомления приравниваются к повестке и обязательны для исполнения.

*– Есть ли в Ельском районе медиаторы и чем было вызвано принятие закона «О медиации»?*

– Закон Республики Беларусь «О медиации», вступивший в силу в январе 2014 года, призван помочь разрешить конфликтные ситуации, не доводя их до судебного разбирательства. Медиация – правовой институт, предназначенный для мирного урегулирования спора путем проведения переговоров сторон при содействии независимого, обладающего специальной подготовкой лица (медиатора). Институт медиаторов позволяет избежать судебного разбирательства и связанных с ним эмоциональных, финансовых издержек, а также не придавать публичной огласке имеющиеся у сторон проблемы. Медиация предоставляет гражданам возможность самостоятельно и оперативно в ходе переговоров урегулировать имеющийся конфликт с учетом взаимных интересов и заключить соглашение, условия которого будут устраивать обе стороны. Но для этого стороны должны быть готовы самостоятельно предлагать и обсуждать, анализировать различные варианты урегулирования спора, а главное – должны быть заинтересованы в мирном урегулировании разногласий, уважительно относиться к ценностям и интересам друг друга. К сожалению, в настоящее время медиаторов в Ельском районе нет (они работают в Гомеле), что, в некоторой степени, осложняет сам процесс медиации.

*– Какие категории гражданских дел являются наиболее распространенными?*

– Наиболее распространенной категорией гражданских дел, рассмотренных в суде Ельского района, являются дела по искам о расторжении брака и дела о взыскании алиментов на содержание детей. Если более подробно останавливаться на делах, рассмотренных в суде за истекший период времени, то прослеживается динамика уменьшения поступления на рассмотрение уголовных дел за истекший период 2015 года по сравнению с таким же периодом 2014 года. Так, в 2015 году на рассмотрении находилось 65 уголовных дел, а в 2014 году за указанный период в суд поступило 68 дел. Это свидетельствует о положительной динамике профилактики преступлений Ельского РОВД, РОСК, прокуратуры и других государственных органов.

Что же касается гражданских дел, то в суд стали чаще обращаться граждане с исками о защите прав потребителя, по трудовым спорам, о взыскании сумм по договору займа. Следовательно, граждане становятся юридически более образованными, доверяют судебной системе и полагаются на всестороннее, объективное и беспристрастное решение суда.

***– Александр Алексеевич, какие судебные разбирательства уходящего года Вам запомнились больше всего?***

– Каждое рассмотренное дело и принятое по нему решение имеют свое значение, так как за каждым вынесенным решением стоит судьба человека. Поэтому в той или иной степени запоминаются все дела. Но самым резонансным, как, мне кажется, было дело, квалифицированное по ч. 2 ст. 207 УК Республики Беларусь (разбой), поступившее из суда Мозырского района. Судебное разбирательство касалось двух родных братьев, один из которых, будучи в состоянии алкогольного опьянения, требовал у брата 100 тыс. рублей. Получив отказ, один брат применил в отношении другого брата физическое насилие, нанес телесные повреждения (сломал палец). В результате судебного разбирательства был вынесен приговор: обвиняемому в разбое (ранее уже судимому) было назначено наказание в виде лишения свободы сроком 6 лет 6 месяцев. Таким образом, несмотря на родственные связи обвиняемого и потерпевшего, моральную сторону данного конфликта, суд правильно квалифицировал действия обвиняемого и вынес законный, обоснованный и справедливый приговор.

**Жанна Найман**

МЫ В «ОДНОКЛАССНИКАХ»

**ЧИТАЙТЕ ТАКЖЕ**

**О работе говорят цифры**

29.01.2013

**Штраф до 30 б.в. или административный арест грозит ельчанке, собака которой покусала ребенка**

20.01.2020

**В Ельском районе с 19 марта будет проходить оперативно-профилактическое мероприятие «Арсенал»**

12.03.2018

## Добавить комментарий

Ваш e-mail не будет опубликован. Обязательные поля помечены *

Комментарий

Имя *

E-mail *

Сайт

Сохранить моё имя, email и адрес сайта в этом браузере для последующих моих комментариев.

Отправить комментарий

**ПОСЛЕДНИЕ ОБНОВЛЕНИЯ**




## Заседание второй сессии Совета Республики состоится 18 ноября

15.11.2024 0

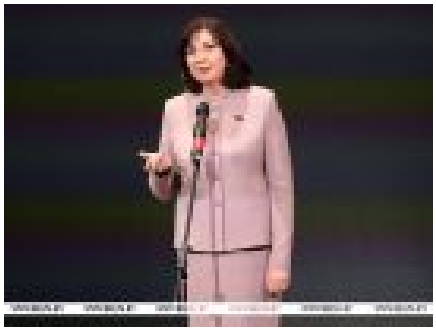

## Наталья Кочанова: женщины едины в устремлениях сохранить свою суверенную, независимую страну

15.11.2024 0



## Экологический квест «По страницам Красной книги» прошел в читальном зале районной библиотеки

15.11.2024 0



## Ельская районная энергогазинспекция напоминает детям о правилах электробезопасности

14.11.2024 0




## ИМНС по Ельскому району информирует о результатах работы по пресечению фактов выплаты заработной платы в конвертах за 9 месяцев 2024 года

14.11.2024 0




## Учащиеся 9-11 классов Ельского района приняли участие в Республиканском правовом турнире «Сила Закона»

14.11.2024 0




## Ельчане интересуются, можно ли украшать заднее стекло автомобиля наклейками

14.11.2024 0




## Ельскае раённае свята працаўнікоў вёскі «Зямны паклон, падзяка і пашана!» пройдзе 16 лістапада

14.11.2024 0

## МЫ В СОЦСЕТЯХ

**Народны голас ЕЛЬСК НОВОСТИ**

4,030 followers

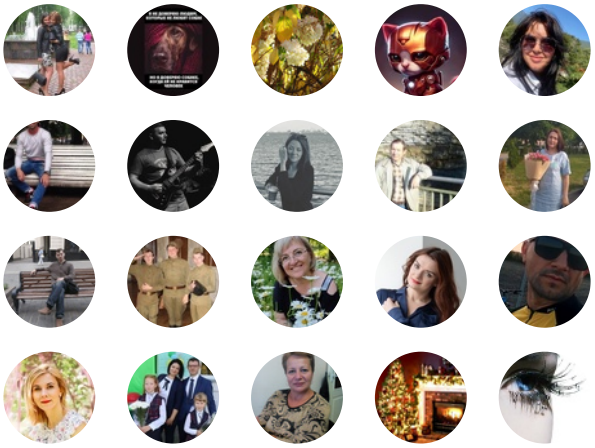

Follow on VK



**Ельская районная газета "Народны голас"**

6 094 participants

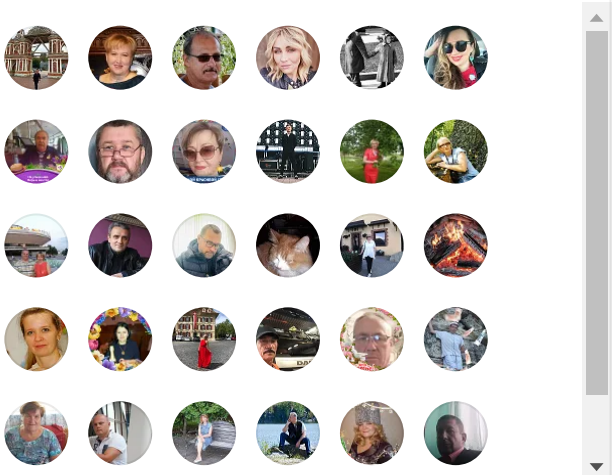

Join

## О ГАЗЕТЕ

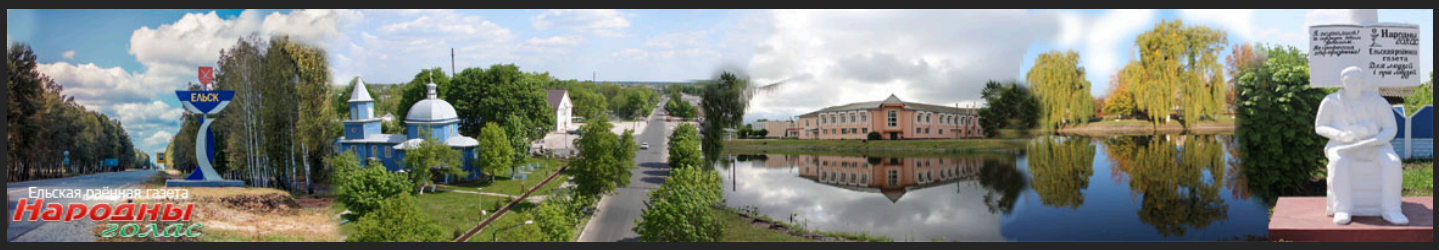


## СТАТИСТИКА САЙТА

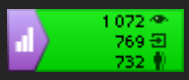


## ГЛАВНЫЙ РЕДАКТОР

Петрухно Татьяна Ивановна

8-02354-4-42-33

## E-MAIL

gazeta-elsk@mail.gomel.by

## КОНТАКТЫ

Прием объявлений

8-02354-4-42-34

## СЛЕДИТЕ ЗА НАМИ В СОЦИАЛЬНЫХ СЕТЯХ

© 2018 Ельск | «Народны голас» | Все права защищены