Поддержи "Весну" на PATREON

Гомельский суд поддержал запрет пикета

17.04.2013 **Тэги**: суды, свобода мирных собраний



Константин Жуковский.

17 апреля судья Жанна Андрейчик (суд Центрального района Гомеля) рассмотрела жалобу гражданского активиста Константина Жуковского на отрицательное решение горисполкома о разрешении провести пикет. Активист с соратниками планировали 1 апреля провести пикет «Гомельский горисполком! Прочь от истории» с целью привлечения внимания общественности к уничтожению уникальной деревянной застройки в центре Гомеля. Горисполком не дал разрешение на проведение пикета, сославшись на невыполнение решения «О массовых мероприятиях»: не были заключены договоры с милицией, коммунальными службами и «скорой помощью». Вместе с тем, попытки заявителей пикетов заключить такие договоры натыкались на отказ - со стороны тех же служб: милиции, «скорой», коммунальщиков. Службы ссылались, что без разрешения горисполкома они не могут заключить договор, горисполком же не давал разрешение без договоров. Это объяснил на суде и Константин Жуковский, добавив, что запрет горисполкома на проведение пикета нарушает его конституционные права, а решение горисполкома «О массовых мероприятиях» оказывается на практике невыполнимым.

Представитель горисполкома Эльнура Бедулина высказалась, что отказали власти в пикете правомерно.

Суд вынес решение: оставить жалобу без удовлетворения.

«Такое решение суда было ожидаемое. Лично для меня это заседание было сбором информации, так как времена изменятся, и каждому придется ответить за свои действия, тем, кто выносил приговоры, нарушал Конституцию. На суде сложилось такое впечатление, что все знают - о чем идет речь, но все делают вид, что не понимают.

Решение горисполкома - это как развод, выражаясь сленгом тех, кто закон подменяет бандитскими понятиями. Это же мы их содержим, такую армию начальников, милиционеров, сотрудников КГБ, а они нам сели на шею», - прокомментировал Константин Жуковский.

Твитнуть





ПЕНИТЕНЦИАРНАЯ СИСТЕМА

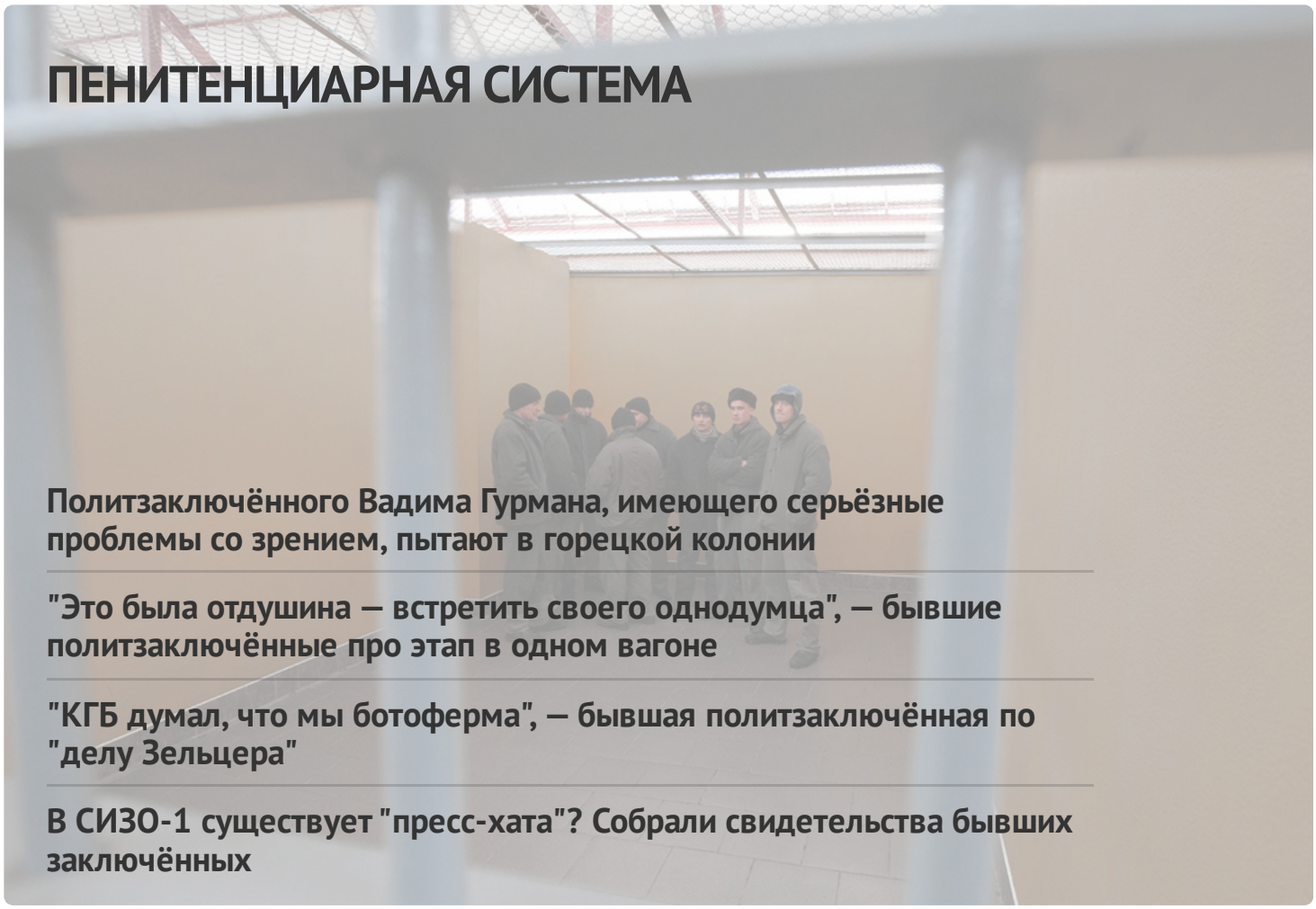

Политзаключённого Вадима Гурмана, имеющего серьёзные проблемы со зрением, пытают в горецкой колонии

"Это была отдушина — встретить своего однодумца", — бывшие политзаключённые про этап в одном вагоне

"КГБ думал, что мы ботоферма", — бывшая политзаключённая по "делу Зельцера"

В СИЗО-1 существует "пресс-хата"? Собрали свидетельства бывших заключённых

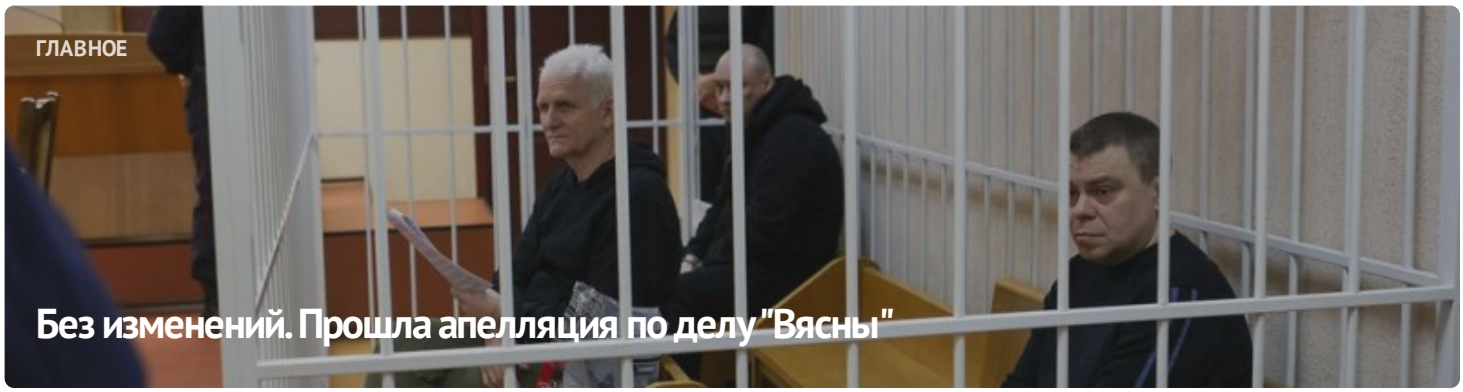



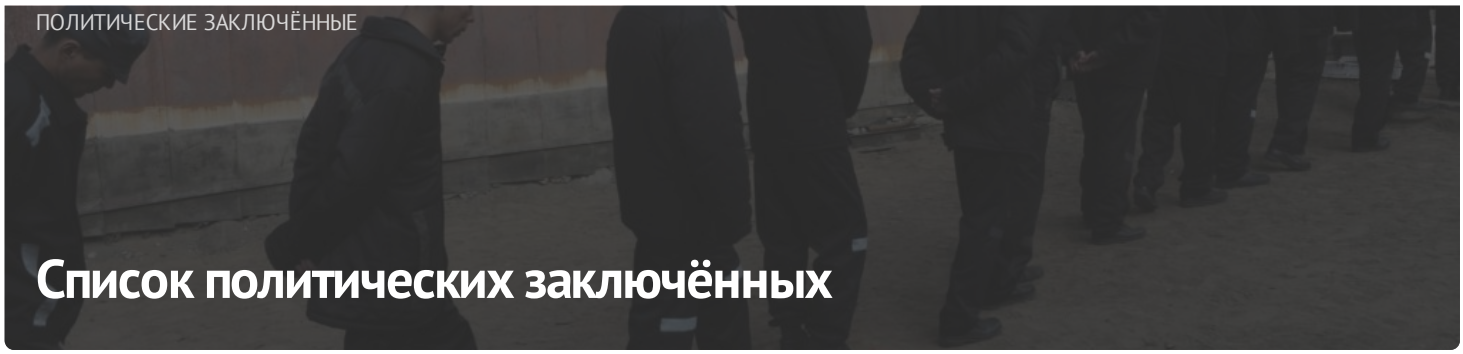

ПОЛИТИЧЕСКИЕ ЗАКЛЮЧЁННЫЕ

Список политических заключённых

ПОСЛЕДНИЕ НОВОСТИ

Заявление правозащитников о признании 11 политических заключённых

Старейшину баптистской церки "Новая Земля" Андрея Мамойко и его жену Веру осудили на "домашнюю химию"

Строителя осудили на "домашнюю химию" за участие в Марше

Шесть европейских парламентариев стали "крёстными" для беларусских политзаключённых

До 20 лет колонии: фигурантам "дела Nexta" запросили сроки

Задержание футбольного фаната, новый "террорист": хроника преследования 21 апреля (дополнено)

Бывшего участкового осудили на 6 лет колонии по делу "Чёрной книги Беларуси"

"Не хотелось, чтобы кто-то попадал туда". Экс-политзаключённый Александр Бобко рассказал про преследование по "делу тюков"

МОНИТОРИНГ НАРУШЕНИЙ

Ситуация с правами человека в Беларуси. Март 2023



ИЗБИРАТЕЛЬНАЯ КАМПАНИЯ



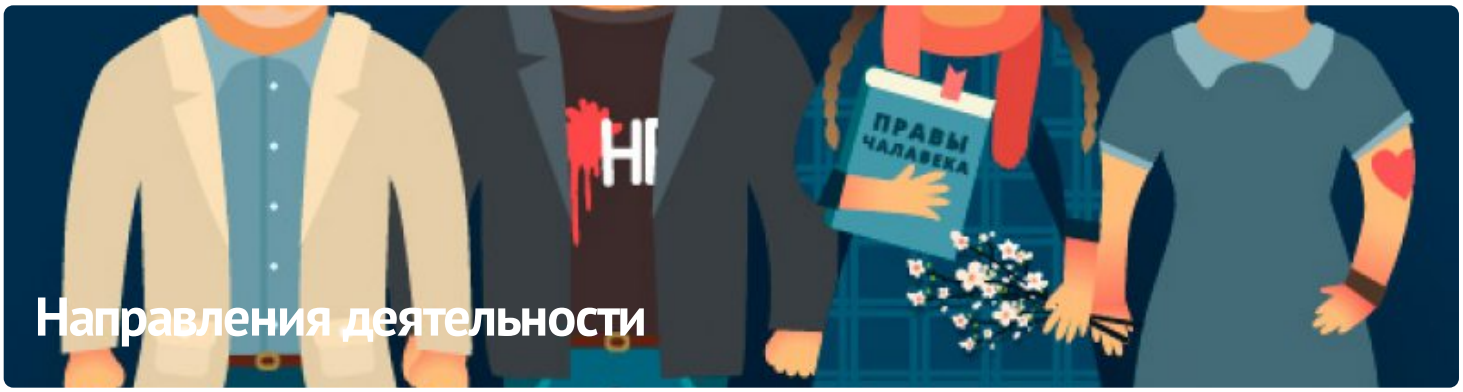

ПАРТНЁРСТВО

ЧЛЕНСТВО





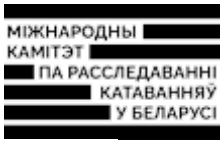





E-mail: viasna@spring96.org | При использовании материалов активная ссылка на сайт обязательна | RSS

