Inloggen
Registratie

Muziek
Video
Groepen
Mini apps
Spelletjes

Telefoonapp

Aanbevelingstechnologieën worden gebruikt



МВД Беларуси
7 juli 2017

Куда спешишь, пешеход?
В рамках республиканской профилактической акции «Безопасный переход», проходившей с 26 по 30 июня, сотрудники Госавтоинспекции контролировали соблюдение водителями и пешеходами Правил дорожного движения.

В утренний час пик к инспектору ДПС ОГАИ Фрунзенского РУВД Минска капитану милиции Валентину ЩЕГЛОВУ присоединились корреспонденты «НС».

...На улице Ольшевского молодой человек готовится перебежать проезжую часть, но, заметив милицейский автомобиль, отступает на тротуар. Валентин Анатольевич по опыту знает: как только его машина скроется из виду, парень всё-таки нарушит правила.

- Порой пешеходы не боятся выбегать на дорогу прямо перед капотом нашей машины, - отмечает В. Щеглов. - При этом некоторые еще и отрицают вину, требуют доказательств. На днях проигнорировавший на моих глазах ПДД мужчина не сознавался в проступке, пока ему не предъявили запись видеорегистратора.

Инспектор сворачивает на соседнюю улицу и видит, как водитель не пропускает парня на переходе.

- Вы обязаны были остановиться, - указывает на ошибку девушке за рулем капитан милиции после того, как она припарковывает машину у обочины.

- Тороплюсь, - оправдывается, но признает вину автоледи.

Пока инспектор составляет в отношении нарушительницы административный протокол, к проезжей части подходит пожилая женщина. Метрах в 15 от нее - пешеходный переход. Тем не менее, словно не замечая автомобиль ГАИ, пенсионерка неспешно готовится перейти дорогу кратчайшим путем.

- У меня больное колено, - отвечает на замечание рейдовой группы бабушка.

- Часто дорогу в неположенном месте переходят именно пожилые люди. Мы проводим с ними профилактические беседы, стараемся разъяснить последствия таких опрометчивых поступков, - комментирует Валентин Щеглов.

В 2017 году по вине пешеходов в республике произошло 140 дорожно-транспортных происшествий, в результате которых 44 человека погибли, 97 получили травмы. За этот же период водители, проигнорировавшие правила проезда переходов, спровоцировали 173 аварии.

Направляемся на один из аварийно опасных перекрестков - пересечение улиц Бельского и Пономаренко. Там водители, припарковав машины, перебегают на противоположную сторону дороги где придется, несмотря на то, что в зоне видимости - три зебры.

- Нарушителей не пугают даже штрафы, - говорит Валентин Анатольевич. - Чтобы люди перестали переходить проезжую часть вне пешеходного перехода, нужно установить разделительные ограждения. Как показывает практика, там, где появляется подобное препятствие, уменьшается количество ДТП.

По словам старшего инженера по ОДД ОГАИ Фрунзенского РУВД капитана милиции Олега Шкурского, для безопасности участников дорожного движения многие нерегулируемые пешеходные переходы оборудованы искусственными неровностями. За последние недели «лежачие полицейские» появились на аварийно опасных участках улиц Аладовых и Цикурина.

МВД Беларуси
terug naar de groep

Notities van de groep
Alle notities
Publicaties zoeken
Notitie op de muur

Lees het meest interessant
Wij zullen veel publicaties volgens uw voorkeuren vinden en een hele feed daarvan verzamelen. U hoeft alleen maar in te loggen.
Registreren
Inloggen

придется заплатить штраф в размере одной базовой величины.

Немного позже неподалеку наперерез автомобилям выбегает мужчина, который спешит на остановку общественного транспорта. Вскоре примеру нарушителя следует еще один молодой человек…

Проведенный рейд показал, что, несмотря на многочисленные предупреждения, пешеходы продолжают пренебрегать Правилами дорожного движения: за пять дней во Фрунзенском районе столицы к ответственности привлечены свыше 180 человек. Кроме того, выявлено 39 нарушений, допущенных автовладельцами.

К слову, в первый день проведения республиканской акции в районе состоялось мероприятие «С безопасностью вперед». Госавтоинспекторы проводили с нарушившими ПДД водителями и пешеходами профилактические беседы, вручали им соответствующие памятки и световозвращающие элементы. Помимо этого стражи правопорядка выступили в дошкольных учреждениях, оздоровительных лагерях и на предприятиях.

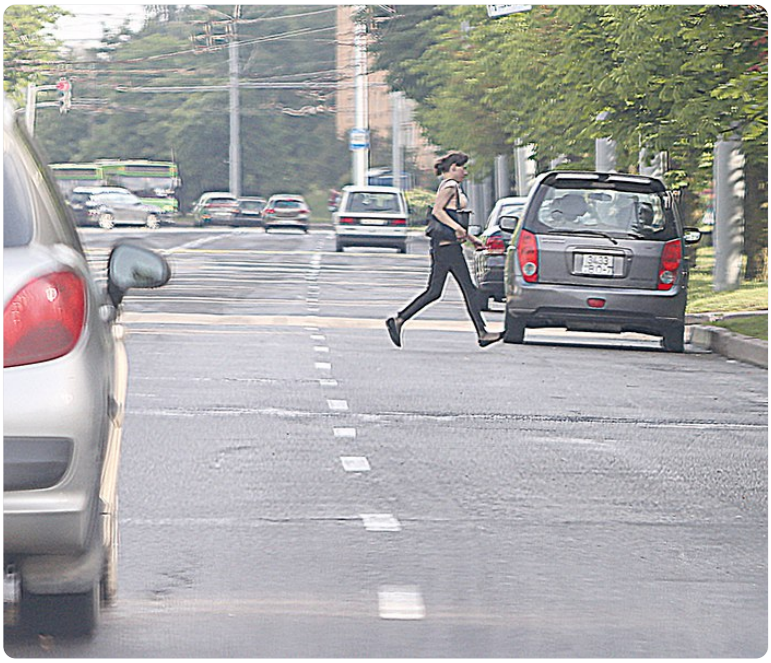

10

Leuk 1

1.9K

VK © 2006-2023 Over VK Regels Systeemontwikkelaars Nederlands Русский English alle talen »

Lees het meest interessant

Wij zullen veel publicaties volgens uw voorkeuren vinden en een hele feed daarvan verzamelen. U hoeft alleen maar in te loggen.