ЖИЗНЬ

Врача-терапевта из Лиды приговорили к 3,5 года колонии по ряду «протестных» статей

27 декабря 2022 в 18:57

«Зеркало»

Суд Лидского района вынес приговор по уголовному делу местного врача-терапевта Андрея Красника, который обвинялся по ряду протестных статей. Дело рассматривал судья Александр Мишуров, сообщает правозащитный центр «Весна».



Андрей Красник. Фото из соцсетей

Предварительно было известно, что 55-летнего терапевта приемного покоя городской больницы Андрея Красника задержали за комментарии и лайки, которые он оставлял в социальных сетях еще в 2020 году. Однако затем ему предъявили обвинение по четырем статьям Уголовного кодекса:

СЕЙЧАС ЧИТАЮТ



Без сыновей, но с Кочановой и Головченко. О чем Лукашенко говорил в своей короткой речи у «Кургана славы» на День независимости



Налоговики напомнили белорусам о транспортном налоге. Они рассказали, до какого числа надо уплатить сбор и кто может получить льготу

- ч. 2 ст. 366 (Насилие либо угроза в отношении должностного лица, выполняющего служебные обязанности, или иного лица, выполняющего общественный долг);
- ч. 1 ст. 342 (Организация и подготовка действий, грубо нарушающих общественный порядок, либо активное участие в них);
- ч. 1 ст. 368 (Оскорбление Лукашенко);
- ст. 369 (Оскорбление представителя власти).

По материалам обвинения, Андрей Красник с 2020 года по 2021 год на личной странице в социальной сети «Одноклассники» разместил публикации с оскорбительными высказываниями и угрозой применения насилия в отношении Александра Лукашенко в связи с выполнением им служебных обязанностей.

Он же в марте 2021 года на той же странице в доступной форме публикации, противоречащей общечеловеческой морали, установленным правилам общения между людьми, с заявлениями в неприличной форме, унизил полномочия представителя власти — военного комиссара Гомельской области.

Обвиняемый также с целью организации на территории Республики Беларусь групповых несанкционированных массовых мероприятий в период с марта по ноябрь 2021 года публиковал на своей странице «экстремистские» сообщения, направленные на организацию нарушения работы транспорта, предприятий, учреждений и организаций.

Суд признал Красника виновным и приговорил к 3,5 года лишения свободы с отбыванием наказания в исправительной колонии в условиях усиленного режима.



Новости по теме

Стала известна дата суда над певицей Мерием Герасименко, которая спела на украинском в центре Минска. Ее будут судить по «народной статье»

Заочный суд по «делу ЧКБ»: прокурор запросил по 12 лет колонии для пяти фигурантов

РЕКОМЕНДУЕМ



Литва с 1 июля ввела изменения по национальным визам — заметно сократила список тех, кто их может получить. Под ограничениями — и белорусы

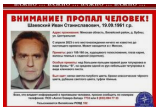

Житель Вилейского района пропал в апреле. Обнаружился недавно «в ежовых рукавицах» в Витебске

Трех фигурантов дела TUT. BY объявили в розыск

Если вы заметили ошибку в тексте новости, пожалуйста, выделите её и нажмите Ctrl+Enter

Выборы-2020 | Репрессии в Беларуси | Суды

2

Популярное



Житель Вилейского района пропал в апреле. Обнаружился недавно «в ежовых рукавицах» в Витебске



Сергей Шойгу прокомментировал мятеж ЧВК Вагнера. Во время похода вагнеровцев на Москву о министре ничего не было слышно



Прогноз по валютам: какой курс доллара увидим после длинных выходных



ЧВК Вагнера объявила о прекращении вербовки наемников в связи с «переездом в Республику Беларусь»

«Пригожин скидывал звонки». На российском телевидении опровергли слова Лукашенко о его переговорах с Пригожиным



Сколько денег влили в ФСЗН, чтобы закрыть нехватку средств, и сколько всего с начала года потратили средств



«А мне нас***ь». Рассказываем, как польский пропагандист лгал и покрывал убийства — а вместо ответственности стал миллионером



Белорусы скоро получат жировки по повышенным тарифам. Что и на сколько подорожало



Завод Volvo в России могут отдать Беларуси для производства белорусской техники



При Машерове в центре Минска снесли уникальный район. Посмотрите его редкие фотографии

IT-компания IBA Group заявила о полном уходе с белорусского и российского рынков



СМИ: ЕС думает о восстановлении доступа к SWIFT для российского госбанка в обмен на продление зерновой сделки

Листайте дальше, чтобы прочитать следующую новость