Падтрымай "Вясну" на PATREON

"Аншлаг" у судзе Цэнтральнага раёна Мінска: 17 спраў за ўдзел у акцыях пратэсту

24.03.2016 **Тэгі**: суды, адміністратыўны пераслед, свабода мірных сходаў



Судовая зала.

У судзе Цэнтральнага раёна сталіцы сёння своеасаблівы "аншлаг": разглядаецца 17 адміністрацыйных спраў, заведзеных на удзельнікаў несанкцыянаванага мітынгу прадпрымальнікаў, што праходзіў 28 лютага ў Мінску, і за ранейшыя акцыі пратэсту.

Суддзя **Вікторыя Шабуня** асудзіла:

- **Мікалая Статкевіча -** штраф 50 базавых велічынь**,**
- **Уладзіміра Някляева** - у акцыі не ўдзельнічаў, пратакол адпраўлены на дапрацоўку ў РУУС Цэнтральнага раёна,
- **Алеся Макаева** - па трох эпізодах адразу - 28 лютага, 7 і 9 сакавіка да штрафу ў 50 базавых велічынь.

Суддзя **Эльвіра Мацкевіч** разглядала справы:

- **Ніны Багінскай** (14-30),
- **Вольгі Нікалайчык** - два эпізоды: 28 лютага і 9 сакавіка - штраф 50 базавых велічынь.

Суддзя **Марына Казлова** асудзіла:

- **Мікалая Аўтуховіча** - штраф 20 базавых велічынь,

- **Мікалая Коласа** - штраф 20 базавых велічынь.

У суддзі **Валерыя Есьмана** на разглядзе было дзве "адміністрацыйкі":

- **Максіма Вінярскага** - штраф 50 базавых велічынь,
- **Паўла Вінаградава** - штраф у памеры 50 базавых велічынь.

Суддзя **А. Дзянкевіч** разглядала справы:

- **Паўла Сяргея** - на суд не з'явіўся, разгляд справы перанесены,
- **Віталя Рымашэўскага** - штраф 50 базавых велічынь.

Суддзя **Таццяна Рак** судзіла:

- **Мікалая Казлова** - штраф - 50 базавых велічынь,
- **Паўла Севярынца** - штрафам у 50 базавых велічынь,

Суддзя **Іван Майсейчык** судзіла:

- **Вячаслава Сіўчыка -** не з'явіўся, суд перанесены на 1 красавіка, на 10-15,
- **Аляксандра Абрамовіча** - штраф 10 базавых велічынь.

Суддзя **Міхаіл Хома** разглядаў справы:

- **Леаніда Кулакова** - па трох эпізодах адразу - 28 лютага, 7 і 9 сакавіка - штраф 50 базавых велічынь,
- **Анатоля Лябедзькі** - па ч.3 арт. 23.34 КаАП, штраф 50 базавых велічынь.

Леанід Кулакоў паведаміў суддзі, што не мае грошай для аплаты штрафу, прасіў пакараць яго арыштам, але суддзя сказаў, што той не зрабіў нічога супрацьзаконнага, каб яго саджаць:

> "- Дык за што штраф?"
>
> "- За ўдзел ў мірнай акцыі".

Твитнуть



СВАБОДА МІРНЫХ СХОДАЎ

Будаўніка асудзілі да "хатняй хіміі" за ўдзел у Маршы

Заява праваабаронцаў Беларусі аб прызнанні дзевяці палітычных зняволеных

Бабруйчаніна будуць судзіць за "публічныя заклікі да арганізацыі мітынгу". Распавядаем, што гэта за артыкул

"Не менш за 100 000 чалавек укрыліся за мяжой". Выйшаў даклад УВКПЧ ААН пра сітуацыю ў Беларусі (дакумент)

WWW.GAZETABY.CO

ПЕНІНТЭНЦЫЯРНАЯ СІСТЭМА

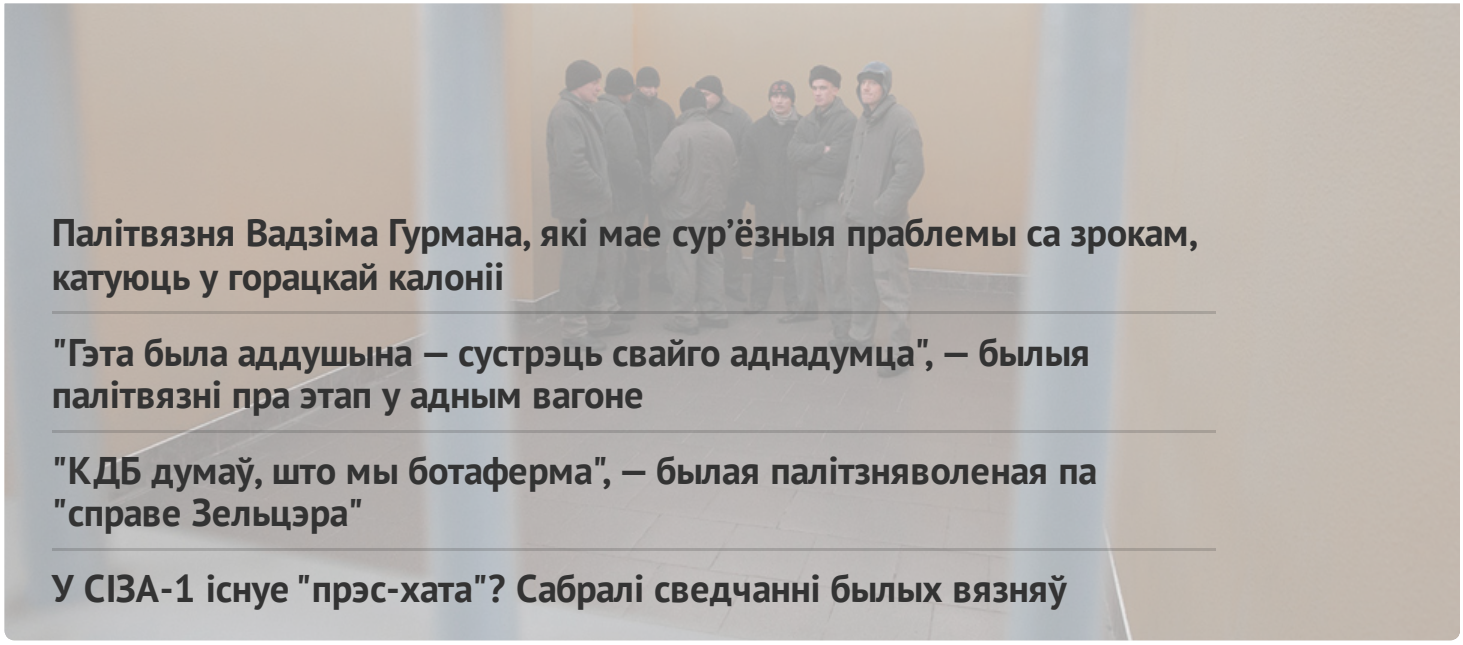

Палітвязня Вадзіма Гурмана, які мае сур'ёзныя праблемы са зрокам, катуюць у горацкай калоніі

"Гэта была аддушына — сустрэць свайго аднадумца", — былыя палітвязні пра этап у адным вагоне

"КДБ думаў, што мы ботаферма", — былая палітзняволеная па "справе Зельцэра"

У СІЗА-1 існуе "прэс-хата"? Сабралі сведчанні былых вязняў

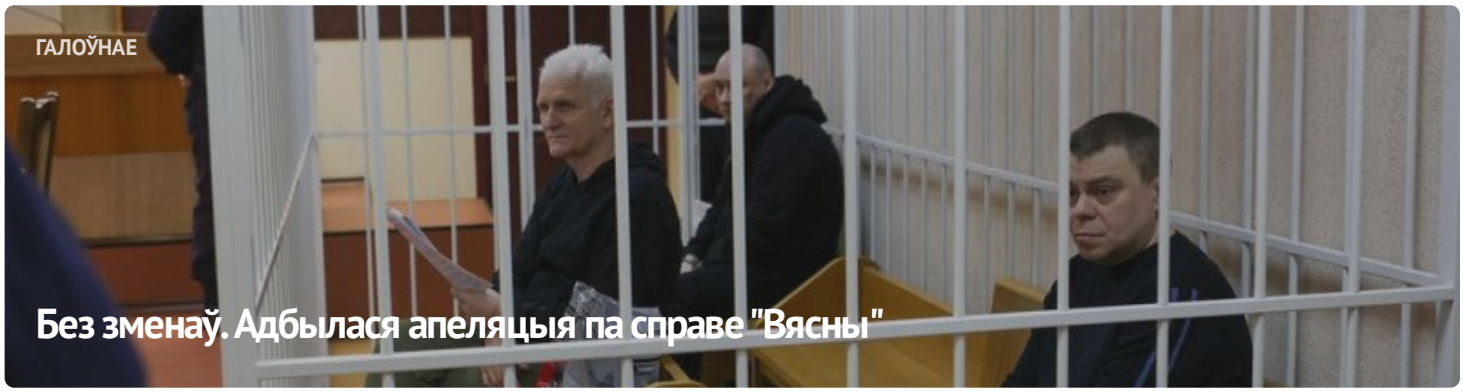

ГАЛОЎНАЕ

Без зменаў. Адбылася апеляцыя па справе "Вясны"



#ВолюВясне



ПАЛІТЫЧНЫЯ ЗНЯВОЛЕНЫЯ

Спіс палітычных вязняў

АПОШНІЯ НАВІНЫ

Заява праваабаронцаў аб прызнанні 11 палітычных зняволеных

Старэйшыну баптысцкай царквы “Новая Зямля” Андрэя Мамойку і яго жонку Веру асудзілі да “хатняй хіміі”

Будаўніка асудзілі да "хатняй хіміі" за ўдзел у Маршы

Шэсць еўрапейскіх парламентарыяў сталі "хроснымі" для беларускіх палітвязняў

Да 20 гадоў калоніі: фігурантам "справы Nexta" запрасілі тэрміны

Затрыманне футбольнага фаната, новы "тэрарыст": хроніка пераследу 21 красавіка (дапоўнена)

Былога ўчастковага асудзілі да 6 гадоў калоніі па справе "Чорнай кнігі Беларусі"

"Не хацелася, каб хтосьці трапляў туды". Экс-палітзняволены Аляксандр Бабко распавёў пра пераслед па "справе цюкоў"

Затрыманні ў Брасце і Віцебску пасля рэйда па сацсетках: хроніка пераследу 20 красавіка

МАНІТОРЫНГ ПАРУШЭННЯЎ

Сітуацыя з правамі чалавека ў Беларусі. Сакавік 2023

ВЫБАРЧАЯ КАМПАНІЯ

Рэферэндум 2022

ВЫДАННІ



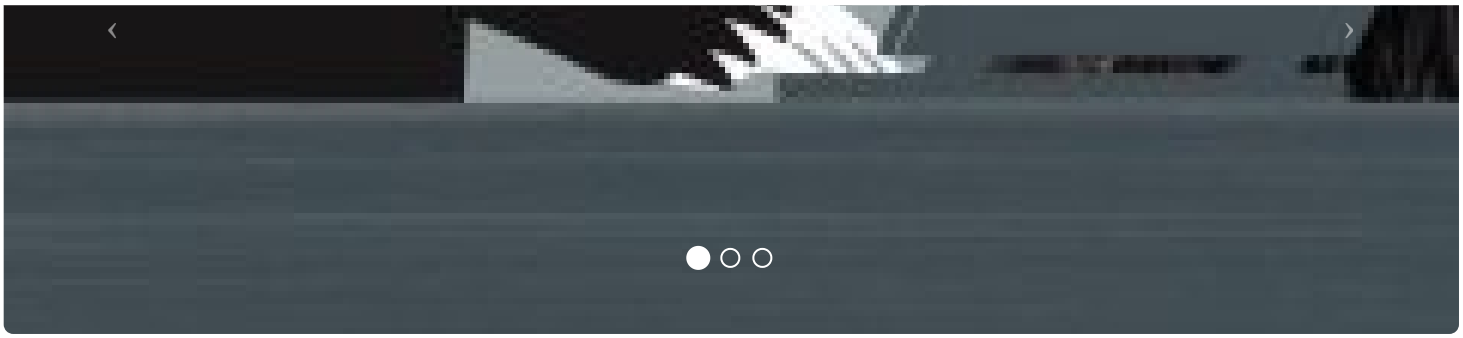



ПАРТНЁРСТВА

РАЦЫЯ

kamunikat
Беларуская інтэрнэт-бібліятэка

ВЫТОКІ

ADC memorial
Anti-Discrimination Centre

Московская Хельсинкская группа

AMNESTY INTERNATIONAL

СЯБРОЎСТВА

EENEMO

HUMAN RIGHTS HOUSE NETWORK

fidh

МІЖНАРОДНЫ КАМІТЭТ ПА РАССЛЕДАВАННІ КАТАВАННЯЎ У БЕЛАРУСІ

Беларуская асацыяцыя журналістаў
baj.by

VOICE OF BELARUS

E-mail: viasna@spring96.org | Пры выкарыстанні матэрыялаў сайта актыўная спасылка абавязковая | RSS

CC BY