Поддержи "Весну" на PATREON

Солигорск: Территориальную комиссию сформировали за 15 минут

22.07.2015 **Тэги**: выборы-2015



Формирование Солигорской районной избирательной комиссии имело формальный характер и полностью происходило по заранее подготовленным сценарию. Такое мнение высказал присутствовавший на заседании представитель Белорусского Хельсинкского Комитета Леонид Мархотко.

Совместное заседание Солигорского райисполкома и Совета депутатов началось ровно в 16 часов 21 июля и заняло буквально 15 минут. Главный идеолог Солигорщины Николай Маскевич скороговоркой зачитал фамилии пятнадцати выдвиженцев, от двух из которых были озвучены самоотводы.

- Все происходило абсолютно формально, никакого обсуждения претендентов в комиссию не было. Маскевич зачитал список с такой скоростью и настолько неразборчиво, что запомнить, кто и от кого выделяется, а тем более сделать по каждому претенденту осознанный выбор было больше чем проблематично. Председатель же исполкома Александр Римашевский заявил, что всех их знает и вообще это якобы известные в районе люди, поэтому, мол, можно не сомневаться при голосовании, - говорит Леонид Мархотко. - Я сделал замечание, что этих известных людей знают далеко не все. К тому же на заседании были представители Солигорского телеканала, которые могли бы ознакомить не только Александра Римашевского, но и всех жителей города с будущими членами избирательной комиссии. Все же от работы этих людей в значительной степени зависит судьба нашей страны на ближайшие пять лет. Но мое замечание, к большому сожалению, не восприняли.

В результате на абсолютно безальтернативной основе в Солигорскую районную избирательную комиссию было избрано 13 человек. Раздельного рассмотрения кандидатур не было, а голосование проходило единым списком. С тех фамилий, которые представителю БХК удалось расслышать время быстрочтения главного идеолога, в основном одни и те чиновники, руководители госпредприятий и

провластных организаций, формально выделенные разными путями. Леонид Мархотко также отмечает, что документов ни от представителей демократических партий и организаций, ни от отдельных граждан на рассмотрение участников заседания подано не было.

"Правозащитники за свободные выборы"

Твитнуть





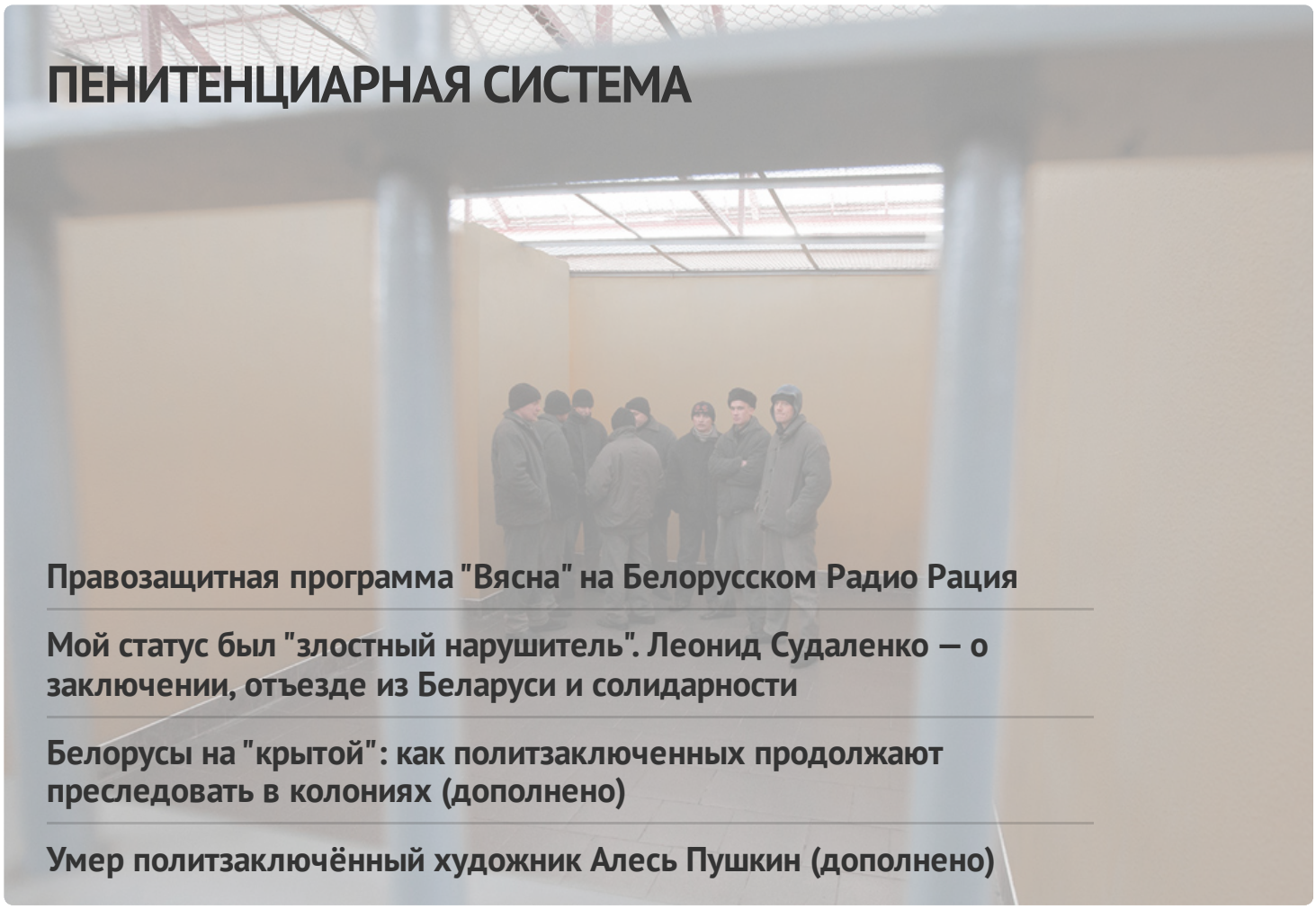

ПЕНИТЕНЦИАРНАЯ СИСТЕМА

Правозащитная программа "Вясна" на Белорусском Радио Рация

Мой статус был "злостный нарушитель". Леонид Судаленко — о заключении, отъезде из Беларуси и солидарности

Белорусы на "крытой": как политзаключенных продолжают преследовать в колониях (дополнено)

Умер политзаключённый художник Алесь Пушкин (дополнено)

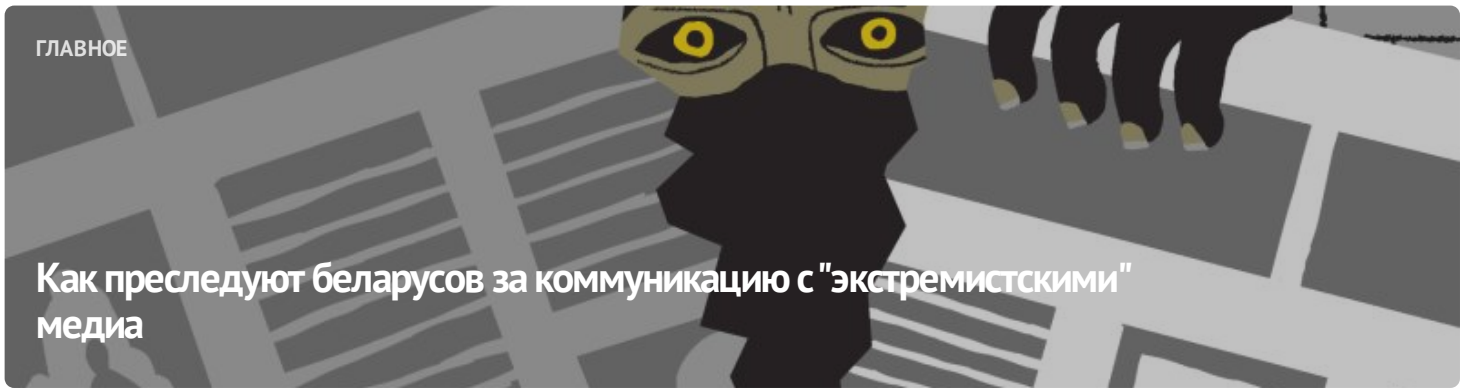

ГЛАВНОЕ

Как преследуют беларусов за коммуникацию с "экстремистскими" медиа



#СвободуВясне

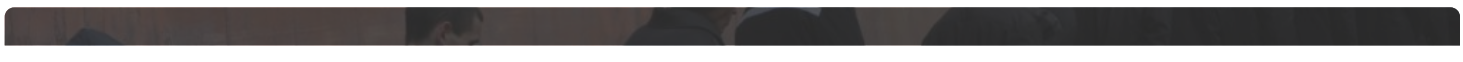

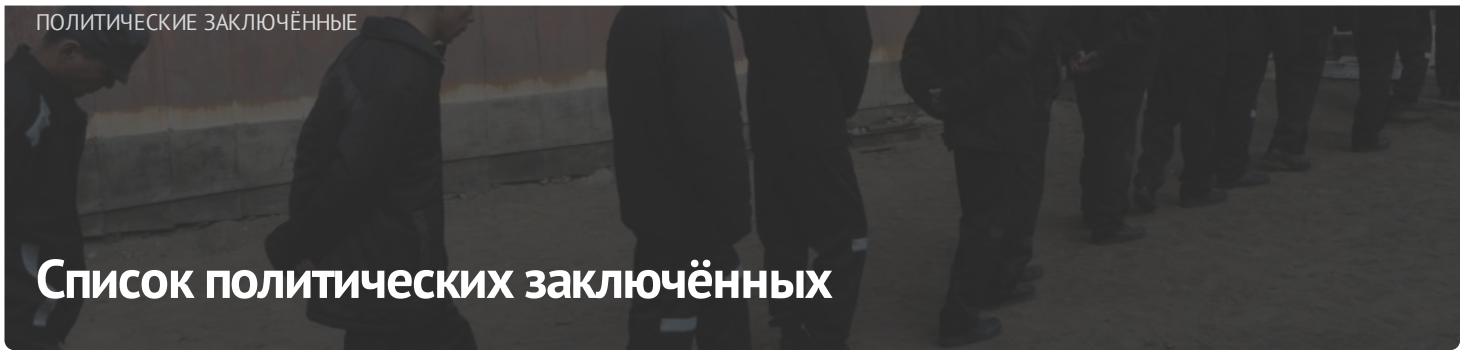

ПОЛИТИЧЕСКИЕ ЗАКЛЮЧЁННЫЕ

Список политических заключённых

ПОСЛЕДНИЕ НОВОСТИ

Заявление белорусских правозащитных организаций в связи с признанием «Вясны» экстремистским формированием

Заявление правозащитников Беларуси о признании 17 политических заключённых

Жителя Смолевичского района за участие в воскресном марше протеста приговорили к "домашней химии"

"Имея при себе атрибутику – флаг бело-красно-белого цвета, выражал свои общественно-политические взгляды"

Сотрудницу БНТУ осудили по "народной" статье за участие в акциях протеста

Правозащитная программа "Вясна" на Белорусском Радио Рация

Стал известен приговор известному столичному сомелье Александру Кульбачко

За оскорбление Лукашенко в Минске осудили водителя

МОНИТОРИНГ НАРУШЕНИЙ

Ситуация с правами человека в Беларуси. Июль 2023



ИЗБИРАТЕЛЬНАЯ КАМПАНИЯ

Референдум 2022

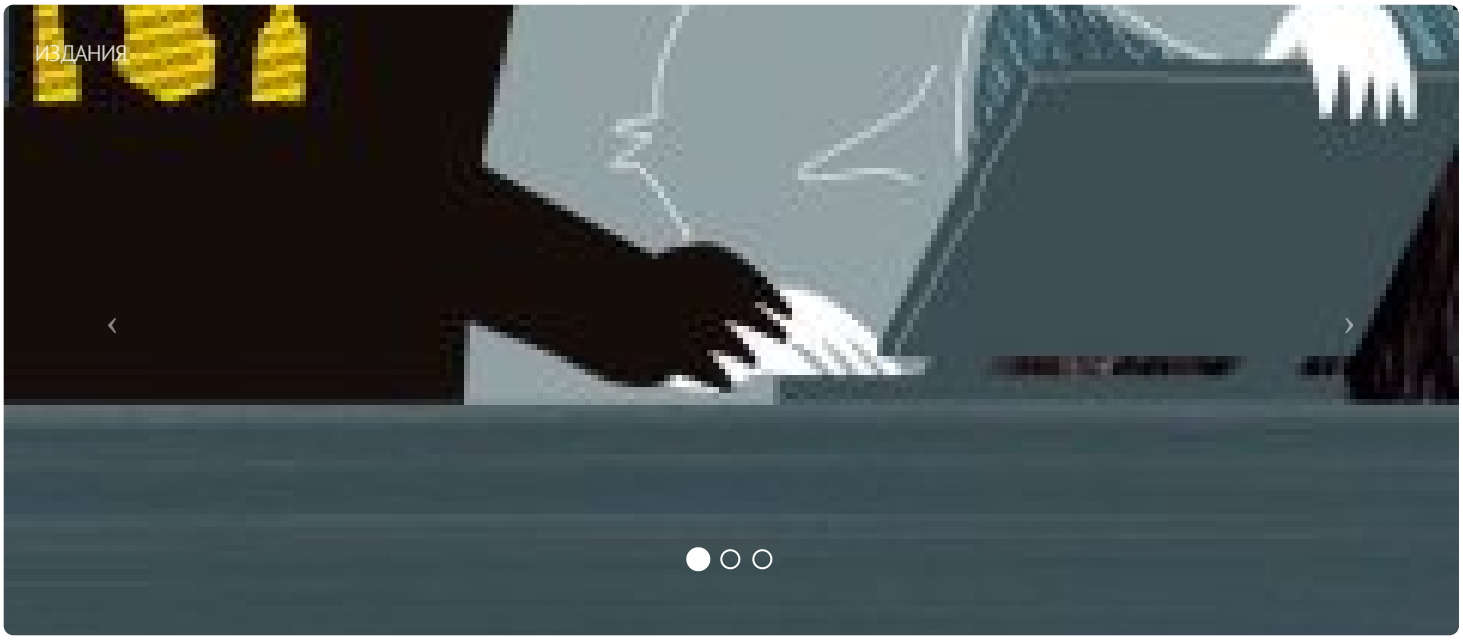

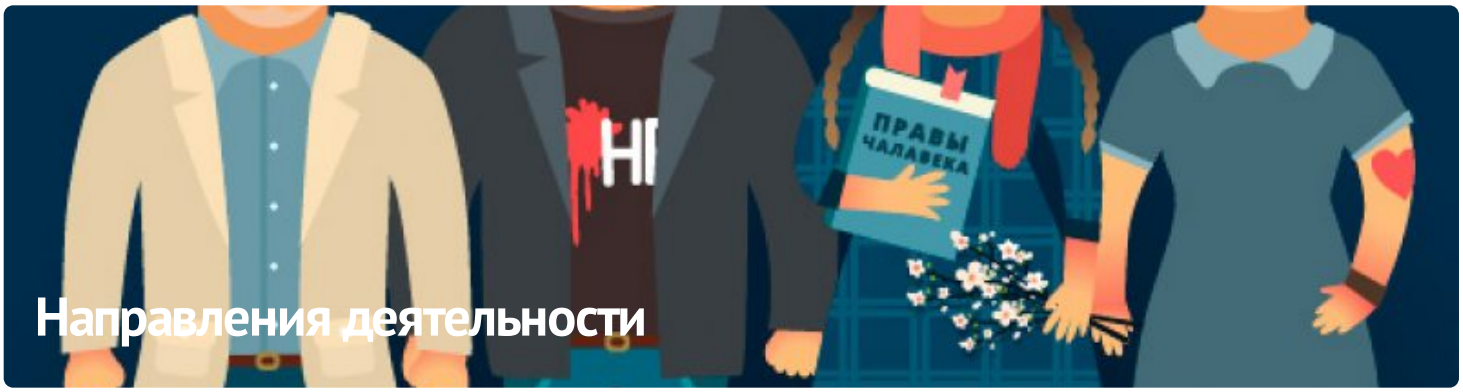

ПАРТНЁРСТВО

РАЦЫЯ

kamunikat
Беларуская інтэрнэт-бібліятэка

ВЫТОКИ

Anti-Discrimination Centre Memorial

ЧЛЕНСТВО

ENEMO

HUMAN RIGHTS HOUSE NETWORK

fidh





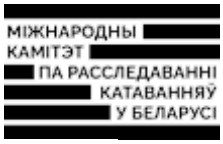





E-mail: viasna@spring96.org | При использовании материалов активная ссылка на сайт обязательна | RSS

