г.Витебск, ул. Марка Шагала, 8А

+375 (212) 66-99-88 - приёмная директора, +375 (212) 67-38-49, +375 (33) 666-99-38 - приёмная комиссия

«БЕЛАРУСЬ: УЧОРА, СЁННЯ, ЗАЎТРА!»

МЕЖДУНАРОДНЫЙ УНИВЕРСИТЕТ «МИТСО»

Все сбудется!

Университет (/universitet)

Образовательная деятельность (/obrazovatelnaya-deyatelnost)

Научная деятельность (/nauchnaya-deyatelnost)

Партнеры университета (/partner-universiteta)

Воспитательная деятельность (/vospitatelnaya-deyatelnost)

Юридическая клиника (/yuridicheskaya-klinika-mitso)

ПОСЛЕДНИЕ НОВОСТИ



ПРИЁМНАЯ КАМПАНИЯ С 17 ИЮЛЯ ПО 9 АВГУСТА 2023

(/novosti/521-prijomnaya-kampaniya-2023)



Акция «Приведи друга – получи скидку»!

(/novosti/418-aktsiya-privedi-druga-poluchi-skidku)

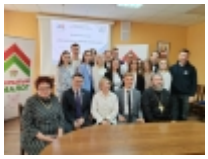

"Молодежь за мир и созидание"

(/novosti/517-molodezh-za-mir-i-sozidanie)



Проект Витебского филиала «Криминалистическая лаборатория» стал победителем второго сезона Конкурса молодежных инициатив

(/novosti/516-proekt-vitebskogo-filiala-kriminalisticheskaya-laboratoriya-stal-pobeditelem-vtorogo-sezona-konkursa-molodezhnykh-initsiativ)

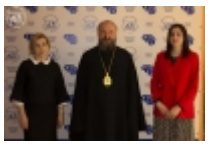

17 мая Витебский филиал Международного университета «МИТСО» посетил владыка Евсевий, епископ Друцкий и викарий Витебской епархии

(/novosti/515-17-maya-vitebskij-filial-mezhdunarodnogo-universiteta-mitso-posetil-vladyka-evsevij-episkop-drutskij-i-vikarij-vitebskoj-eparkhii)



Заключение договора о сотрудничестве между Витебским филиалом Международного университета «МИТСО» и Витебской областной коллегией адвокатов

(/novosti/513-zaklyuchenie-dogovora-o-sotrudnichestve-mezhdu-vitebskim-filialom-mezhdunarodnogo-universiteta-mitso-i-vitebskoj-oblastnoj-kollegiej-advokatov)



«Студенческая весна – 2023»

(/novosti/512-studencheskaya-vesna-2023)



«Беларусь будущего: потенциал вузов и молодежи»

(/novosti/511-belarus-budushchego-potentsial-vuzov-i-molodezhi)

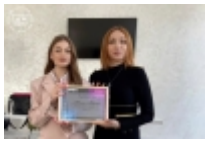

Марии Мележ вручена Грамота за личный вклад в развитие и реализацию проектов Железнодорожного районного комитета ОО «БРСМ» в 2022 году

(/novosti/510-marii-melezh-vruchena-gramota-za-lichnyj-vklad-v-razvitie-i-realizatsiyu-proektov-zheleznodorozhnogo-rajonnogo-komiteta-oo-brsm-v-2022-godu)



Встреча с председателем Витебского облисполкома Александром Субботиным

(/novosti/509-vstrecha-s-predsedatelem-vitebskogo-oblispolkoma-aleksandrom-subbotinym)



«Грация International»

(/novosti/508-gratsiya-international)



Объявлена Благодарность первичной организации общественного объединения «БРСМ»

(/novosti/507-ob-yavlena-blagodarnost-pervichnoj-organizatsii-obshchestvennogo-ob-edineniya-brsm)



Благодарственное письмо от Витебского государственного индустриально-технологического колледжа

(/novosti/506-blagodarstvennoe-pismo-ot-vitebskogo-gosudarstvennogo-industrialno-tekhnologicheskogo-kolledzha)



Юридическую клинику Витебского филиала Международного университета «МИТСО» посетили учащиеся 11-го класса

(/novosti/505-yuridicheskuyu-kliniku-vitebskogo-filiala-mezhdunarodnogo-universiteta-mitso-posetili-uchashchiesya-11-go-klassa)



17 марта в Витебском филиале Международного университета «МИТСО» прошли олимпиады

(/novosti/504-17-marta-v-vitebskom-filiale-mezhdunarodnogo-universiteta-mitso-proshli-olimpiady)



III Международная научно-практическая конференция молодых исследователей «Вектор 3.0»

(/novosti/492-24-fevralya-2023-goda-v-vitebskom-filiale-mezhdunarodnogo-universiteta-mitso-projdet-iii-mezhdunarodnaya-nauchno-prakticheskaya-konferentsiya-vector-3-0)



Витебский филиал Международного университета «МИТСО» награжден благодарностью председателя Витебского городского исполнительного комитета

(/novosti/491-vitebskij-filial-mezhdunarodnogo-universiteta-mitso-nagrazhden-blagodarnostyu-predsedatelya-vitebskogo-gorodskogo-ispolnitelnogo-komiteta)



Учреждения высшего образования Витебской области под девизом «Мы вместе» поздравили родной край с 85-летием

(/novosti/488-uchrezhdeniya-vysshego-obrazovaniya-vitebskoj-oblasti-pod-divizom-my-vmeste-pozdravili-rodnoj-kraj-s-85-letiem)



28.12.2022 в 12.00 в актовом зале состоится встреча ректора Международного университета "МИТСО", заместителя Председателя Федерации профсоюзов Беларуси Владимира Михайловича Позднякова с трудовым коллективом Витебского филиала

(/novosti/485-28-12-2022-v-12-00-v-aktovom-zale-sostoitsya-vstrecha-rektora-mezhdunarodnogo-universiteta-mitso-zamestitelya-predsedatelya-federatsii-profsoyuzov-belarusi-vladimira-mikhajlovicha-pozdnyakova-s-trudovym-kollektivom-vitebskogo-filiala)



ДЕНЬ ОТКРЫТЫХ ДВЕРЕЙ

(/novosti/484-den-otkrytykh-dverej)



Состоялась X Международная научно-практическая конференция

(/novosti/483-sostoyalas-x-mezhdunarodnaya-nauchno-prakticheskaya-konferentsiya)



X МЕЖДУНАРОДНАЯ НАУЧНО-ПРАКТИЧЕСКАЯ КОНФЕРЕНЦИЯ

(/novosti/466-kh-mezhdunarodnaya-nauchno-prakticheskaya-konferentsiya)

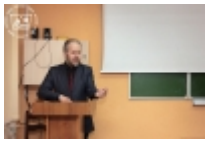

Современная глобальная ситуация в свете истории XX века

(/novosti/481-sovremennaya-globalnaya-situatsiya-v-svete-istorii-xx-veka)



Круглый стол «Октябрьская революция и ее значение в истории Беларуси»

(/novosti/480-kruglyj-stol-oktyabrskaya-revolyutsiya-i-ee-znachenie-v-istorii-belarusi)



Филиал кафедры правоведения и социально-гуманитарных дисциплин открылся на базе управления Следственного комитета

(/novosti/479-filial-kafedry-pravovedeniya-i-sotsialno-gumanitarnykh-distsiplin-otkrylsya-na-baze-upravleniya-sledstvennogo-komiteta)

Вторник, 09 марта 2021 10:55

«Беларусь: учора, сёння, заўтра!»



(/media/k2/items/cache/778faba3e3dc8c6c6db24b403da494ae_XL.jpg)

На базе Віцебскай абласной бібліятэкі імя У.І. Леніна 22 лютага адбыўся адкрыты дыялог «Беларусь: учора, сёння, заўтра!», прысвечаны Міжнароднаму дню роднай мовы.

Адным са спікераў дадзенага мерапрыемства выступіў дырэктар Віцебскага філіяла Міжнароднага ўніверсітэта «МІТСО» кандыдат гістарычных навук, дацэнт Аляксандр Дзядзінкін.

Рашэнні, прынятыя ў межах адкрытага дыялогу па захаванні традыцый і нацыянальнай мовы, былі абмеркаваны і ў калектыве выкладчыкаў і студэнтаў

філіяла.





210015, г.Витебск, ул. М. Шагала, 8А
тел/факс:(+375 212) 66-99-88
e-mail: mitsovf@mitsovf.by (mailto:mitsovf@mitsovf.by)

МЕЖДУНАРОДНЫЙ УНИВЕРСИТЕТ «МИТСО»

МЫ В СОЦ. СЕТЯХ:

(https://vk.com/vitebsk_mitso)

(https://www.instagram.com/mitso_vitebsk/)

(https://www.facebook.com/MITSOVitebsk/)

© http://www.vitebsk.mitso.by/ (http://www.vitebsk.mitso.by/) 1930 - 2023
Международный университет «МИТСО» Витебский филиал

ВЕРСИЯ ДЛЯ СЛАБОВИДЯЩИХ Обычная версия

(https://inetfor.biz)